

# Piano Strutturale QC1c

Uso del suolo  
(sud-ovest)

scala 1:10.000

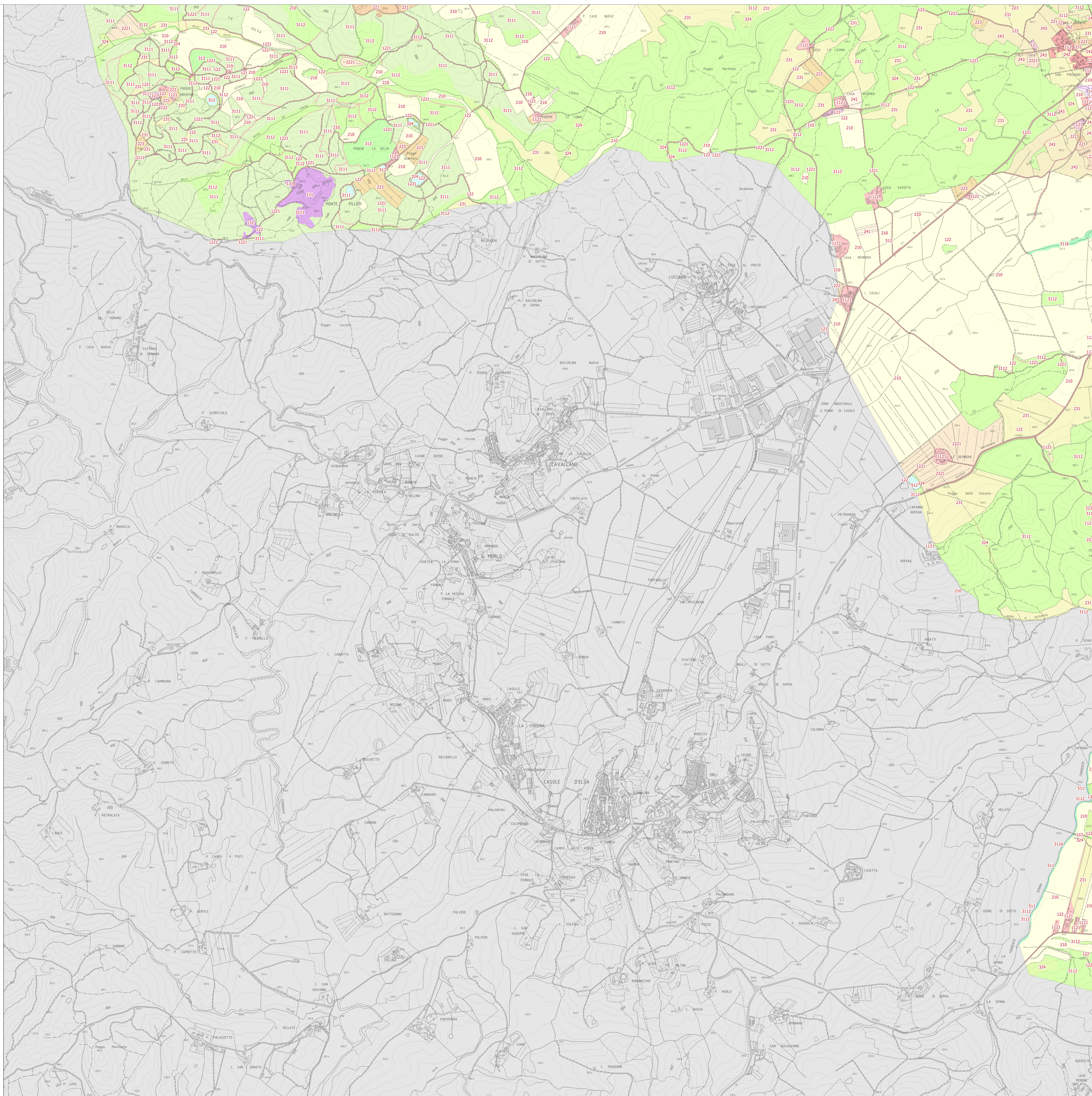
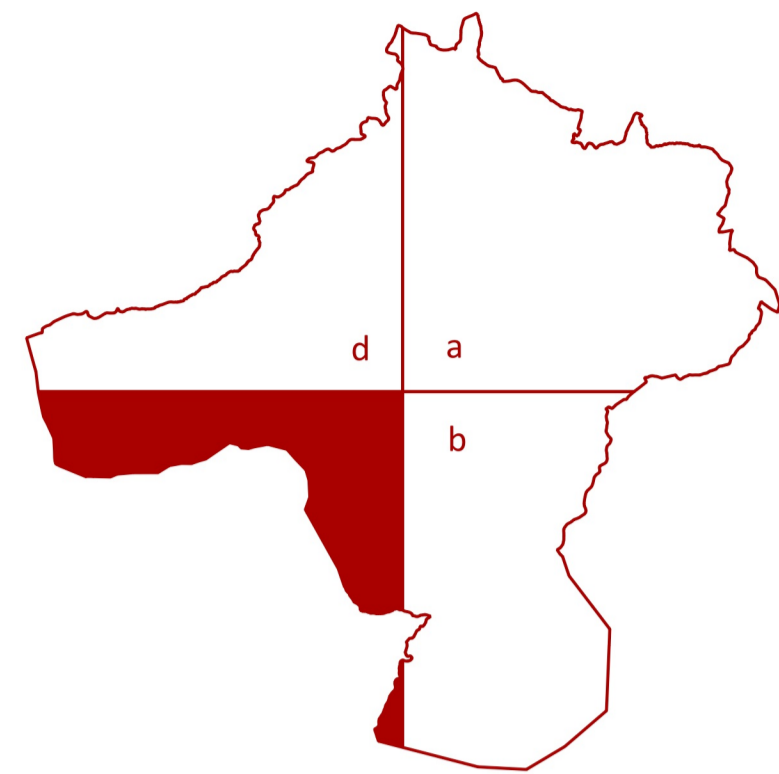

## progetto:

Roberto Vezzosi (capogruppo)  
Stefania Rizzotti, Idp studio  
Massimiliano Rossi, Fabio Poggi, Davide Giovannuzzi, Mirko Frascioni, Laura Galmacci, ProGeo Engineering s.r.l.  
Luca Moretti, Lorenzo Lani, Cooperativa Civile STP Soc. Coop.  
Leonardo Lombardi, Michele Giusti e Cristina Castelli, NEMO Nature and Environment Management Operators s.r.l.  
Bianca Borri  
Martina Romeo  
Valentina Vettori  
Andrea Debernardi con Chiara Talariol e Lorena Mastropasqua, META s.r.l., per gli aspetti della mobilità  
Maria Rita Cecchini per la Valutazione Ambientale Strategica

luglio 2021

Sindaco e Assessore all'Urbanistica: Alessandro Donati  
Garante dell'informazione e della partecipazione: Francesco Manganelli  
Responsabile del procedimento: Rita Lucchi

## Comune di Colle di Val d'Elsa

### codice CLC

|      |  |
|------|--|
| 111  | zone residenziali a tessuto continuo   |
| 112  | zone residenziali a tessuto discontinuo  |
| 1121 | pertinenza abitativa, edificato sparso   |
| 121  | aree industriali, commerciali e servizi pubblici e privati                                     |
| 1212 | impianto fotovoltaico  |
| 122  | reti stradali, ferroviarie e infrastrutture tecniche   |
| 1221 | strade in aree boscate   |
| 131  | aree estrattive  |
| 132  | discariche, depositi di rottami  |
| 133  | cantieri, edifici in costruzione   |
| 141  | aree verdi urbane  |
| 1411 | cimitero   |
| 142  | aree ricreative e sportive   |
| 210  | seminativi irrigui e non irrigui   |
| 2101 | serre  |
| 221  | vigneti  |
| 222  | frutteti e frutti minori   |
| 2221 | arboricoltura  |
| 223  | oliveti  |
| 231  | prati stabili  |
| 241  | colture temporanee associate a colture permanenti  |
| 242  | sistemi colturali e particellari complessi   |
| 243  | colture agrarie con presenza di spazi naturali importanti                                      |
| 3111 | boschi a prevalenza di querce e altre latifoglie sempreverdi (boschi e macchie alte di leccio) |
| 3112 | boschi a prevalenza di querce caducifoglie (cerro e/o roverella)                               |
| 3116 | boschi a prevalenza di igrofite (quali salici e/o pioppi e/o ontani, ecc.)                     |
| 3117 | boschi a prevalenza di latifoglie esotiche (quali robinia e ailanto)                           |
| 312  | boschi di conifere   |
| 313  | boschi misti di conifere e latifoglie  |
| 322  | brughiere e cespuglieti  |
| 324  | vegetazione boschiva ed arbustiva in evoluzione  |
| 332  | rocce nude, falsie, rupi, affioramenti   |
| 334  | aree percorse da incendi   |
| 511  | corsi d'acqua, canali e idrovie  |
| 512  | specchi d'acqua  |