

Piano Strutturale SG12c

Carta della velocità della corrente

scala 1:5.000

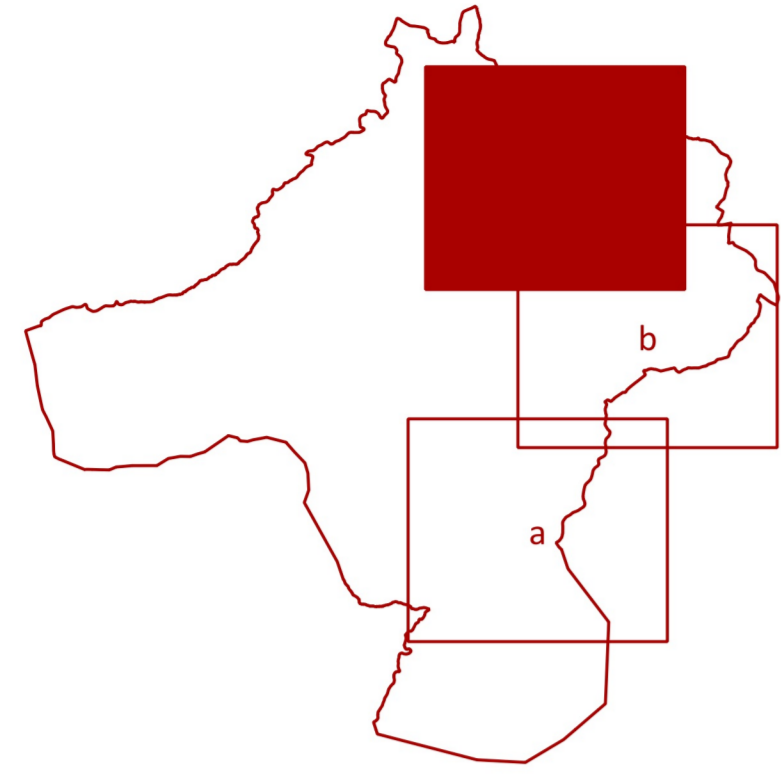

progetto:
Roberto Vezzosi (capogruppo)
Stefania Rizzotti, Isp studio
Massimiliano Rossi, Fabio Poggi, Davide Ciromuzzo, Mirko Frasconi, Laura Calmacci, ProGeo Engineering s.r.l.
Luca Moretti, Lorenzo Lari, Cooperativa Civile STP Sac. Coop
Leonardo Lombardi, Michele Giunti e Cristina Castelli, NEMO Nature and Environment Management Operators s.r.l.
Bianca Bort
Martina Romeo
Valentina Vettori
Andrea Debernardi con Chiara Talarini e Lorena Mastropasqua, META s.r.l., per gli aspetti della mobilità
Moria Rita Cecchini per la Valutazione Ambientale Strategica

aprile 2021

Sindaco e Assessore all'Urbanistica: Alessandro Donati
Carante dell'informazione e della partecipazione: Francesco Manganelli
Responsabile del procedimento: Rita Lucio

Comune di Colle di Val d'Elsa

LEGENDA

- Limite comunale
- Area di studio
- VELOCITÀ DELLA CORRENTE
 - v < 0,5 m/s
 - 0,5 m/s < h < 1 m/s
 - v > 1 m/s

