

Piano Strutturale SG11c

scala 1:5.000

Carta dei battenti

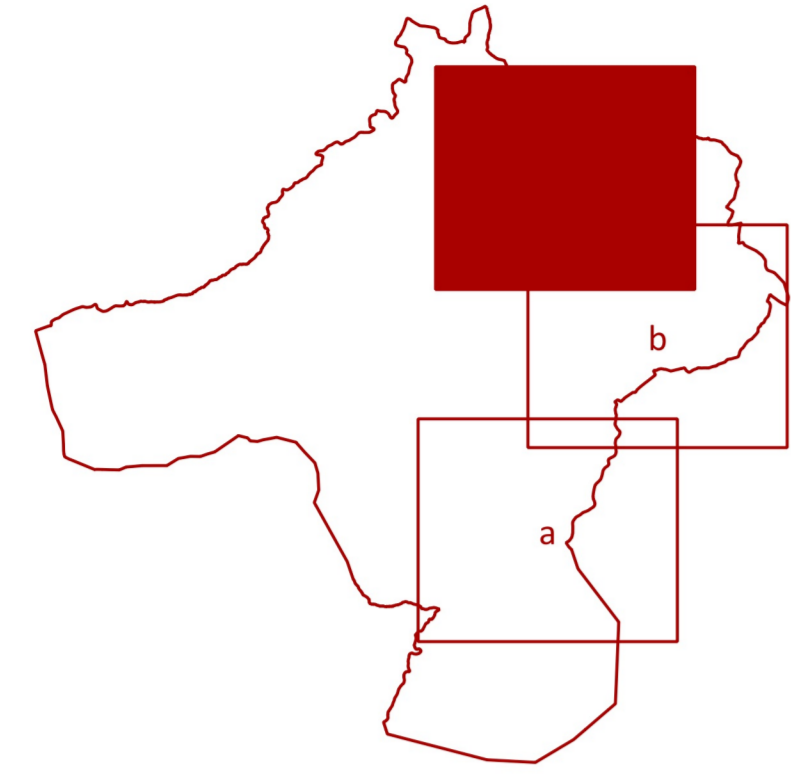

progetto:
Roberto Vezzosi (capogruppo)
Stefania Rizzotti, Isp studio
Massimiliano Rossi, Fabio Poggi, Davide Ciromozzi, Mirko Frasconi, Laura Calmacci, ProGeo Engineering s.r.l.
Luca Moretti, Lorenzo Lari, Cooperativa Civile STP Sac. Coop
Leonardo Lombardi, Michele Giunti e Cristina Castelli, NEMO Nature and Environment Management Operators s.r.l.
Bianca Bort
Martina Romeo
Valentina Vettori
Andrea Debernardi con Chiara Talarini e Lorena Mastropasqua, META s.r.l., per gli aspetti della mobilità
Moria Rita Cecchini per la Valutazione Ambientale Strategica

aprile 2021

Sindaco e Assessore all'Urbanistica: Alessandro Donati
Carante dell'informazione e della partecipazione: Francesco Manganelli
Responsabile del procedimento: Rita Lucchi

Comune di Colle di Val d'Elsa

LEGENDA

- Limite comunale
- - - Area di studio
- BATTENTI
- h < 0,5 m
- 0,5 m < h < 1 m
- 1 m < h < 1,5 m
- 1,5 m < h < 2 m
- h > 2 m

