

Piano Strutturale ST12c

Rischio archeologico
(sud-ovest)

scala 1:10.000

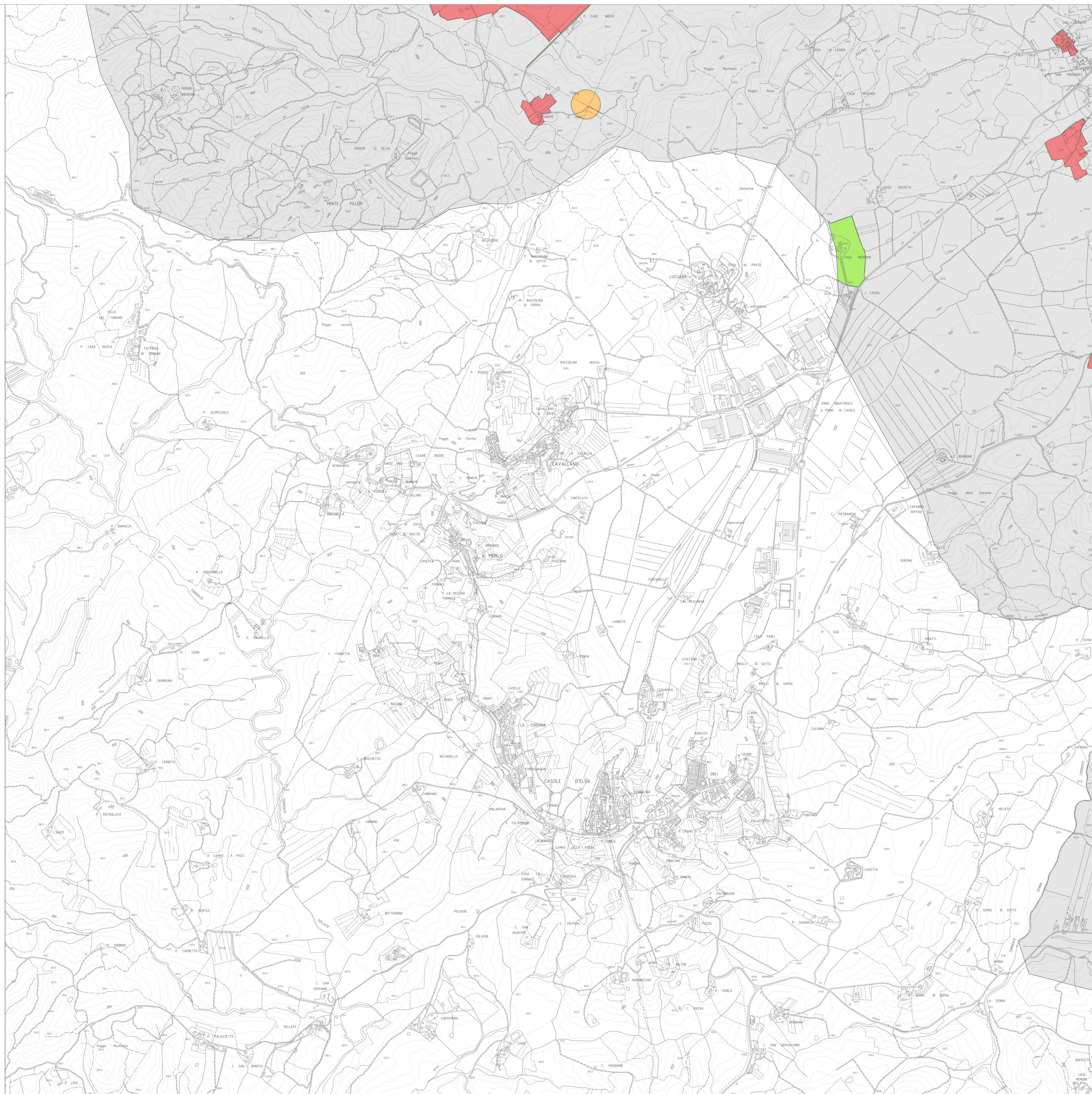
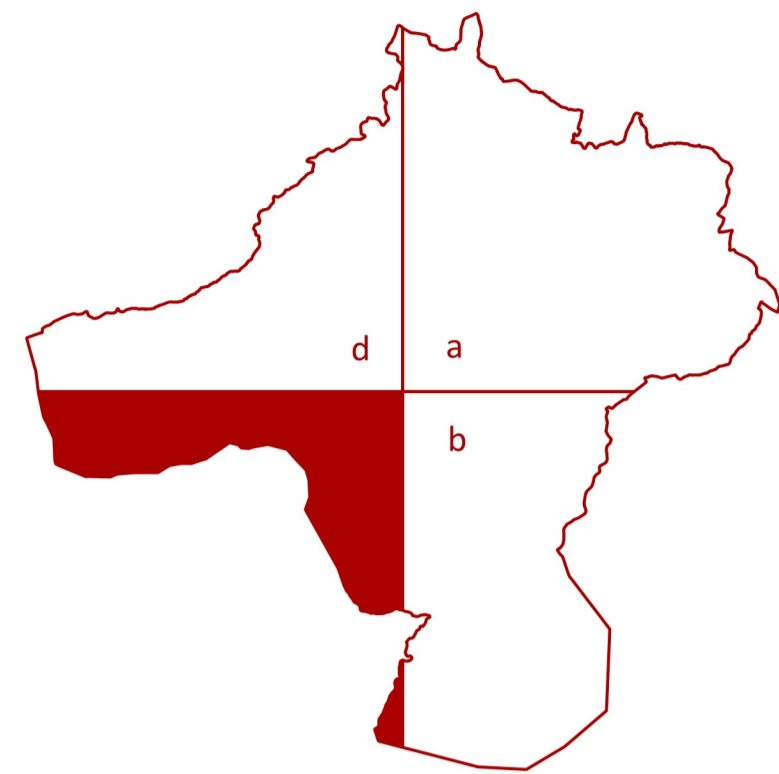

progetto:

Roberto Vezzosi (capogruppo)
Stefania Rizzotti, Idp studio
Massimiliano Rossi, Fabio Poggi, Davide Giovannuzzi, Mirko Frascioni, Laura Galmacci, ProGeo Engineering s.r.l.
Luca Moretti, Lorenzo Lani, Cooperativa Civile STP Soc. Coop
Leonardo Lombardi, Michele Giusti e Cristina Castelli, NEMO Nature and Environment Management Operators s.r.l.
Bianca Borri
Martina Romeo
Valentina Vettori
Andrea Debernardi con Chiara Talariol e Lorena Mastropasqua, META s.r.l., per gli aspetti della mobilità
Maria Rita Cecchini per la Valutazione Ambientale Strategica

ottobre 2021

Sindaco e Assessore all'Urbanistica: Alessandro Donati
Carante dell'informazione e della partecipazione: Francesco Manganelli
Responsabile del procedimento: Rita Lucci

Comune di Colle di Val d'Elsa

- grado 1 – assenza di informazioni di presenza archeologiche note
- grado 3 – attestazione bibliografica di rinvenimento precedente e/o attestazione d'archivio collocabile in modo generico all'interno di un'area definita
- grado 4 – presenza archeologica nota con una certa precisione, dotata di coordinate spaziali ben definite anche se suscettibili di margini di incertezza dovuti alla georeferenziazione: o al passaggio di scala da cartografie di periodi cronologici differenti
- grado 5 – presenza archeologica nota con accuratezza topografica che derivi da scavi archeologici, ricognizioni di superficie, sero-fotointerpretazione, prospezioni geofisiche o qualsiasi altra tecnica di telerilevamento, dotata di coordinate spaziali ben definite se non addirittura caratterizzata da emergenze architettoniche più o meno evidenti anche se non soggette a vincolo archeologico

La classificazione del rischio archeologico è elaborata da Archeopto s.r.l., che cura il quadro conoscitivo della risorsa archeologica.