

# Piano Strutturale QC4

Accessibilità dei percorsi per la fruizione delle principali funzioni urbane

scala 1:5000

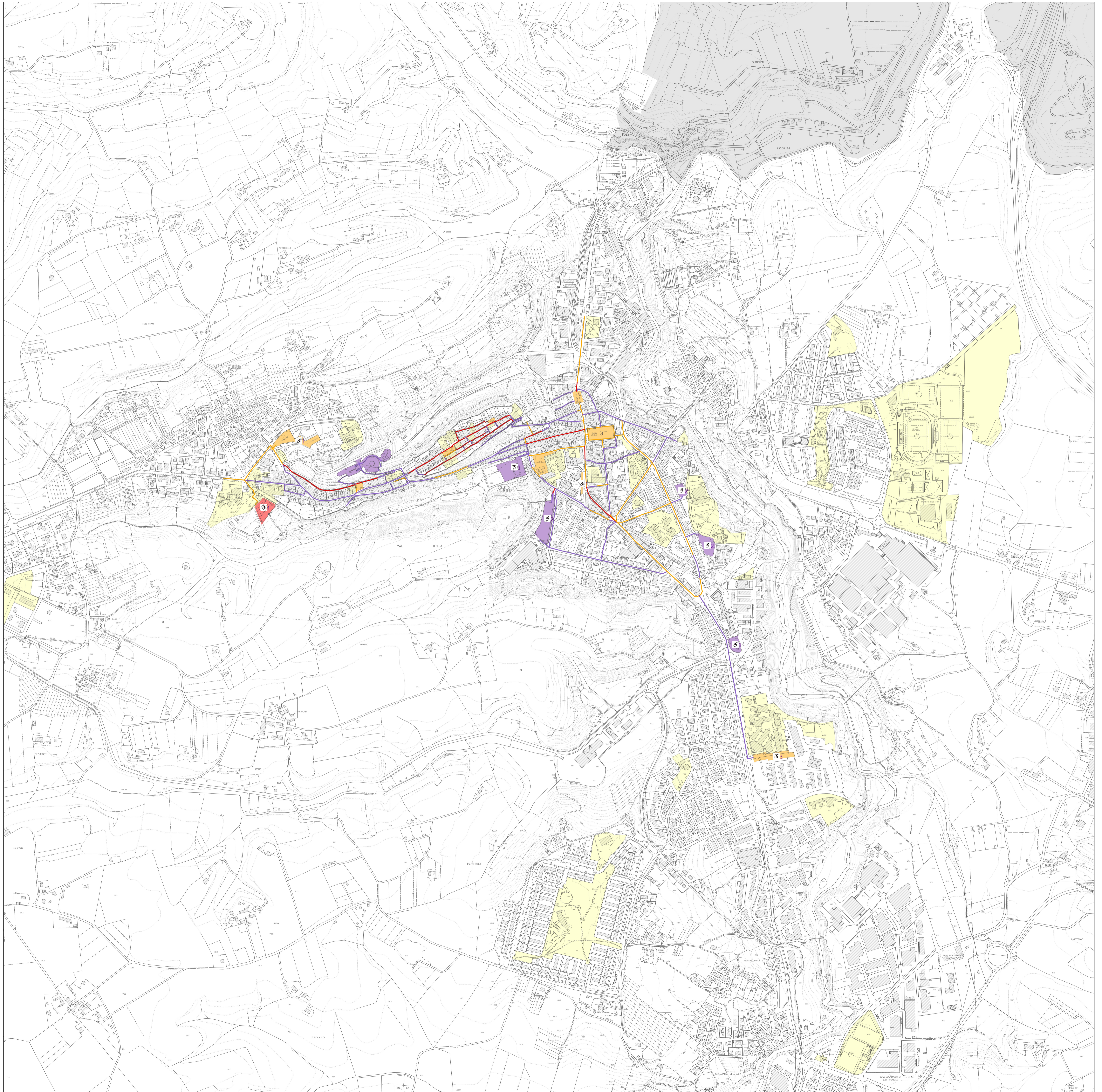
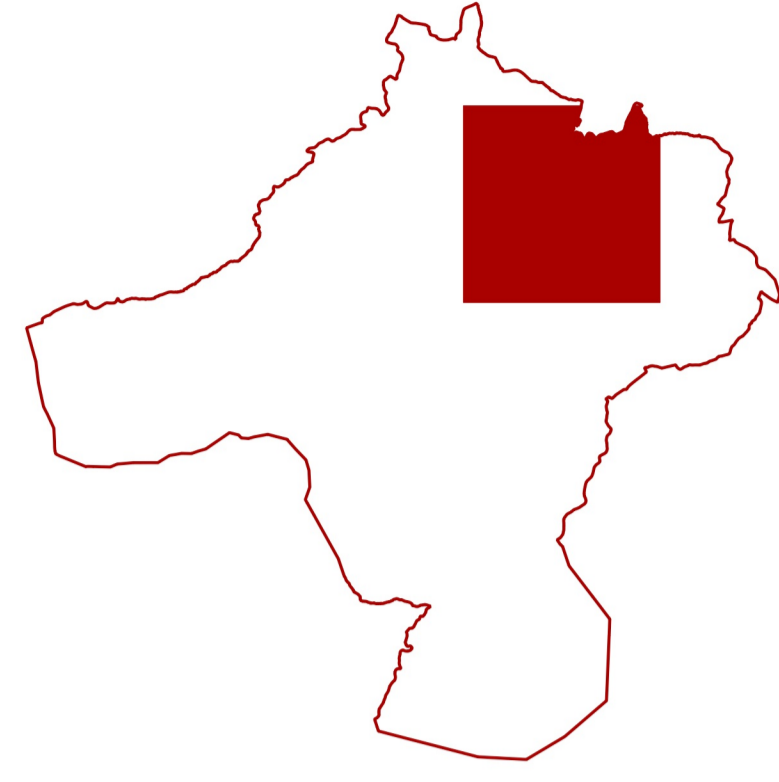

## progetto:

Roberto Vezzosi (capogruppo)  
Stefania Rizzotti, Idp studio  
Massimiliano Rossi, Fabio Poggi, Davide Giovannuzzi, Mirko Frasconi, Laura Galmacci, ProGeo Engineering s.r.l.  
Luca Moretti, Lorenzo Lani, Cooperativa Civile STP Soc. Coop  
Leonardo Lombardi, Michele Giunti e Cristina Castelli, NEMO Nature and Environment Management Operators s.r.l.  
Bianca Borri  
Martina Romeo  
Valentina Vettori  
Andrea Debernardi con Chiara Talariol e Lorena Mastropasqua, META s.r.l., per gli aspetti della mobilità  
Maria Rita Cecchini per la Valutazione Ambientale Strategica

ottobre 2021

Sindaco e Assessore all'Urbanistica: Alessandro Donati  
Garante dell'informazione e della partecipazione: Francesco Manganelli  
Responsabile del procedimento: Rita Lucci

## Comune di Colle di Val d'Elsa

- Percorsi accessibile
- accessibile non a norma
- non accessibile
- Spazi aperti (piazze, parcheggi) accessibile
- accessibile non a norma
- non accessibile
- numero posti auto riservati ai disabili
- strutture di uso pubblico