

Piano Strutturale QC3a

Struttura insediativa e infrastrutture
(nord-est)

scala 1:10.000

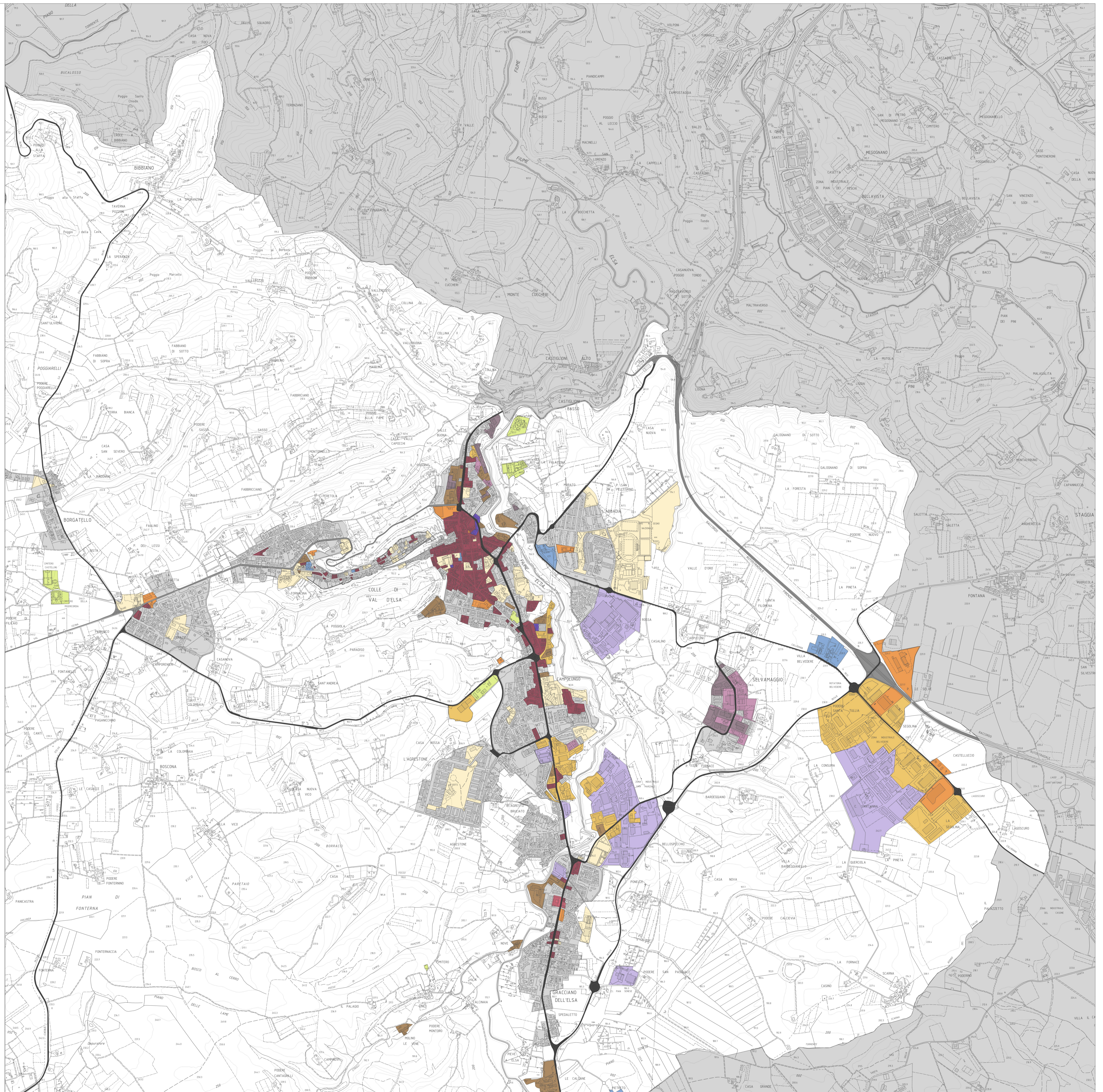
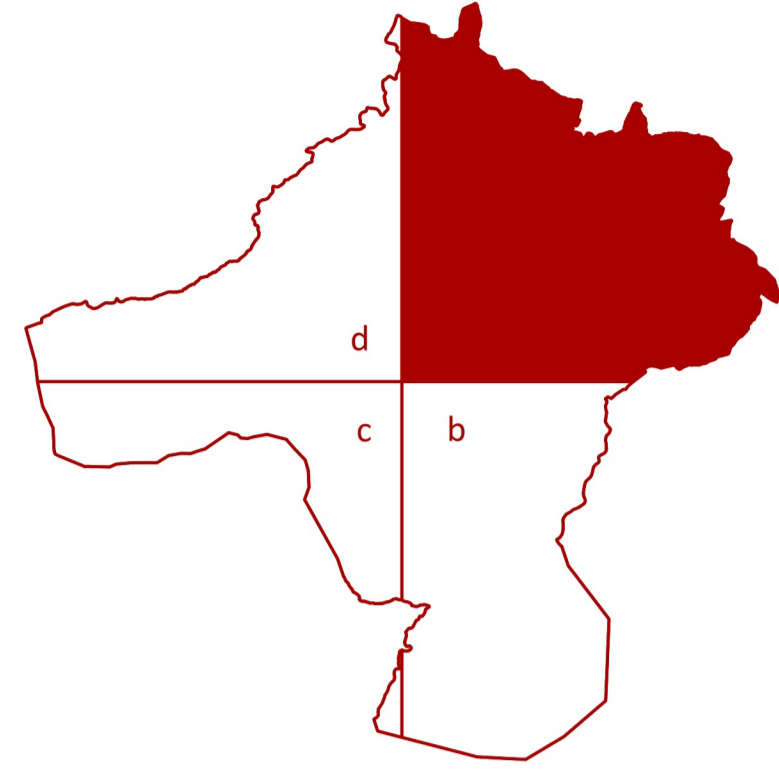

progetto:

Roberto Vezzosi (capogruppo)
Stefania Rizzotti, Idp studio
Massimiliano Rossi, Fabio Poggi, Davide Giovannuzzi, Mirko Frasconi, Laura Galmacci, ProGeo Engineering s.r.l.
Luca Moretti, Lorenzo Lari, Cooperativa Civile STP Soc. Coop
Leonardo Lombardi, Michele Giusti e Cristina Castelli, NEMO Nature and Environment Management Operators s.r.l.
Bianca Borri
Martina Romeo
Valentina Vettori
Andrea Debernardi con Chiara Talariol e Lorena Mastropasqua, META s.r.l., per gli aspetti della mobilità
Maria Rita Cecchini per la Valutazione Ambientale Strategica

luglio 2021

Sindaco e Assessore all'Urbanistica: Alessandro Donati
Garante dell'informazione e della partecipazione: Francesco Manganelli
Responsabile del procedimento: Rita Lucci

Comune di Colle di Val d'Elsa

- Arece con destinazioni urbane
 - residenza e altre funzioni
 - servizi
 - infrastruttura
 - attività direzionali
 - attività ricettive
 - attività commerciali
 - attività commerciali e direzionali
 - attività industriali
 - attività artigianali
 - attività artigianali miste a residenza
 - complessi dimessi
- Viabilità principale
 - racordo autostradale e strade regionali
 - strade provinciali e rete comunale primaria