

# PIANO STRUTTURALE

## Comune di Castiglion Fibocchi

SINDACO E ASSESSORE ALL'URBANISTICA  
Marco Ermini

GARANTE DELL'INFORMAZIONE E DELLA PARTECIPAZIONE  
Luigi Rogai

RESPONSABILE DEL PROCEDIMENTO  
Sivia Parigi

### Territorio urbanizzato e rurale

URBANISTICA  
Roberto Vezosi (capogruppo)  
Stefania Rizzotti, Isp Studio  
Monica Coletta, Studio Tecnico Agostoli  
con  
Maria Rita Cecchini con Arianna Gagliotta (VAS)  
Flavia Giallorenzo  
Letizia Rosignolo  
Massimo Toranelli  
Valentina Vettori

GEOLOGIA  
Massimiliano Rossi, Fabio Poggi, Mirko Frasconi, Davide Giovannuzzi,  
Matteo Frasconi, Nicolò Battistoni, Progeo Engineering srl

scala 1:10.000

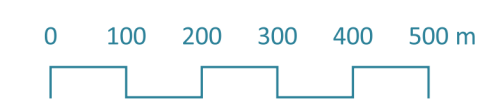

marzo 2024

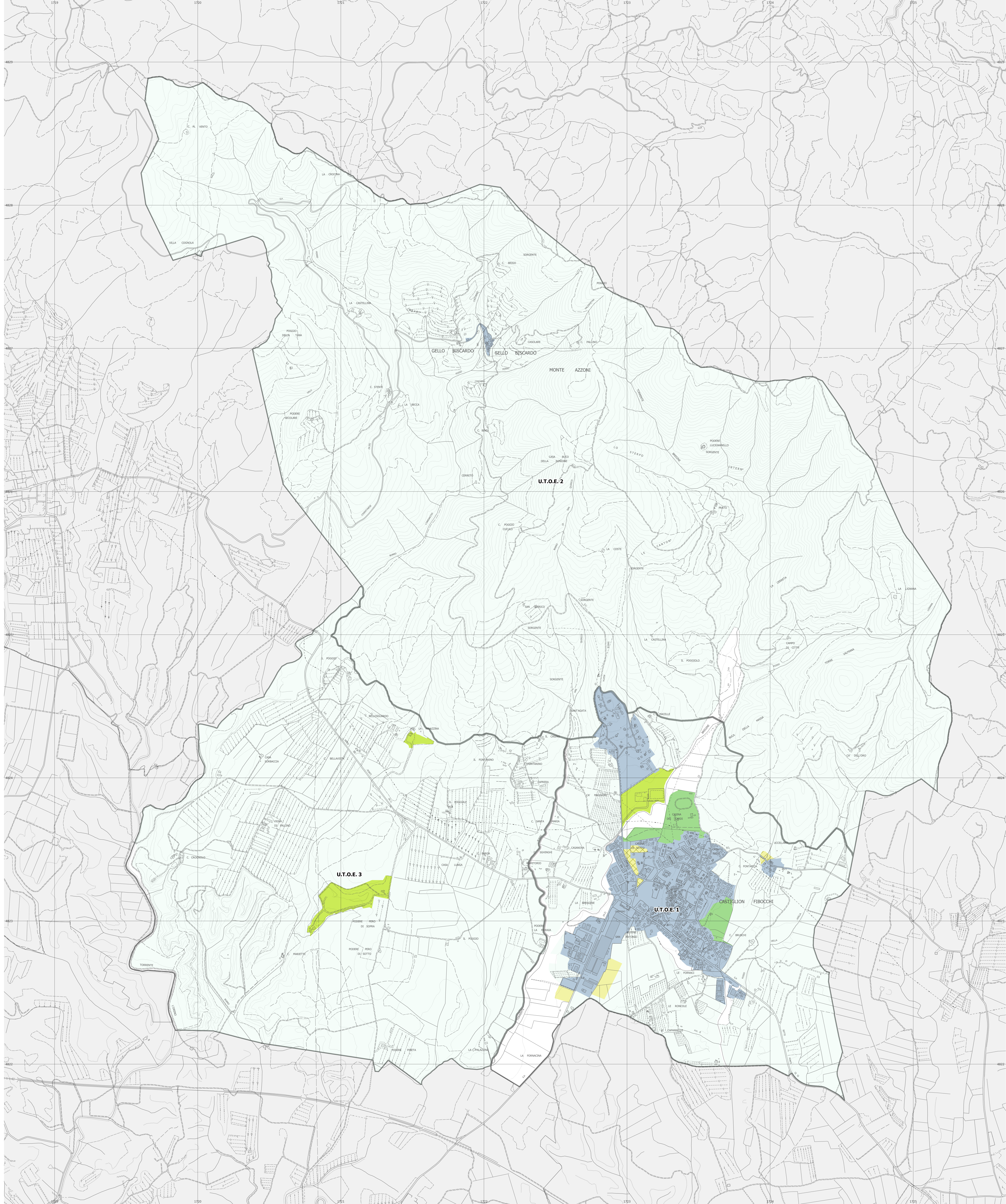

#### LEGENDA

UTOE 1 (Capoluogo) UTOE 2 (Nord), UTOE 3 (Sud-Ovest)

Perimetro del territorio urbanizzato

Territorio urbanizzato (art. 4 c.3)

Territorio rurale (art. 64)

Ambiti periferici (art. 64, c.3 lett. b)

Ulteriori aree che, pur ospitando  
funzioni non agricole, non costituiscono territorio urbanizzato (art. 64, c.1 lett. d)

Impegni di suolo esterni al  
perimetro del territorio urbanizzato esito di Conferenza di copianificazione (art.25)

Territorio urbanizzato con  
individuazione delle aree per le strategie di riqualificazione  
e rigenerazione urbana (art. 4 c.4)

Aree rurali interduse (art. 4 c.5)