

PIANO STRUTTURALE

Comune di Castiglion Fibocchi

SINDACO E ASSESSORE ALL'URBANISTICA
Marco Ermini

GARANTE DELL'INFORMAZIONE E DELLA PARTECIPAZIONE
Luigi Rogai

RESPONSABILE DEL PROCEDIMENTO
Sivia Parigi

Beni paesaggistici ed architettonici

URBANISTICA
Roberto Vezzosi (capogruppo)
Stefania Rizzotti, Isp Studio
Monica Coletta, Studio Tecnico Agostoli
con
Maria Rita Cecchini con Arianna Gagliotta (VAS)
Flavia Giallorenzo
Letizia Rosignolo
Massimo Totanello
Valentina Vettori

GEOLOGIA
Massimiliano Rossi, Fabio Poggi, Mirko Frasconi, Davide Giovannuzzi,
Matteo Frasconi, Nicolò Battistoni, Progeo Engineering srl

scala 1:10.000

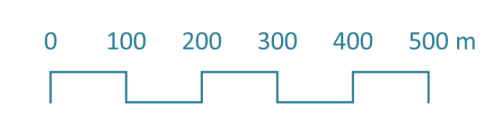

marzo 2024

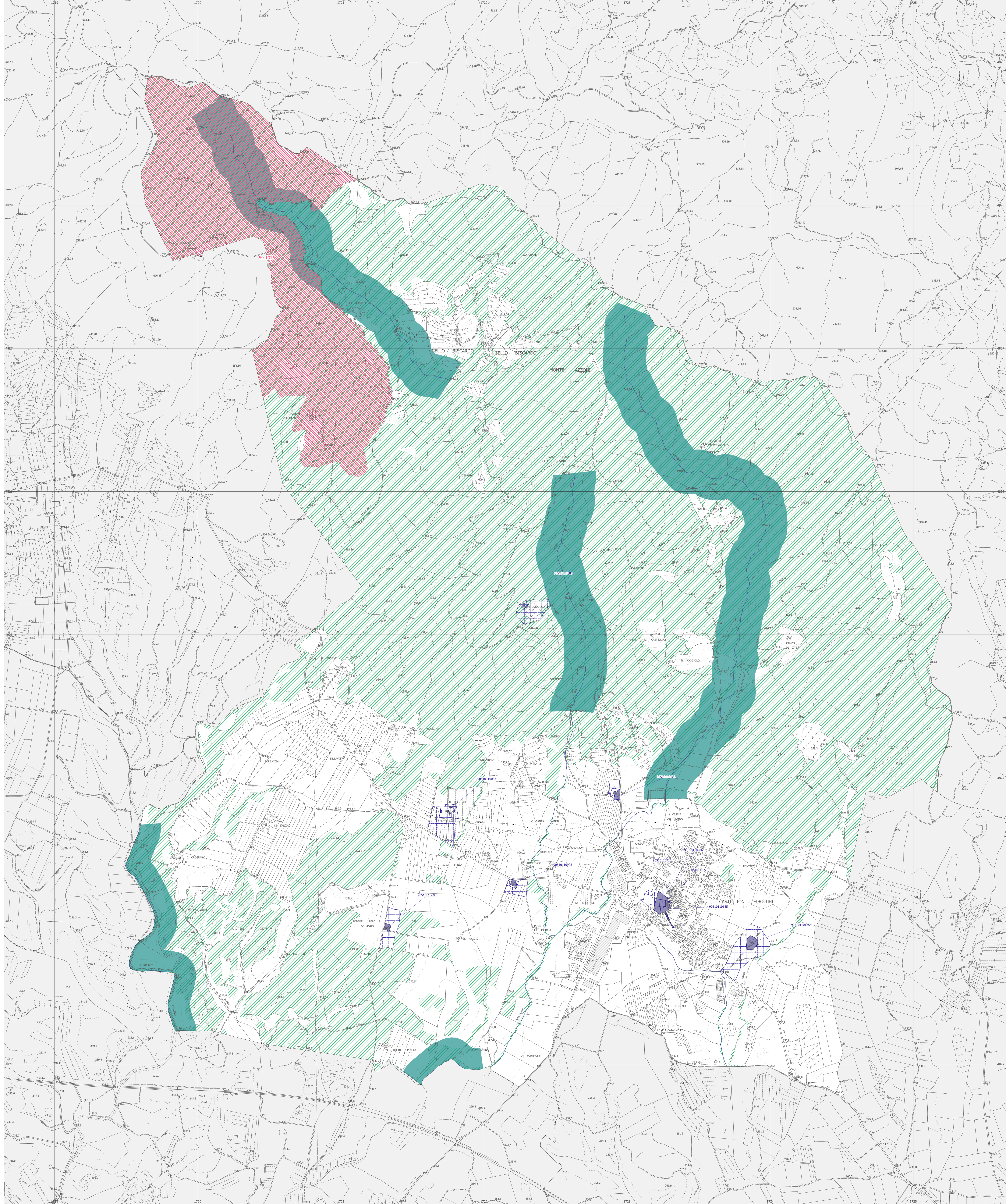

LEGENDA

- Area di pertinenza paesaggistica dei beni culturali immobili ai sensi dell'Art. 4 c.2 dell'Elaborato 88 del PIT-PPR
- Beni immobili destinatari di provvedimento di tutela ai sensi dell'art.13 del Codice
- Beni paesaggistici: immobili ed aree di notevole interesse pubblico (D.lgs 42/2004 art. 136)**
- Zona di culmine della catena del Pratomagno in territorio aretino (ID 9051258 - G.U. 59/1976)
- Beni paesaggistici: aree tutelate per legge (D.lgs 42/2004 art. 142)**
- Fiumi, torrenti e corsi d'acqua
- Fiumi, torrenti e corsi d'acqua (area di rispetto)
- Territori coperti da foreste e boschi

ST-U1