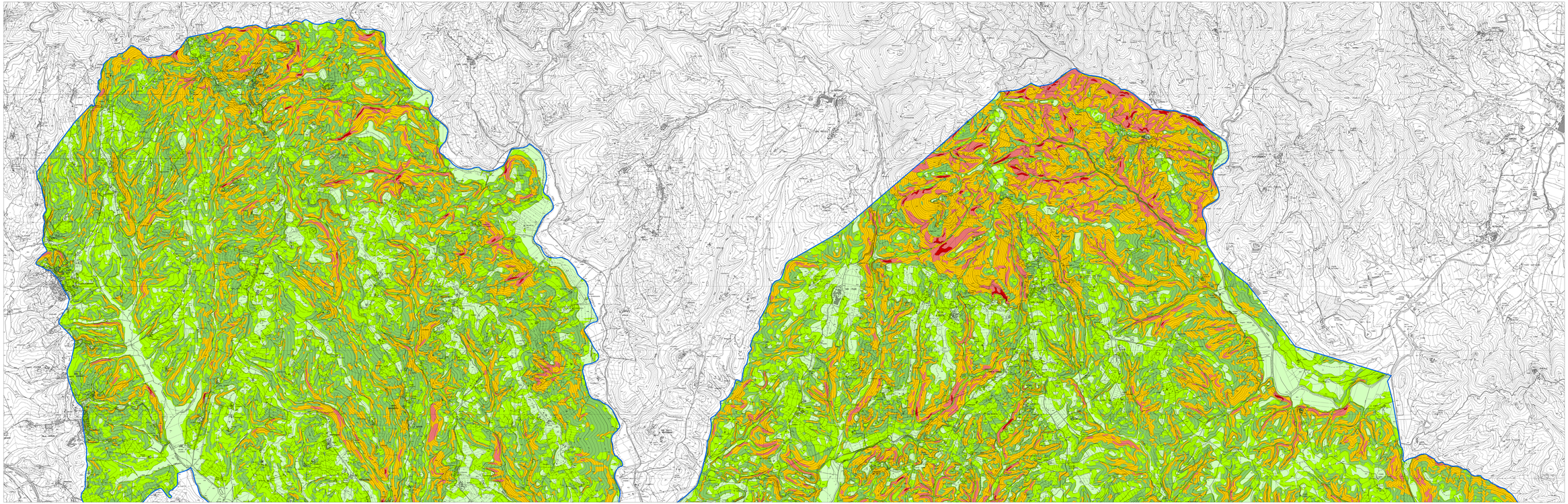

Comune di Castelnuovo Berardenga
Piano Strutturale

CARTA DELLE PENDENZE
Nord

Maggio 2006

Tav. PSA4a
Scala 1:10.000

Il Sindaco
Roberto Bazzi

L'Assessore all'Urbanistica
Gianni Parcelloti

Il Responsabile del procedimento
Arch. Paola Galletti

Il Garante dell'informazione
Dott. Fabio Nicci

Consulenti urbanisti
Prof. Arch. Gianfranco Gorelli
(coordinatore generale)

Arch. Nella Mangiarotti
(coordinatrice del progetto)

Ufficio di piano
Arch. Nella Bruzzi
Arch. Alessandro Cucciatti

Aspetti geologici
Dott. Geol. Luca Cipelli
Dott. Geol. Tommaso Rotelli

Aspetti agronomici, ambientali
e paesaggistici
Agronomia
Dott. Agr. Giuseppe Manzoni

Aspetti tecnici del territorio e
degli insediamenti
Arch. Paolo Ceccarelli

Coordinamento del processo
di partecipazione
Nadia Cresci

Collaboratori
Arch. Serena Balducchi
Arch. Elisabetta Berti
Arch. Lucia Cecchini
Ing. Gianni Bazzi
Arch. Alessandro Puglisi
Arch. Antonio Sarapis

LEGENDA

0-5%	Pianeggiante-poco pendente
5-10%	
10-15%	
15-25%	Mediamente pendente
25-35%	Molto pendente
>35%	Estremamente pendente fino alla verticalità

CARTA DELLE PENDENZE - NORD

Scala 1:10.000