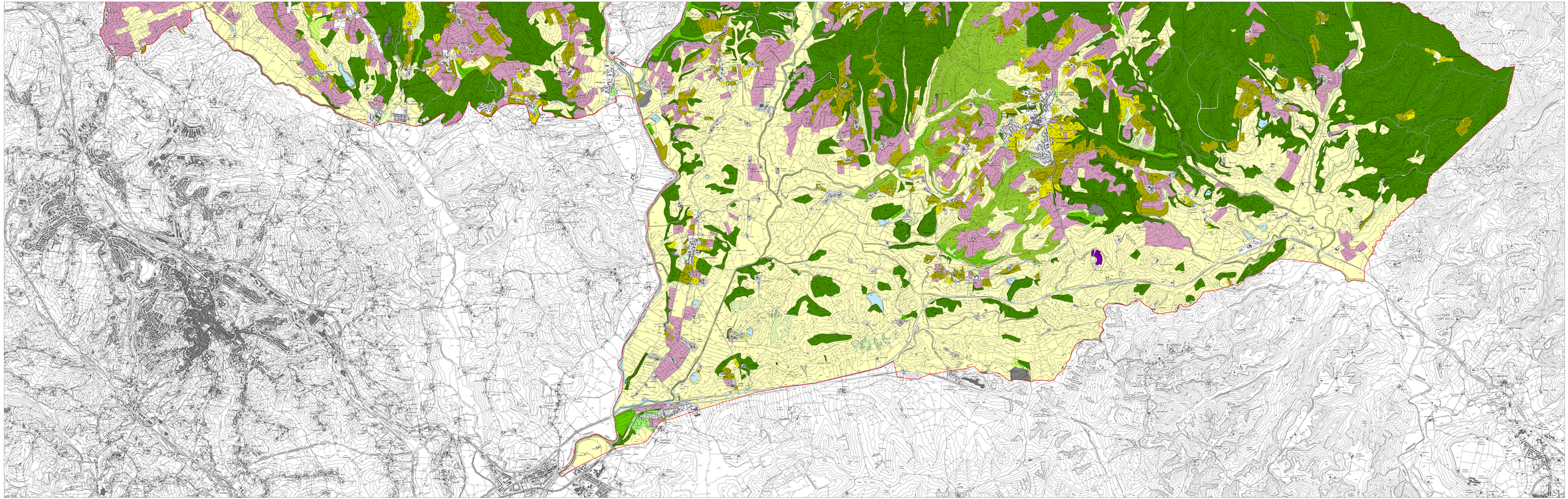

Comune di Castelnuovo Berardenga
Piano Strutturale

Carta dell'uso attuale del suolo sud

Tav. Ag03b
Scala 1:10.000

Il Sindaco
Alessio Bosi

L'Assessore all'Urbanistica
Gianni Fiorentini

Il Responsabile del procedimento
Arch. Paola Donelli

Il Garante dell'informazione
Dott. Fulvio Nico

Consulenti urbanisti
Arch. Paola Donelli (Coordinatrice generale)

Arch. Nella Incangnoli (coordinatrice del progetto)

Ufficio di piano
Arch. Nicola Ducci
Arch. Alessandro Giudetti

Aspetti geologici
Dott. Geol. Luca Cipriani
Dott. Geol. Tommaso Piccioni

Aspetti agronomici, ambientali e vegetazionali
Dott. Agr. Giovanni Ferri
Dott. Agr. Giuseppe Mancuso

Aspetti storici del territorio e degli insediamenti
Arch. Silvia Carmona

Coordinamento del processo di partecipazione
Maria Grazia Ciarcia

Collaborativi
Arch. Alessandro Belluzzo
Arch. Elisabetta Berti
Arch. Sara Bonechi
Ing. Gianni Bosi
Arch. Francesca Pugliesi
Arch. Barbara Sorgoli

- arboree consociate
- area estrattiva
- bosco con castagno
- bosco di conifere
- bosco di latifoglie
- bosco misto
- corsi d'acqua - invasi
- discarica
- fabbricati rurali e residi
- frutteto
- impianto di arboricoltura da legno
- uliveto
- uliveto terrazzato
- orti periurbani
- pascolo cespugliato
- prato-pascolo
- seminativo
- seminativo arborato
- seminativo consociato
- vegetazione ripariale
- area urbanizzata
- vigneto
- vigneto terrazzato

Uso attuale del suolo sud — Scala 1:10.000