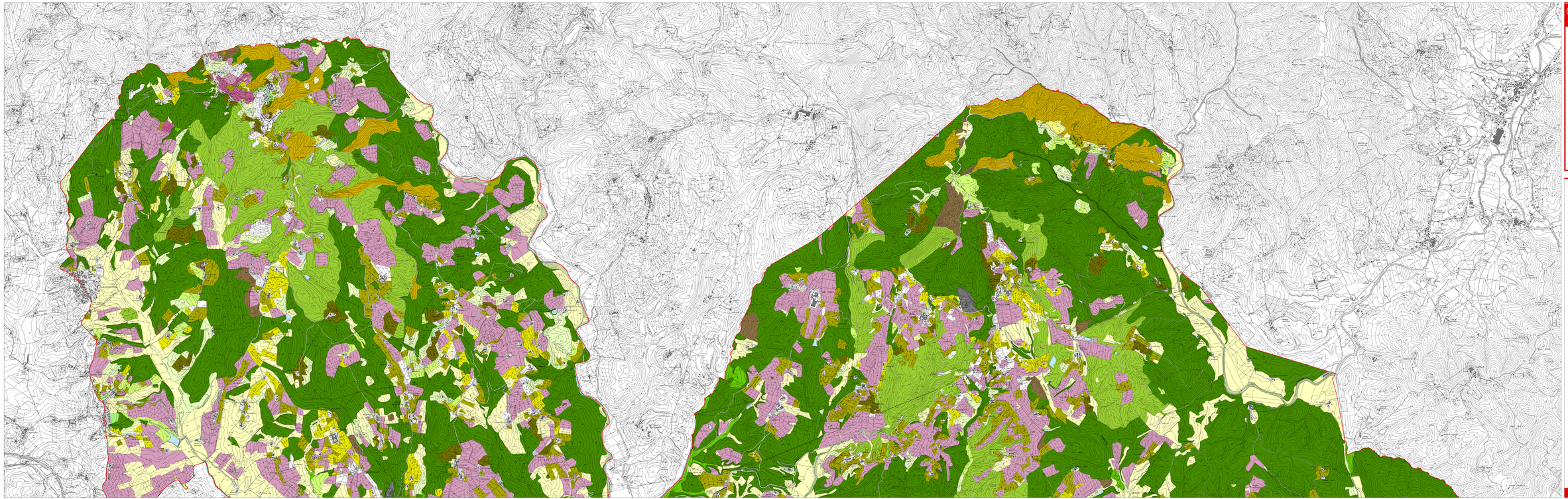

Comune di Castelnuovo Berardenga
Piano Strutturale

Carta dell'uso attuale del suolo nord

Tav. Agl02a

Scala 1:10.000

Elaborazioni
Roberto Rossi

L'Assessore all'Urbanistica
Agata Rossi Ghiglioni

Il Responsabile del procedimento
Arch. Paola Donati

L'Garante dell'informazione
Dott. Furio Nico

Consulenti urbanisti
Arch. Stefano Bianchi (Coordinatore generale)

Arch. Nello Mangiarotti (coordinatore del progetto)

Ufficio di piano
Arch. Alessandro Dudzik

Aspetti geologici
Dott. Geol. Luca Cavalli
Dott. Geol. Tommaso Prisco

Aspetti agronomici, ambientali e vegetazionali
Dott. Agr. Giuseppe Manco

Aspetti storici del territorio e degli insediamenti
Arch. Silvia Ciampino

Coordinamento del processo di partecipazione
Andrea Cinelli

Collaborazione
Arch. Michela Belleschi
Arch. Elisabetta Berti
Arch. Alessandro Bianchi
Ing. Gianni Bogi
Arch. Francesca Fugilli
Arch. Barbara Sorgoli

- uliveree consociate
- oliveto autoctono
- bosco con castagno
- bosco di conifere
- bosco di latifoglie
- bosco misto
- corsi d'acqua - invasi
- discarica
- fabbricati rurali e residi
- frutteto
- impianto di arboricoltura da legno
- oliveto
- oliveto terrazzato
- orti pertinenziali
- pascolo cespugliato
- prato-pascolo
- rete viaria
- seminativo
- seminativo arborato
- seminativo consociato
- vegetazione riparia
- area urbanizzata
- vigneto
- vigneto terrazzato