



Castelnuovo Berardenga

Catasto incendi boschivi

OGGETTO: L.R. N° 39/2000 e ss. mm. ed ii. - Catasto incendi boschivi Fascicolo territoriale n. 4 - 2006

Incendio ricadente nel comune di: CASTELNUOVO BERARDENGA - Localita': **PODERE LE MURA**

Data inizio incendio: 22/07/2006 00:00		Data fine incendio:	
Grado di pericolosità della zona (secondo il piano regionale antincendio)		Vincoli o area protetta	
Superficie incendio [mq]	82.121,07	Superficie pascolo entro 50m	0,00
Causa presunta			

Specie	Altezza media [m]	Superficie [ha]
--------	-------------------	-----------------

Danno economico	Euro
TOTALE	0,00

Altitudine	Orografia	Esposizione	Vento	Pendenza	Precedenti incendi

Note



Fascicolo territoriale n. 4 - 2006 Inquadramento generale - Scala 1:10000

- Area incendiata
- Bosco incendiato
- Pascolo percorso dal fuoco
- Altro non vincolato

Fascicolo Territoriale n. 4 - 2006

Legge regione Toscana n°39 del 21 marzo 2000 e successive modificazione ed integrazioni, concernenti la gestione del catasto dei boschi percorsi dal fuoco e dei pascoli percorsi dal fuoco situati entro 50 metri da tali boschi

Scadenze divieti vigenti sull'area

- Divieto ex Art.76 Comma 4/a: scade il **22/07/2016**
- Divieto ex Art.76 Comma 4/b: scade il **22/07/2011**
- Divieto ex Art.76 Comma 5/a: scade il **22/07/2021**
- Divieto ex Art.76 Comma 5/b: scade il **22/07/2026**
- Divieto ex Art.76 Comma 6: scade il **22/07/2021**
- Divieto ex Art.76 Comma 7: scade il **22/07/2011**

Elenco particelle catastali interessate dai divieti

Comune	Sezione	Foglio	Particella	Qualita'	Area [mq]
CASTELNUOVO BERARDENGA		117	12	BOSCO MISTO	259,27
CASTELNUOVO BERARDENGA		117	13	BOSCO MISTO	48.944,27
CASTELNUOVO BERARDENGA		117	14	BOSCO MISTO	491,54
CASTELNUOVO BERARDENGA		117	15	PASCOLO	3.189,00
CASTELNUOVO BERARDENGA		117	16	PASCOLO	9.374,04
CASTELNUOVO BERARDENGA		117	17	MODELLO 26	3.600,25
CASTELNUOVO BERARDENGA		117	18	PASCOLO	6.465,04
CASTELNUOVO BERARDENGA		117	20	BOSCO MISTO	9.564,73
CASTELNUOVO BERARDENGA		117	24	BOSCO MISTO	232,93

Elenco proprietari Fascicolo Territoriale n. 4 - 2006

Denominazione	C.F./P.I.	Indirizzo
AZIENDA AGRICOLA CASTELLO DI MONASTERO S.R.L. - SOCIETA' AGRICOLA	00315080523	MILANO MI

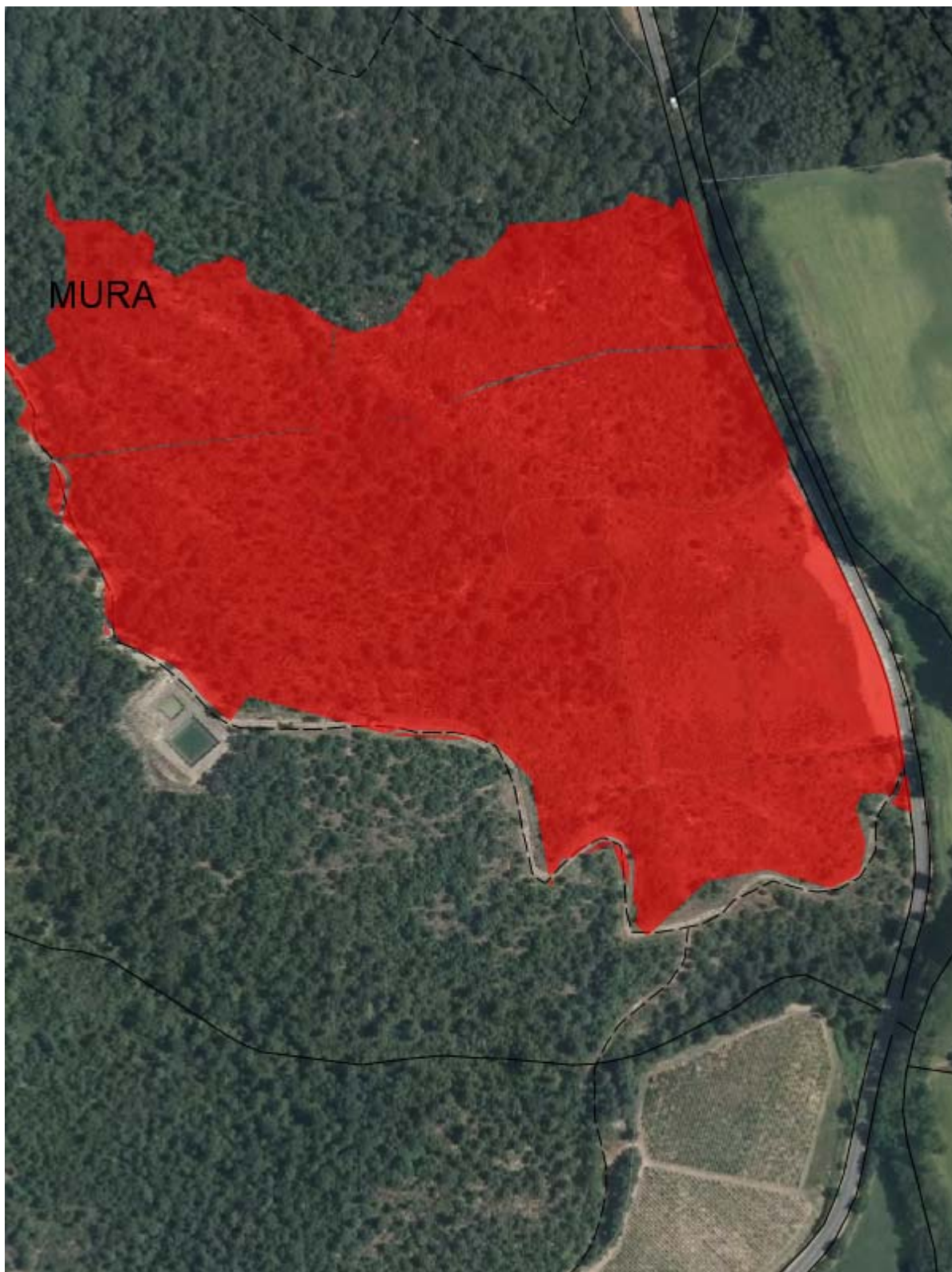

Fascicolo territoriale n. 4 - 2006 Inquadramento su CTR - Scala 1:5000

- Area incendiata
- Bosco incendiato
- Pascolto percorso dal fuoco
- Altro non vincolato

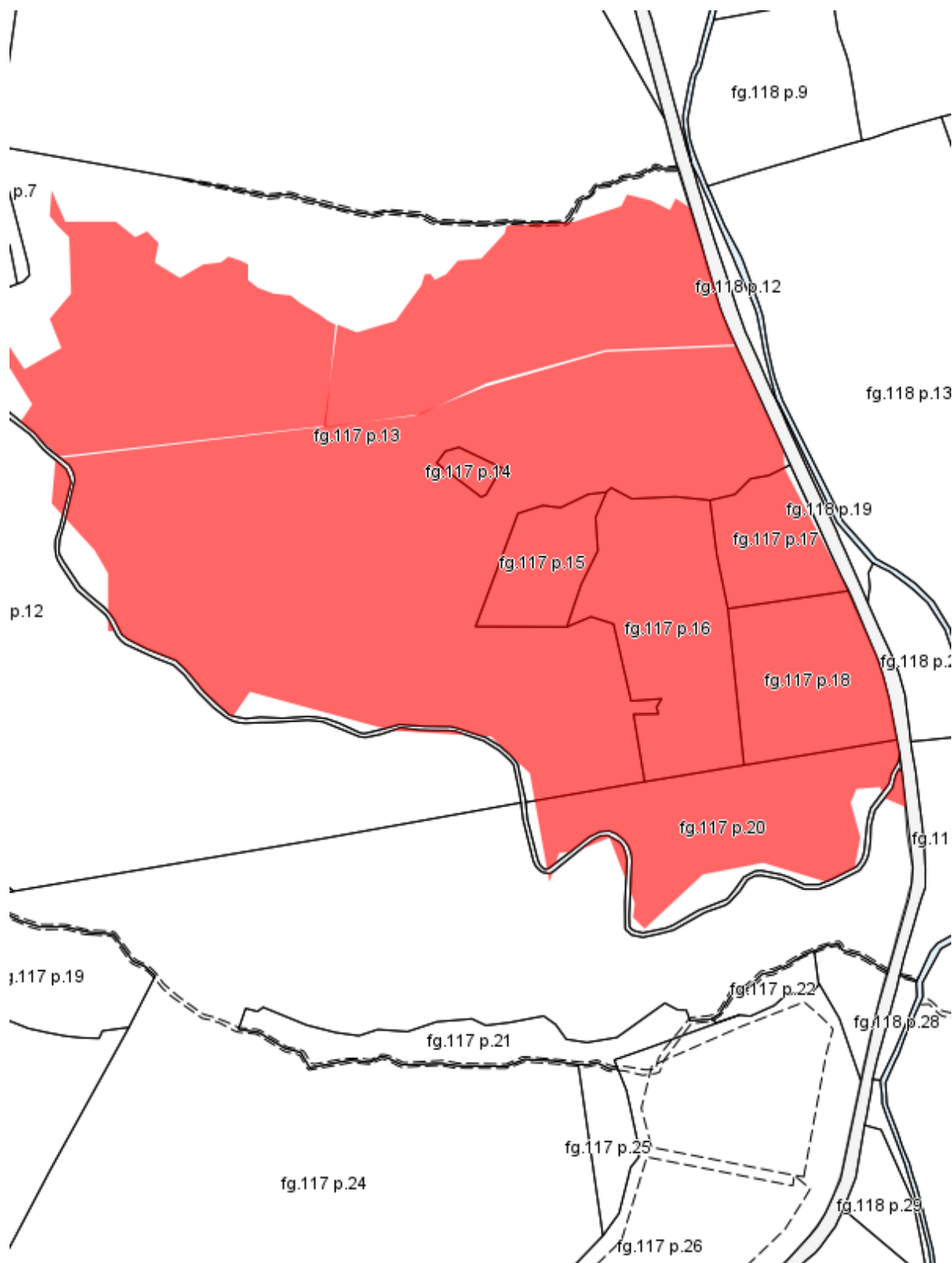

Fascicolo territoriale n. 4 - 2006 Inquadramento su Catasto - Scala 1:5000

- Area incendiata
- Bosco incendiato
- Pascolto percorso dal fuoco
- Altro non vincolato