



Comune di
Castelfranco di Sopra
Provincia di Arezzo

Regolamento Urbanistico

Arch. Marco Novdrati
Progettista

Arch. Gabriele Banchetti
Ufficio di Piano

GHEA
E.A. ENGINEERING & CONSULTING
Geol. Luca Pagliuzzi
con la collaborazione di
Geol. Serena Vannetti
Indagini geologiche

SORGENTE INGEGNERIA
Studio tecnico di Ingegneria ambientale
Ing. Luca Rosadini - Ing. Leonardo Marini
con la collaborazione di
Ing. Jr. Valentina Lavacchini
Studi idraulici

Arch. Marco Novdrati
Responsabile del Procedimento

Dicembre 2013

Approvato con Delibera di C.C. nr. 49 del 29 Dicembre 2013

TAVOLA 8 - NORD

Scala 1:10.000



I VINCOLI

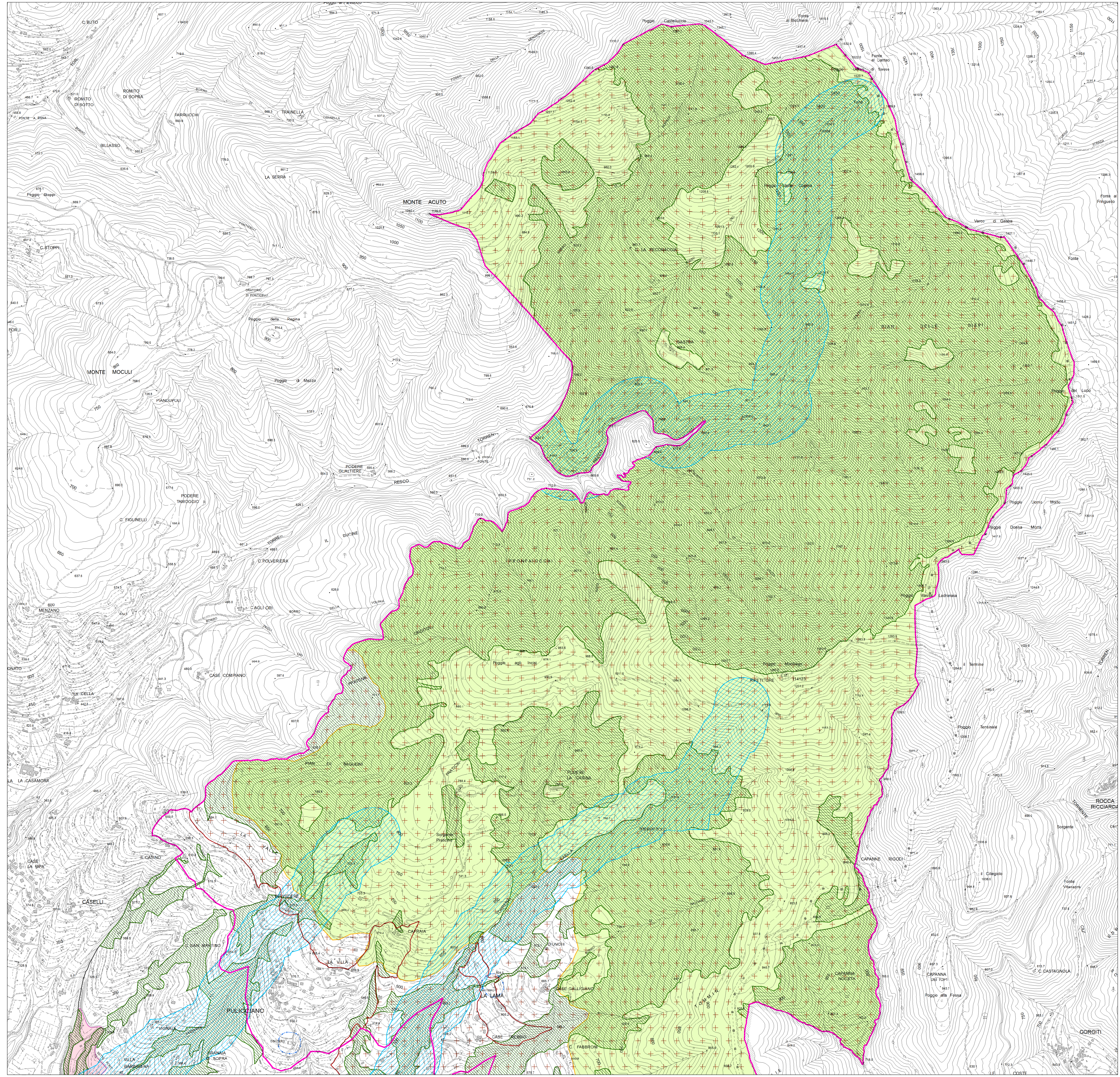
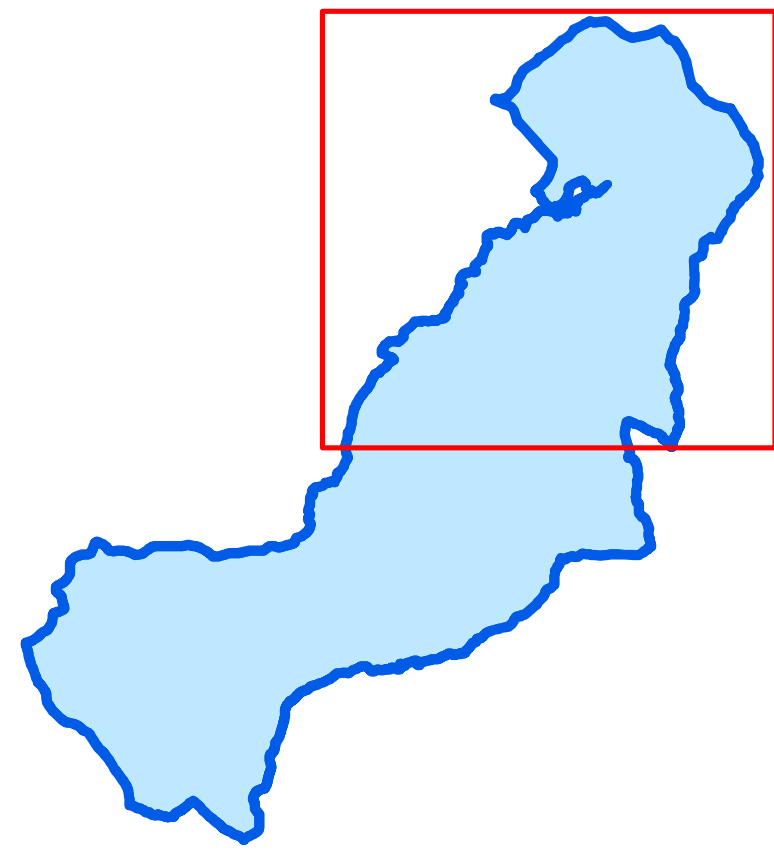

Legenda

- Vincolo architettonico (D.lgs 42/2004)
- Beni tutelati per legge (D.lgs 42/2004): torrenti e corsi d'acqua
- Beni tutelati per legge (D.lgs 42/2004): aree boscate
- Beni tutelati per legge (D.lgs 42/2004): zona del culmine del Pratomagno aretino e zona adiacente alla ex Abbazia di Soffena
- Ambiti vincolati ai sensi del R.D.30.12.1923, n.3267 - "Riordino e riforma della legislazione in materia di boschi e di terreni montani". Vincolo idrogeologico.
- Area di rispetto cimiteriale
- Sito di Importanza Regionale - SIR "79 Pascoli montani e cespuglieti del Pratomagno (IT5180011)"
- Area Naturale Protetta di Interesse Locale: ANPIL "Le Balze"
- Confine comunale