



Comune di
Castelfranco di Sopra
Provincia di Arezzo

Regolamento Urbanistico

Arch. Marco Novedrati
Progettista

Arch. Gabriele Banchetti
Ufficio di Piano

GHEA
T.E.A. INGEGNERIA E ARCHITETTURA
Geol. Luca Pagliuzzi
con la collaborazione di
Geol. Serena Vannetti
Indagini geologiche

SORGENTE INGEGNERIA
CASA PERICOLI DI INGEGNERIA
Ing. Luca Rosadini - Ing. Leonardo Marini
con la collaborazione di
Ing. Jr. Valentina Lavacchini
Studi Strutturali

Arch. Marco Novedrati
Responsabile del Procedimento

Dicembre 2013

Approvato con Delibera di C.C. nr. 49 del 29 Dicembre 2013

TAVOLA 4.2
Scala 1:2.000



Perimetro dei centri abitati
CENTRI MINORI

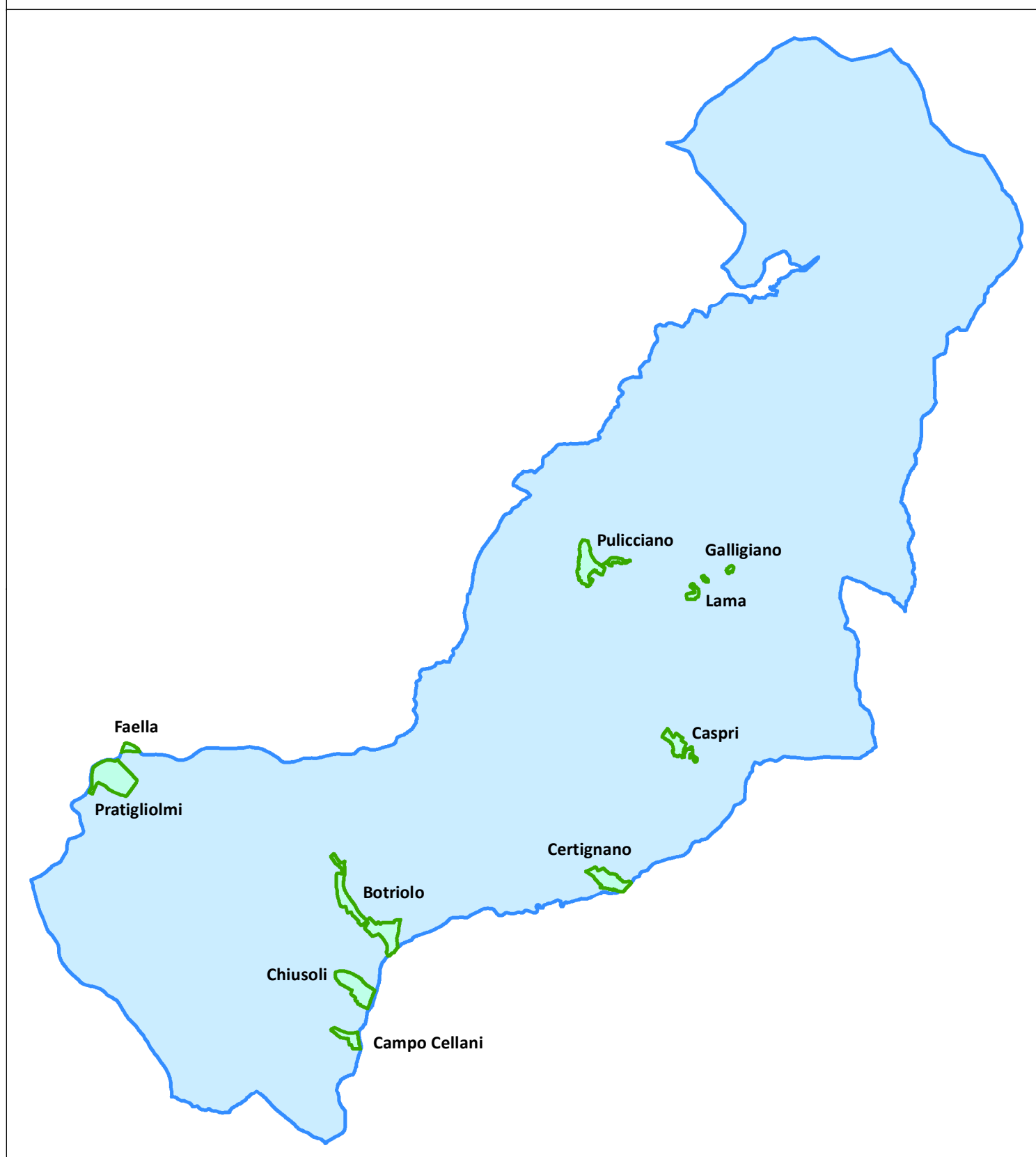
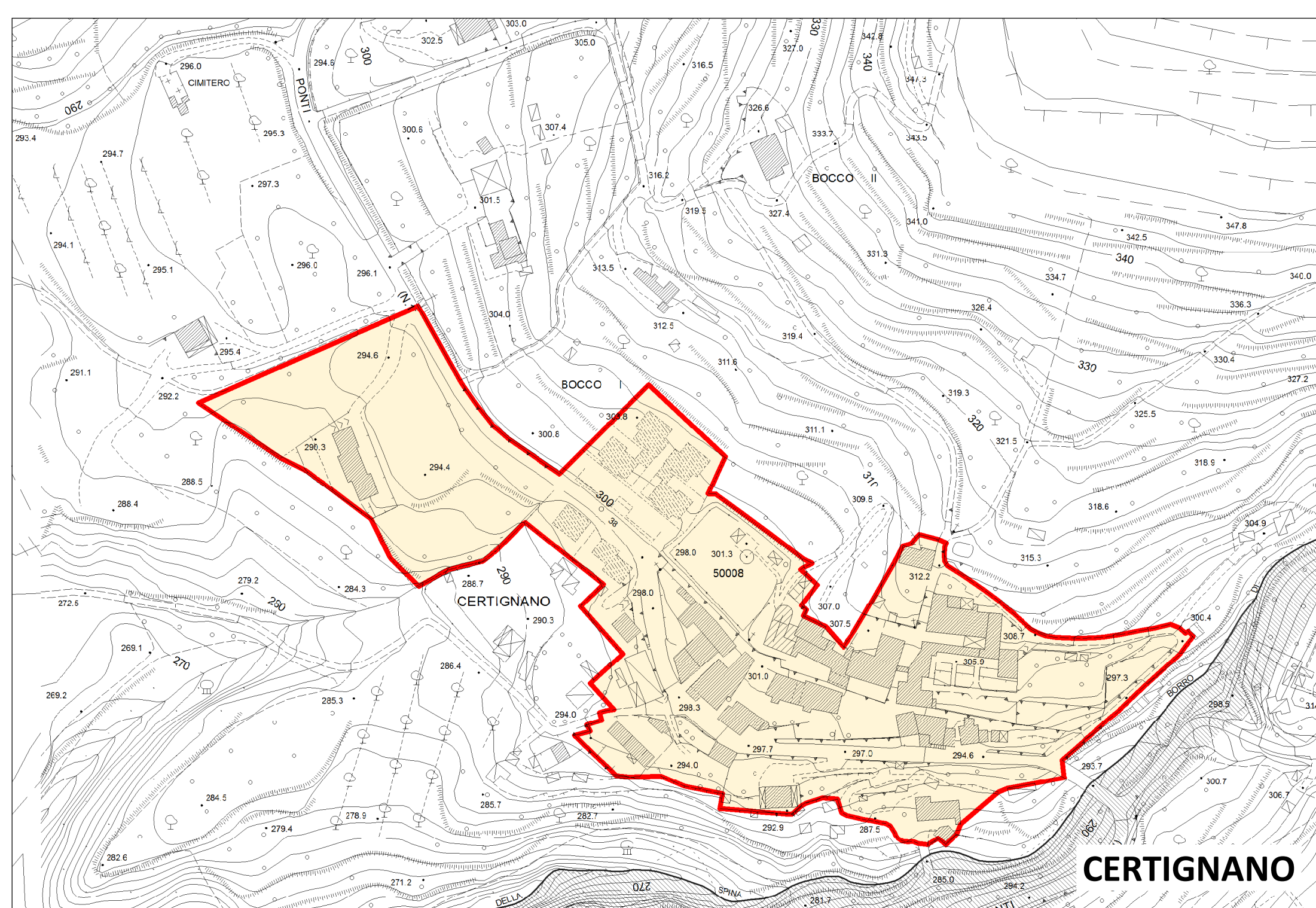
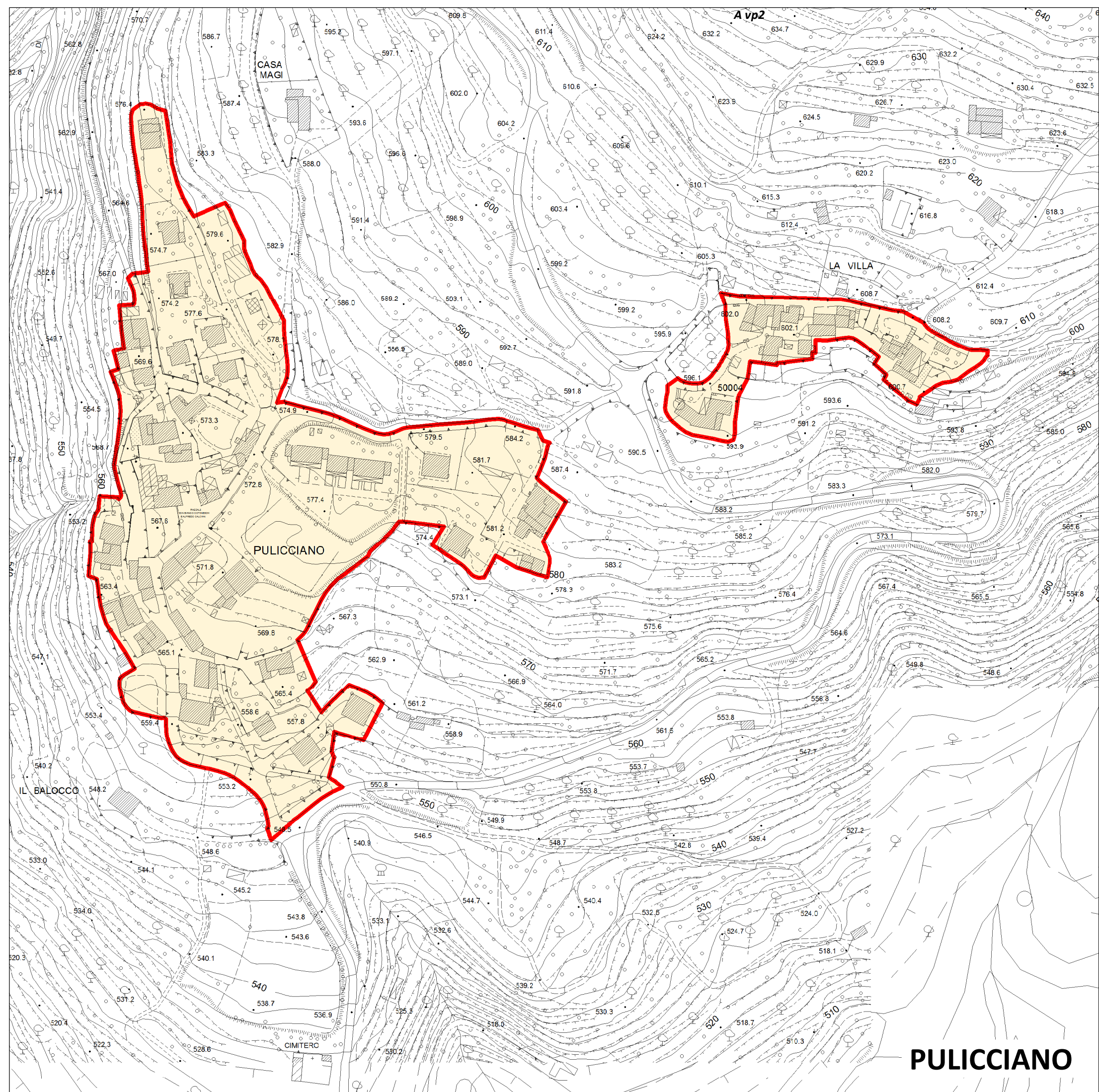
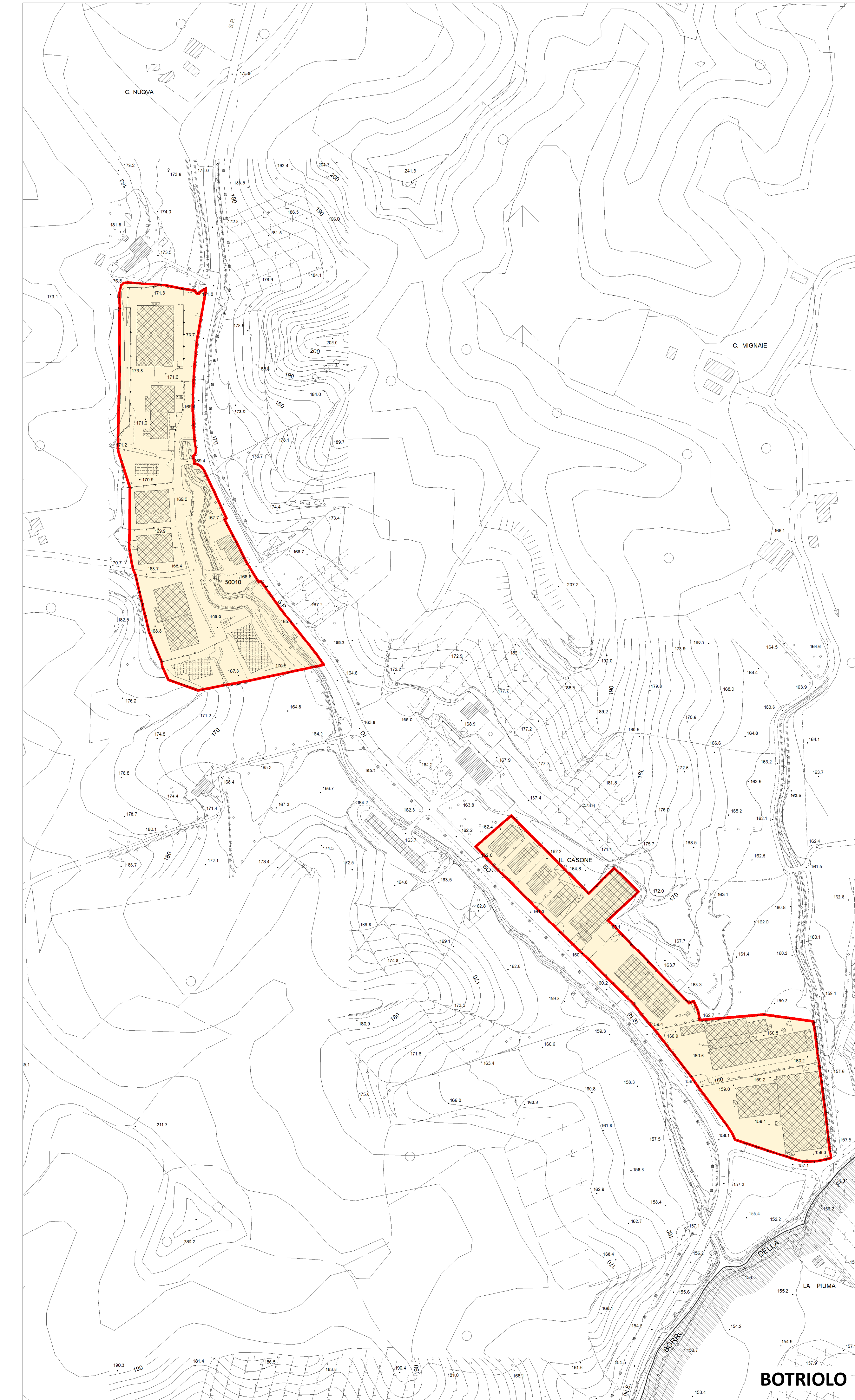
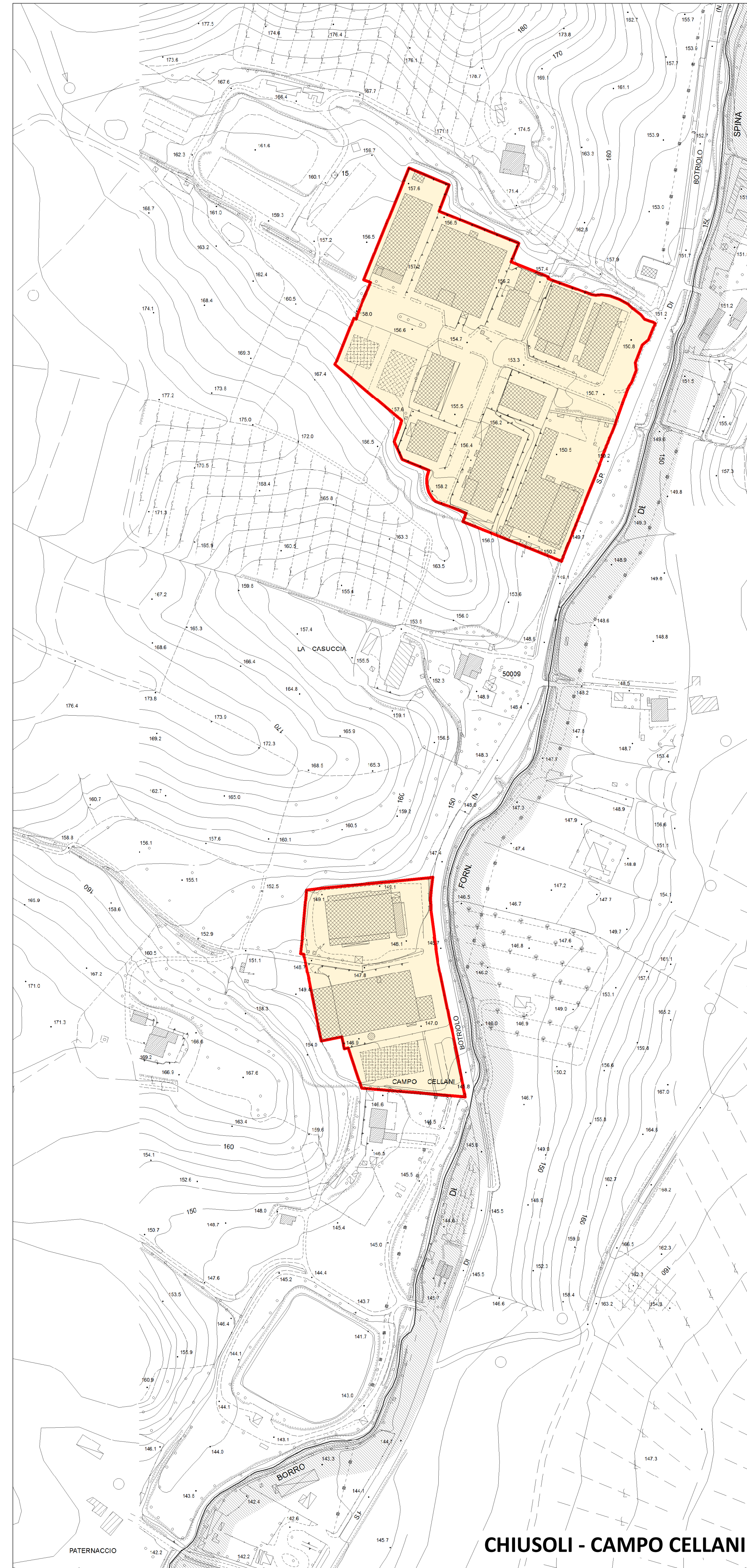
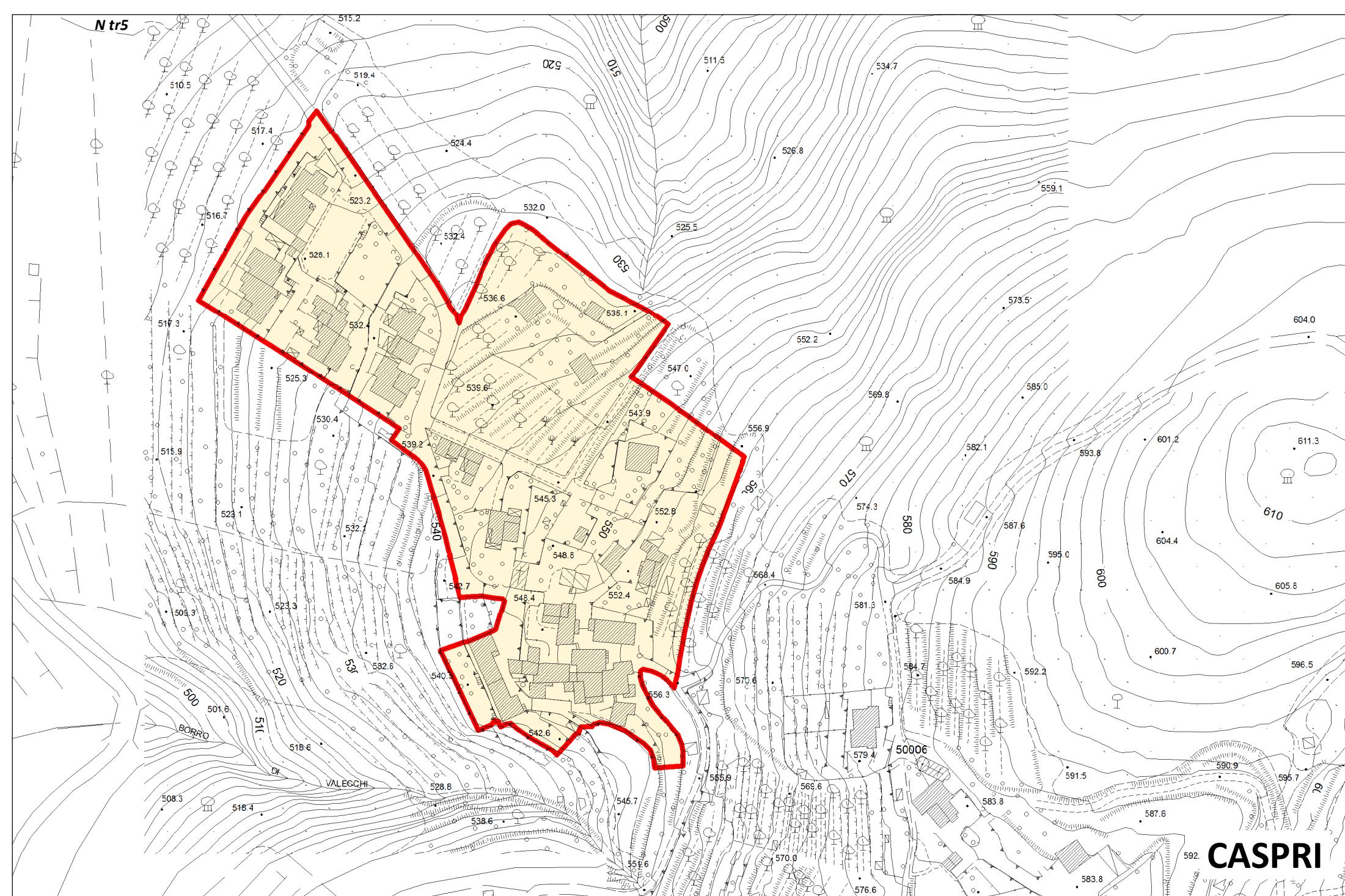
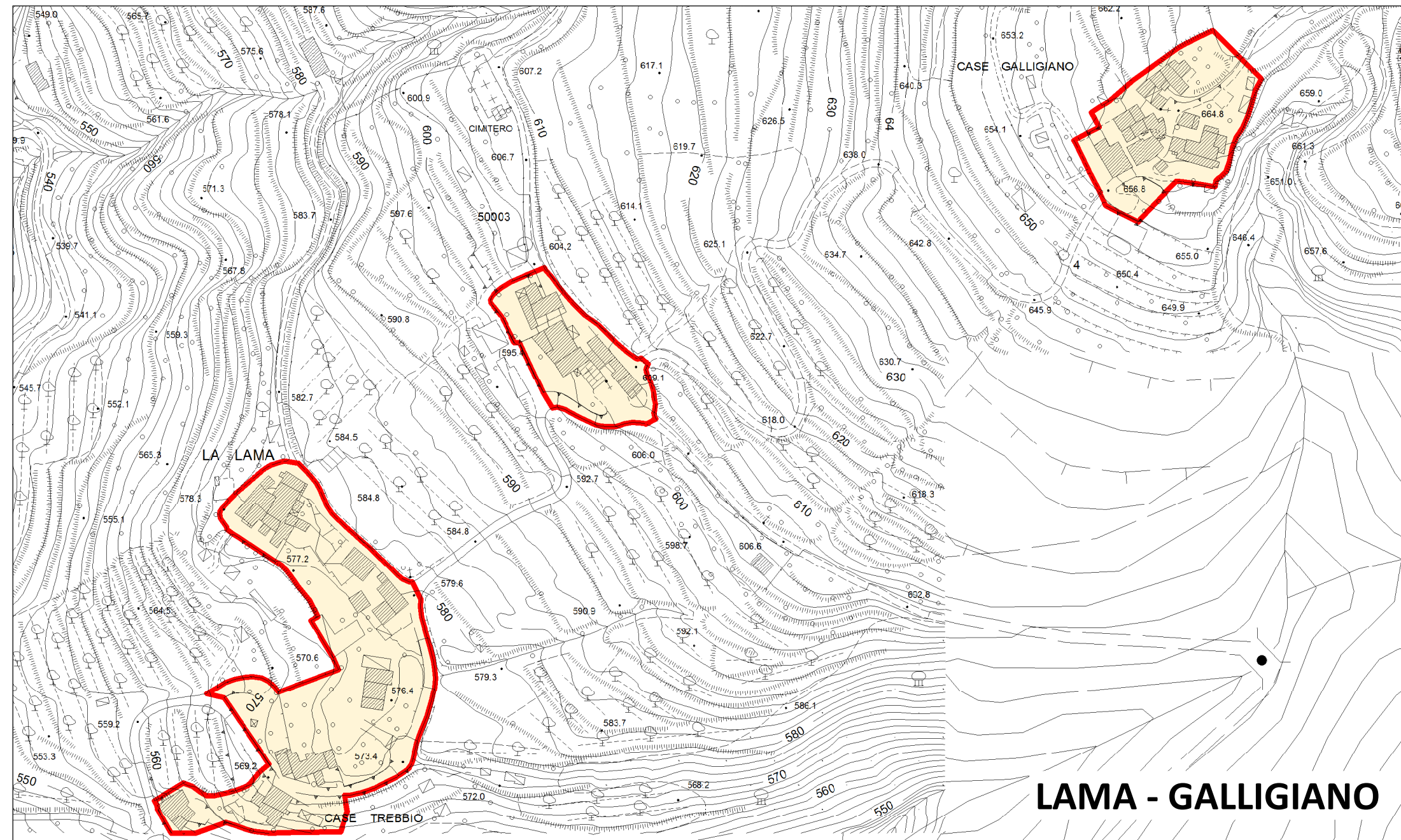
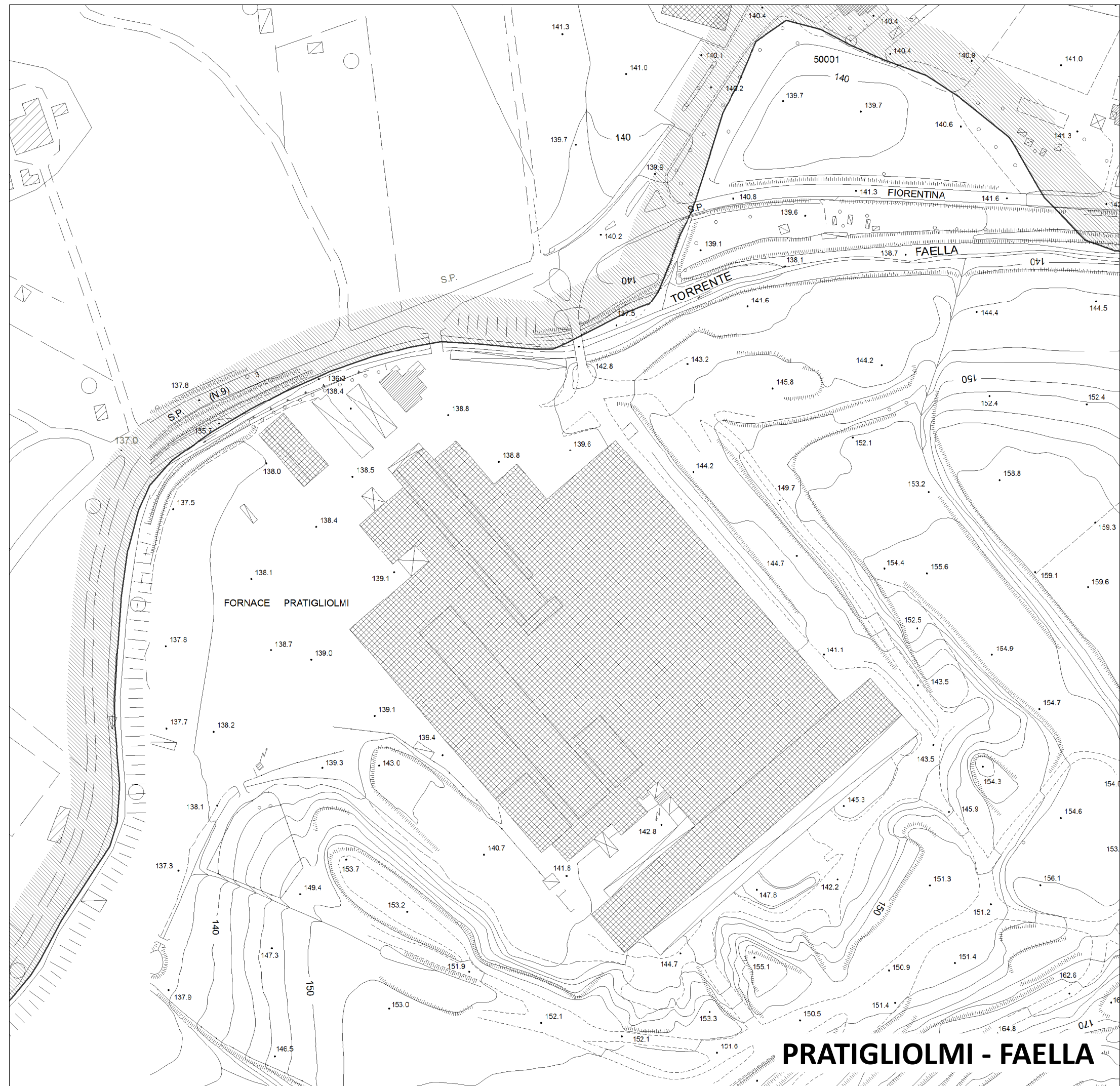

- Legenda**
- Perimetro dei centri abitati - art. 64
 - Confine comunale