

COMUNE DI PIAN DI SCÒ
PROVINCIA DI AREZZO

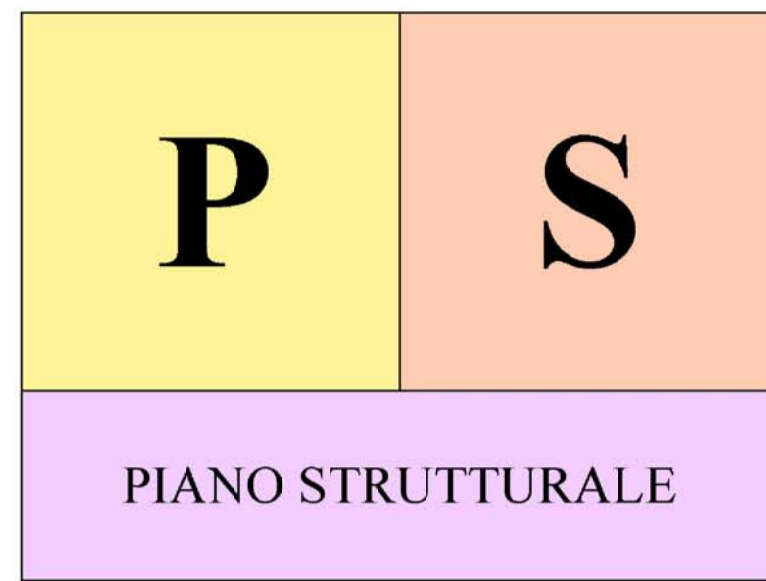

Indagini geologico-tecniche
ai sensi del D.P.G.R. 27 aprile 2007 n. 26/R

Variante n. 5 al Regolamento Urbanistico con contestuale variante al Piano Strutturale
ai sensi e per gli effetti dell'art. 18 L.R. 1/05 e s.m.i.

progetto: Ing. Andrea Sorbi
responsabile del procedimento: Geom. Simone Resti

tavola n. : oggetto : scala :

10.3	Carta dell'allagabilità per i centri abitati - stato attuale	1:5.000
------	--	---------

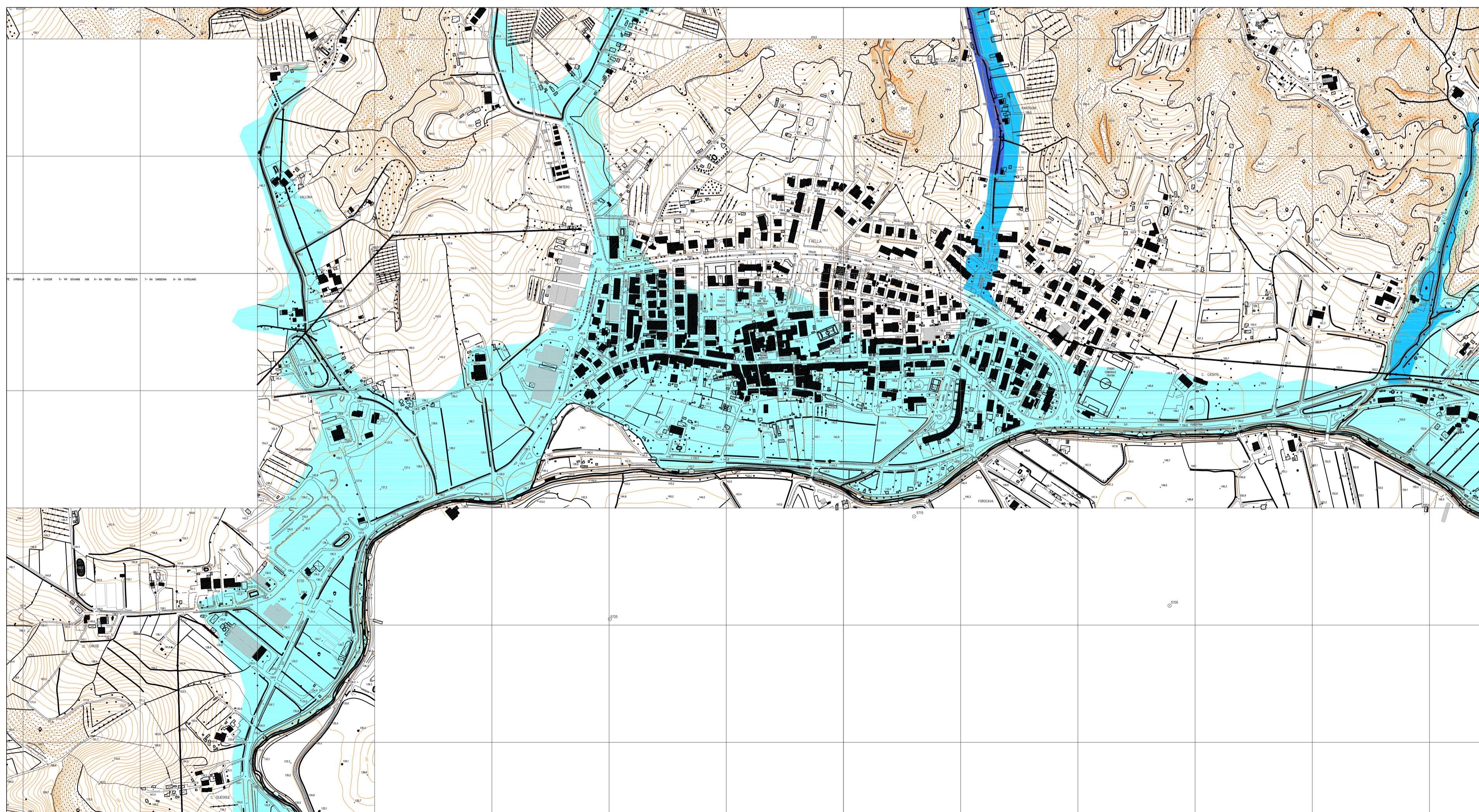
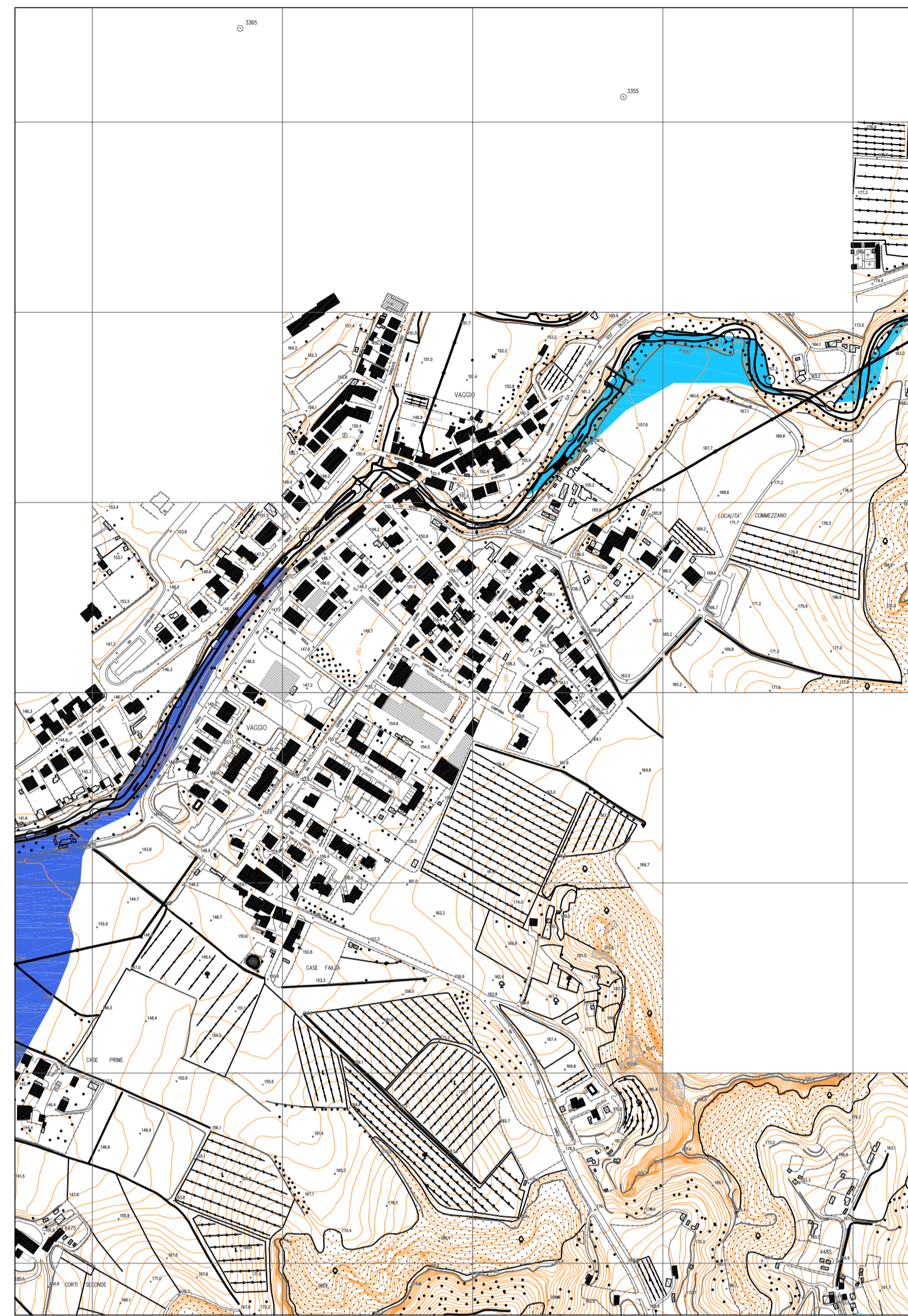

LEGENDA

- CONFINE COMUNALE
- AREE ALLAGABILI CON 200 < TR ≤ 500 ANNI
- AREE ALLAGABILI CON 30 < TR ≤ 200 ANNI
- AREE ALLAGABILI CON 0 < TR ≤ 30 ANNI