Piano Strutturale
variante generale

novembre 2011

con le modifiche introdotte in sede di controdeduzione alle osservazioni

9.1.4

Piano di Bacino, Stralcio Assetto Idrogeologico
Perimetrazione delle aree a pericolosità da frana
livello di dettaglio, Stralcio n. 444

scala 1:10.000

progetto:
ldp [studio]

Stefania Rizzotti
Luca Gentili

collaborazione:
Tommaso Borghini, Stefano Niccolai,
Marco Benevieri e Sara Benevieri

indagini geologico-tecniche:
GHEA Engineering & Consulting S.r.l.
Luca Pagliazzi
con la collaborazione di Serena Vannetti

consulenza per gli aspetti agronomici:
Monica Coletta

Sindaco: Nazareno Betti

Assessore all'Urbanistica: Alberto Santini

Responsabile del procedimento: Simone Resti

Comune di Pian di Scò

Autorità di Bacino del Fiume Arno

Piano di Bacino del fiume Arno - Piano Stralcio Assetto Idrogeologico

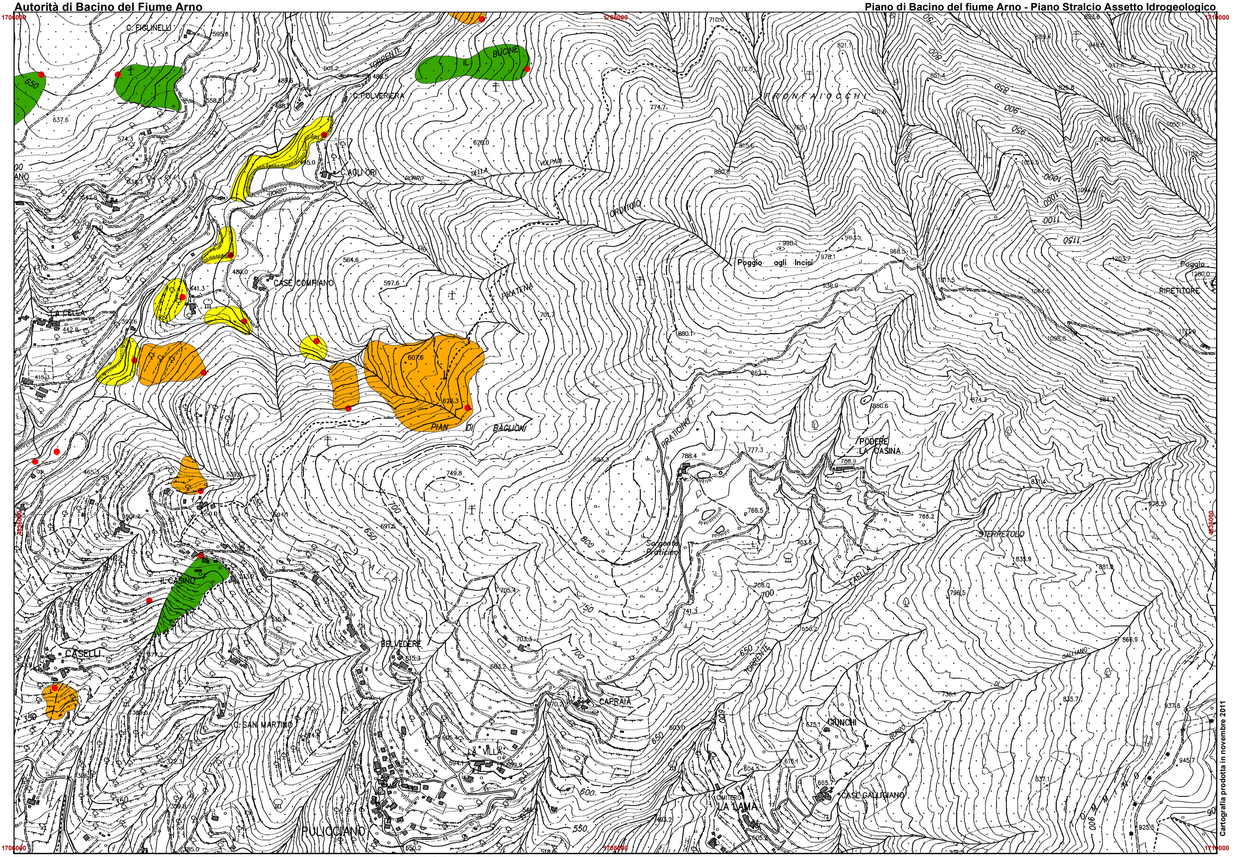

Cartografia prodotta in novembre 2011

Perimetrazione delle aree con pericolosità da frana derivate dall'inventario fenomeni franosi - livello di dettaglio

P.F.4 P.F.3 P.F.2 Stralcio n.444 modificato con decreto n° 80 del 30/09/08, n° 62 del 21/11/11

Autorità di Bacino del Fiume Arno

Piano di Bacino del fiume Arno
Stralcio "Assetto idrogeologico"

Perimetrazione delle aree a pericolosità da frana
derivate dall'inventario dei fenomeni franosi
livello di dettaglio

Scala 1:10.000

0 0,2 0,4 0,6 0,8 1 km

sistema di riferimento Roma 1940
rappresentazione Gauss-Boaga
fuso ovest esteso

P.F.4 Aree a pericolosità molto elevata
P.F.3 Aree a pericolosità elevata
P.F.2 Aree a pericolosità media

51004-V003 Codice identificativo area a pericolosità al livello di dettaglio

Inventario dei fenomeni franosi

Punto sommitale del coronamento della frana
51004F0003 Codice identificativo frana

Copyright © Autorità di Bacino del Fiume Arno 2011