COMUNE DI PIAN DI SCÒ

PROVINCIA DI AREZZO

P	S

PIANO STRUTTURALE

Indagini geologico-tecniche

ai sensi del D.P.G.R. 27 aprile 2007 n. 26/R

Variante n. 5 al Regolamento Urbanistico con contestuale variante al Piano Strutturale
ai sensi e per gli effetti dell'art. 18 L.R. 1/05 e s.m.i.

GHEA GEOLOGI ASSOCIATI

progetto: Geol. Luca Pagliazzi, Geol. Michele Cecchi
collaborazione: Geol. Serena Vannetti
responsabile del procedimento: Geom. Simone Resti

tavola n. :	oggetto :	scala :
3.2	Carta litologico-tecnica	1:2.000

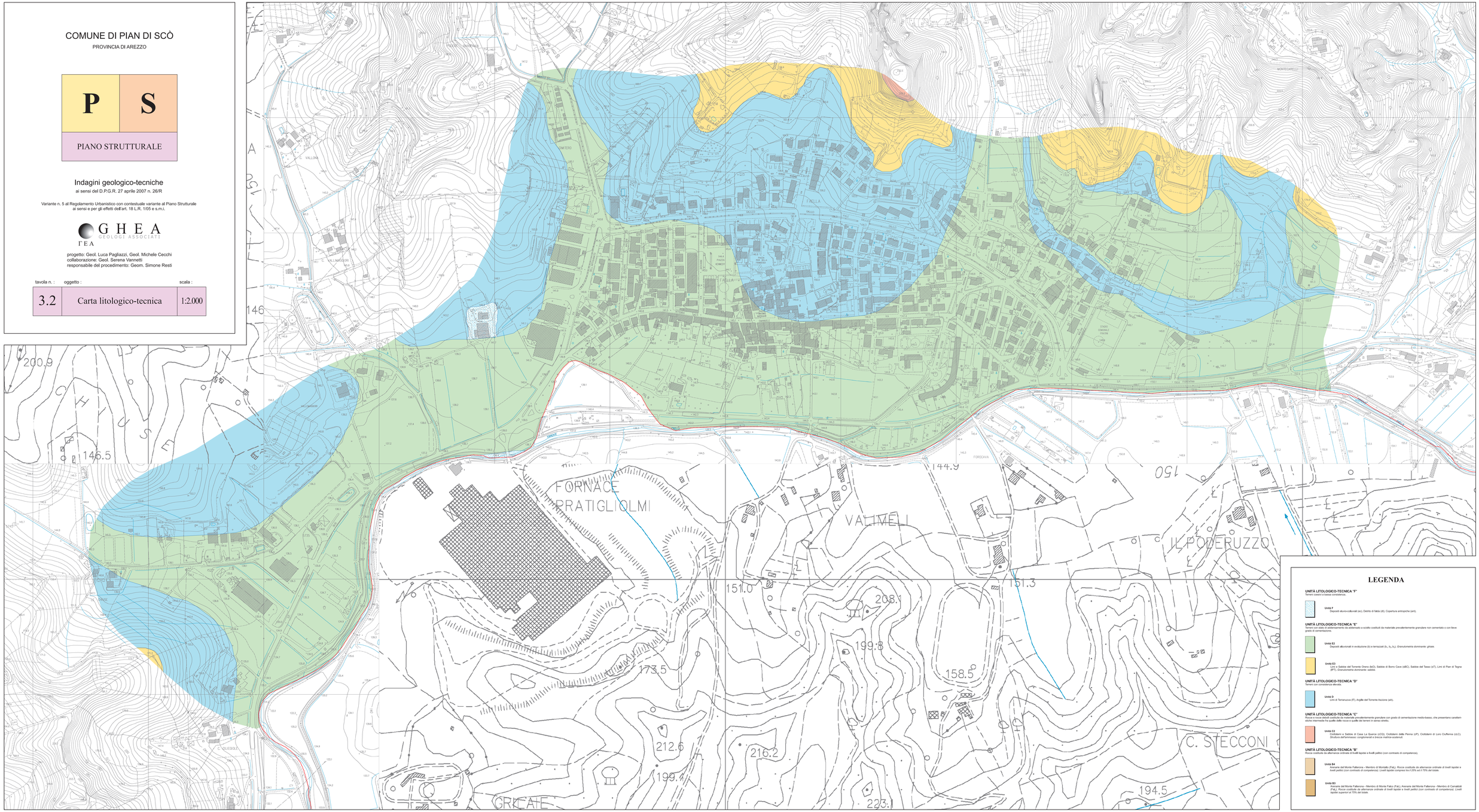

LEGENDA

UNITÀ LITOLOGICO-TECNICA "F"
Terreni coesivi a bassa consistenza.

Unità F
Depositi eluvio-colluviali (ec). Detriti di falda (df). Copertura antropiche (ant).

UNITÀ LITOLOGICO-TECNICA "E"
Terreni in stato di addensamento da attenuato a scolto costituiti da materiale prevalentemente granulare non cementato o con lieve grado di cementazione.

Unità E2
Depositi alluvionali in evoluzione (b) e terrazzati (b_1, b_2, b_3). Granulometria dominante: ghiaie.

Unità E3
Limi e Sabbie del Torrente Oreno (bO). Sabbie di Borro Cave (sBC). Sabbie del Tasso (sT). Limi di Pian di Tegna (lPT). Granulometria dominante: sabbie.

UNITÀ LITOLOGICO-TECNICA "D"
Terreni con consistenza elevata.

Unità D
Limi di Terranuova (lT). Argille del Torrente Ascione (aA).

UNITÀ LITOLOGICO-TECNICA "C"
Rocce e rocce debolì costituite da materiale prevalentemente granulare con grado di cementazione medio-basso, che presentano caratterizzate intermedia fra quella della roccia e quella dei terreni in senso stretto.

Unità C2
Ciottolami e Sabbie di Cava La Quarea (cCQ). Ciottolami della Penna (cP). Ciottolami di Loro Ciuffenna (cLC). Struttura dell'arenaceo conglomerati a breccia matrice-sostenuti.

UNITÀ LITOLOGICO-TECNICA "B"
Rocce costituite da alternanze ordinate di livelli lapidei e livelli pelitici (con contrasto di competenza).

Unità B4
Arenarie del Monte Falterona - Membro di Montalto (FaL). *Rocce costituite da alternanze ordinate di livelli lapidei e livelli pelitici (con contrasto di competenza). Livelli lapidei compresi tra il 25% ed il 75% del totale.*

Unità B3
Arenarie del Monte Falterona - Membro di Monte Falco (FaL). Arenarie del Monte Falterona - Membro di Camaldoli (FaL). *Rocce costituite da alternanze ordinate di livelli lapidei e livelli pelitici (con contrasto di competenza). Livelli lapidei superiori al 75% del totale.*