



Comune di
Castelfranco di Sopra
Provincia di Arezzo

Piano Strutturale

Arch. Marco Novedrati
Progettista

Arch. Gabriele Banchetti
Ufficio di Piano

GHEA
Geol. Luca Pagliuzzi
con la collaborazione di
Geol. Serena Vannetti
Indagini geologiche

SORGENTE INGEGNERIA
Ing. Luca Rosadini - Ing. Leonardo Marini
con la collaborazione di
Ing. Jr. Valentina Lavacchini
Studi idraulici

Arch. Marco Novedrati
Responsabile del Procedimento

Dicembre 2013

Approvato con Delibera di C.C. nr. 49 del 29 Dicembre 2013

TAVOLA 4.3 CARTA GEOMORFOLOGICA - SUD

Tavola modificata a seguito dell'accoglimento delle osservazioni

Scala 1:10.000

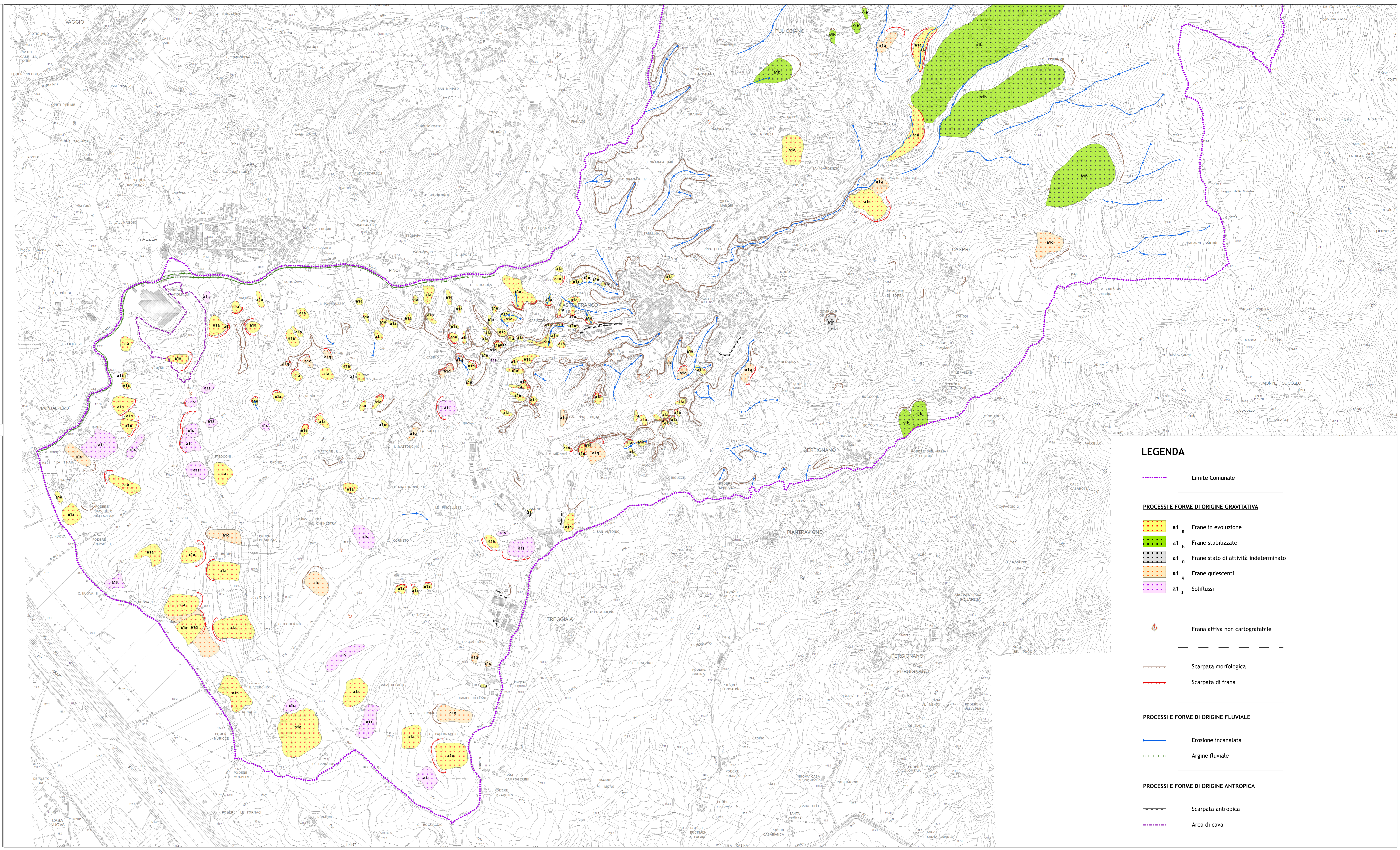

LEGENDA

----- Limite Comunale

PROCESSI E FORME DI ORIGINE GRAVITATIVA

- a₁ Frane in evoluzione
- a₁ Frane stabilizzate
- a₁ Frane stato di attività indeterminato
- a₁ Frane quiescenti
- a₁ Soliflussi



Frana attiva non cartografabile

----- Scarpata morfologica

----- Scarpata di frana

PROCESSI E FORME DI ORIGINE FLUVIALE

- Erosione incanalata
- Argine fluviale

PROCESSI E FORME DI ORIGINE ANTROPICA

- Scarpata antropica
- Area di cava