



Comune di
Castelfranco di Sopra
Provincia di Arezzo

Piano Strutturale

Arch. Marco Novedrati
Progettista

Arch. Gabriele Banchetti
Ufficio di Piano

GHEA
Geol. Luca Pagliuzzi
con la collaborazione di
Geol. Serena Vannetti
Indagini geologiche

SORGENTE INGEGNERIA
Studio tecnico di ingegneria ambientale
Ing. Luca Rosadini - Ing. Leonardo Marini
con la collaborazione di
Ing. Jr. Valentina Lavacchini
Studi idraulici

Arch. Marco Novedrati
Responsabile del Procedimento

Dicembre 2013

Approvato con Delibera di C.C. nr. 49 del 29 Dicembre 2013

TAVOLA 10.1.bis - SUD
Tavola modificata a seguito dell'accoglimento delle osservazioni
Scala 1:110.000



Articolazioni del Piano:
U.T.O.E. e Insediamenti accentrati

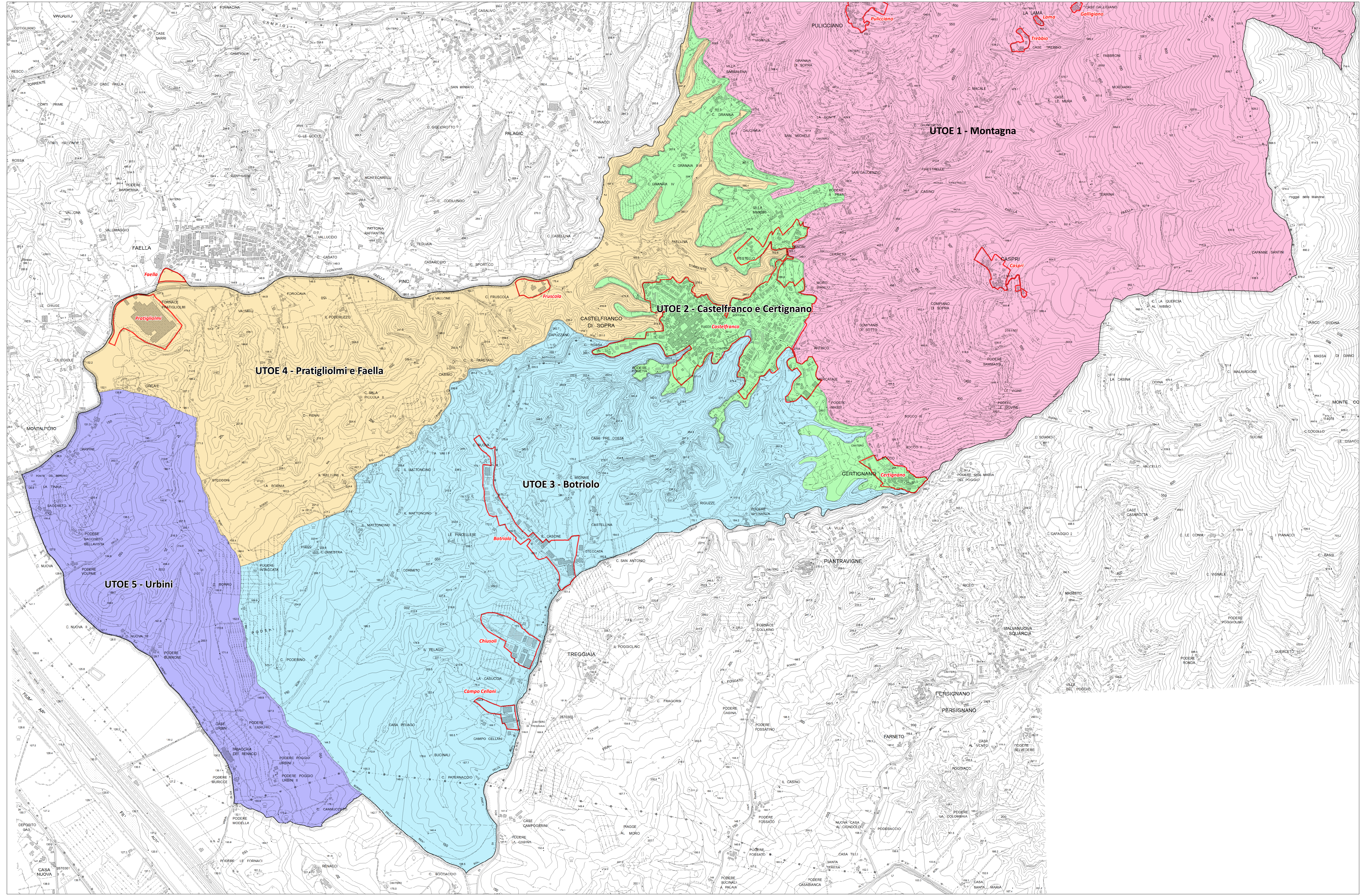
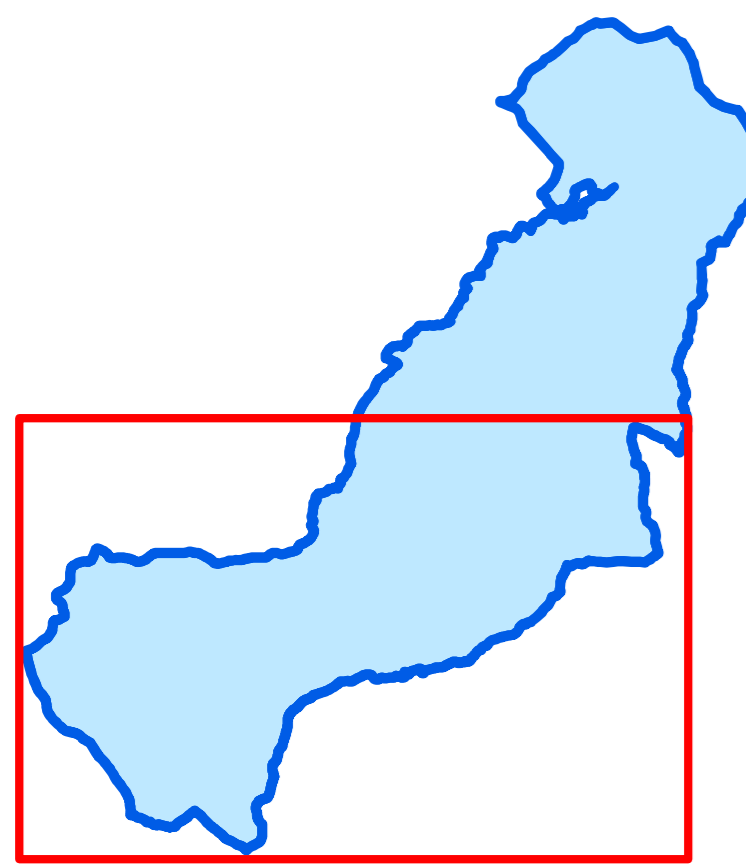

- Legenda**
- UTOE - art. 14
 - UTOE 1 - Montagna
 - UTOE 2 - Castelfranco e Certignano
 - UTOE 3 - Botriolo
 - UTOE 4 - Pratigliolmi e Faella
 - UTOE 5 - Urbini
 - Insediamento accentrato
 - Confine comunale