



Comune di
Castel Franco di Sopra
Provincia di Arezzo

Piano Strutturale

Arch. Marco Novedrati
Progettista

Arch. Gabriele Banchetti
Ufficio di Piano

GHEA
Geol. Luca Pagliuzzi
con la collaborazione di
Geol. Serena Vannetti
Indagini geologiche

SORGENTE INGEGNERIA
Studio tecnico di ingegneria ambientale
Ing. Luca Rosadini - Ing. Leonardo Marini
con la collaborazione di
Ing. Jr. Valentina Lavacchini
Studi idraulici

Arch. Marco Novedrati
Responsabile del Procedimento

Dicembre 2013

Approvato con Delibera di C.C. nr. 49 del 29 Dicembre 2013

TAVOLA 10.1 - SUD

Tavola modificata a seguito dell'accoglimento delle osservazioni
Scala 1:10.000



Articolazione del piano:
Sistemi e subsistemi

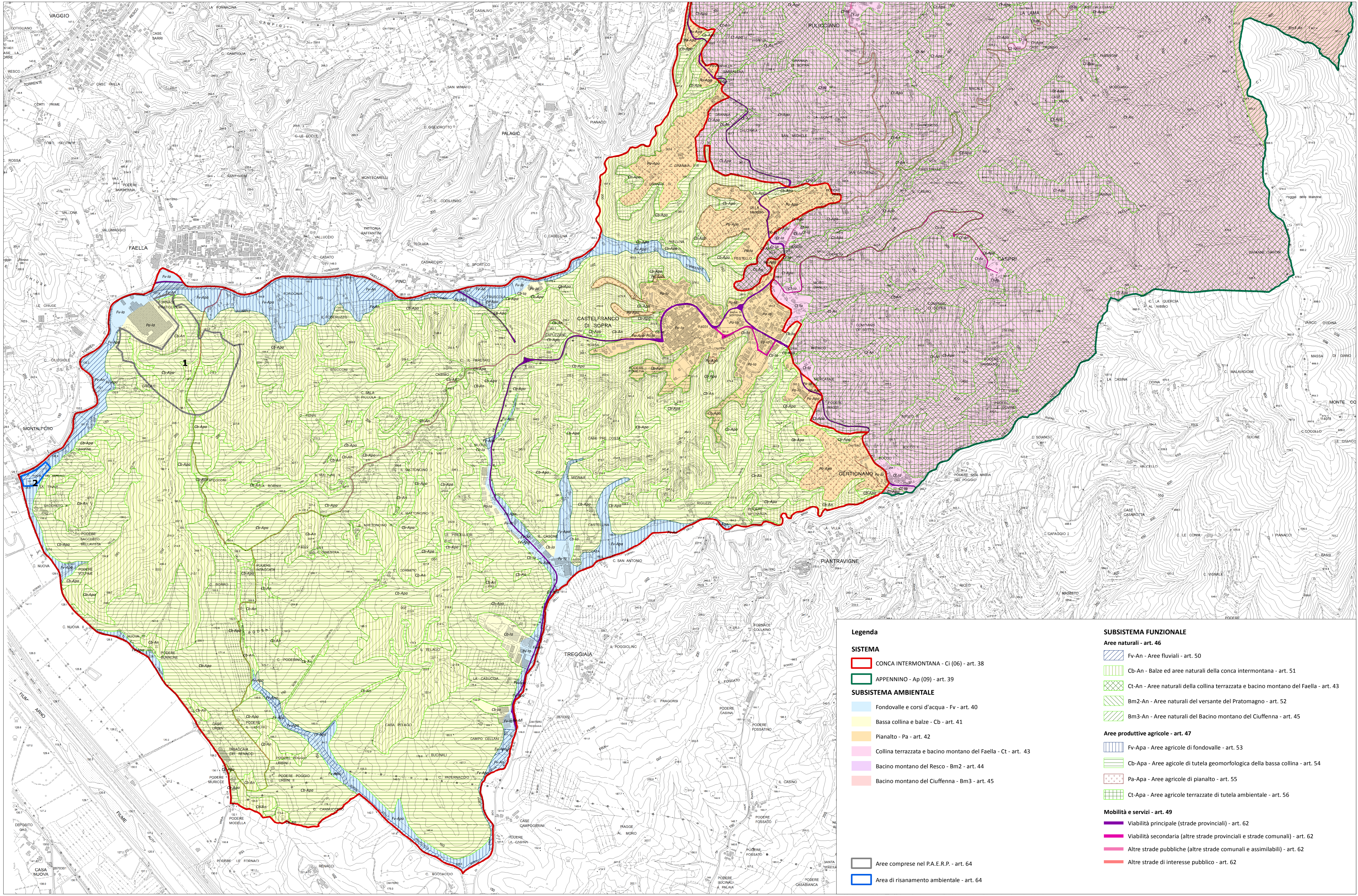
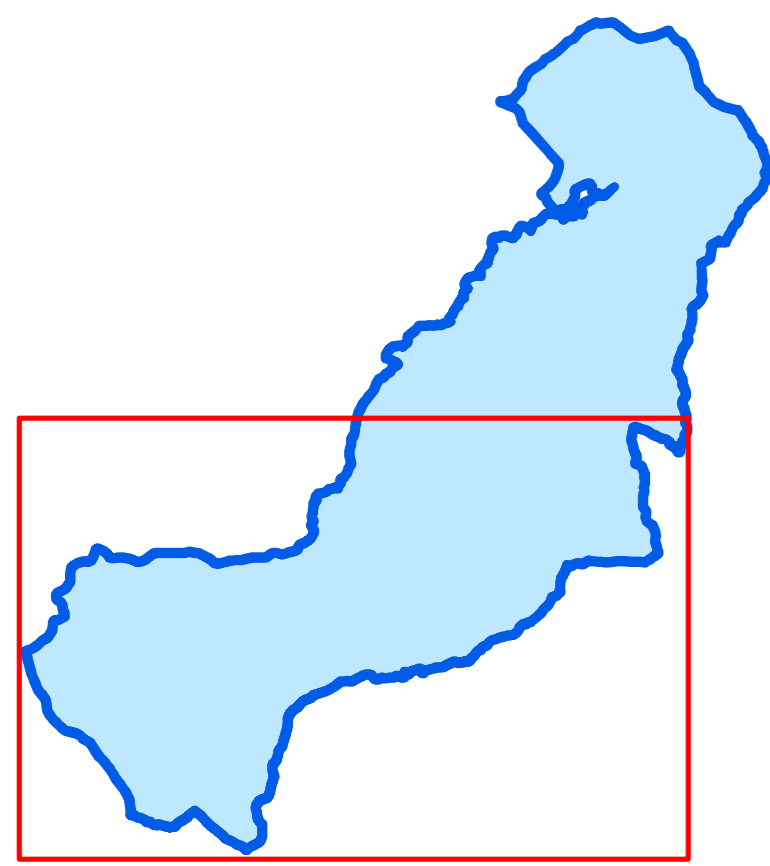

Legenda

SISTEMA

CONCA INTERMONTANA - Ci (06) - art. 38

APPENNINO - Ap (09) - art. 39

SUBSISTEMA AMBIENTALE

Fondovalle e corsi d'acqua - Fv - art. 40

Bassa collina e balze - Cb - art. 41

Pianalto - Pa - art. 42

Collina terrazzata e bacino montano del Faella - Ct - art. 43

Bacino montano del Resco - Bm2 - art. 44

Bacino montano del Ciuffenna - Bm3 - art. 45

Aree comprese nel P.A.E.R.P. - art. 64

Area di risanamento ambientale - art. 64

SUBSISTEMA FUNZIONALE

Aree naturali - art. 46

Fv-An - Aree fluviali - art. 50

Cb-An - Balze ed aree naturali della conca intermontana - art. 51

Ct-An - Aree naturali della collina terrazzata e bacino montano del Faella - art. 43

Bm2-An - Aree naturali del versante del Pratomagno - art. 52

Bm3-An - Aree naturali del Bacino montano del Ciuffenna - art. 45

Aree produttive agricole - art. 47

Fv-Apa - Aree agricole di fondovalle - art. 53

Cb-Apa - Aree agricole di tutela geomorfologica della bassa collina - art. 54

Pa-Apa - Aree agricole di pianalto - art. 55

Ct-Apa - Aree agricole terrazzate di tutela ambientale - art. 56

Mobilità e servizi - art. 49

Viabilità principale (strade provinciali) - art. 62

Viabilità secondaria (altre strade provinciali e strade comunali) - art. 62

Altre strade pubbliche (altre strade comunali e assimilabili) - art. 62

Altre strade di interesse pubblico - art. 62