

elaborato 5.2

oggetto: il mondo del lavoro

scala: 1:10.000
data: maggio 1999



REGIONE TOSCANA
VISTI NELLA CONFERENZA DEI SERVIZI
DEL 29 NOV. 2000
Il Responsabile Regionale del Procedimento

coord. progettista: *Seal/Net*
Dr. Carlo Natali Architetto

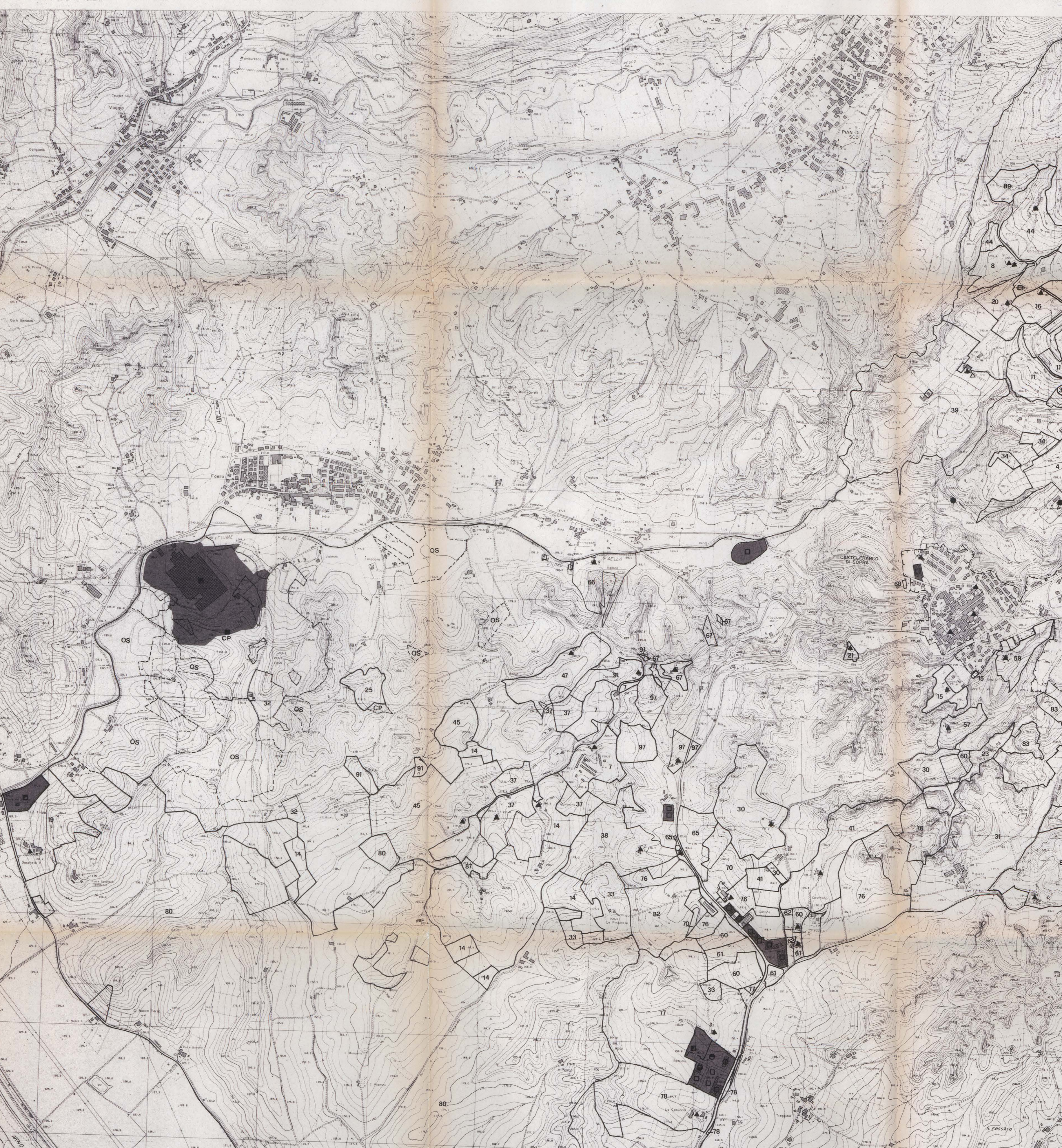
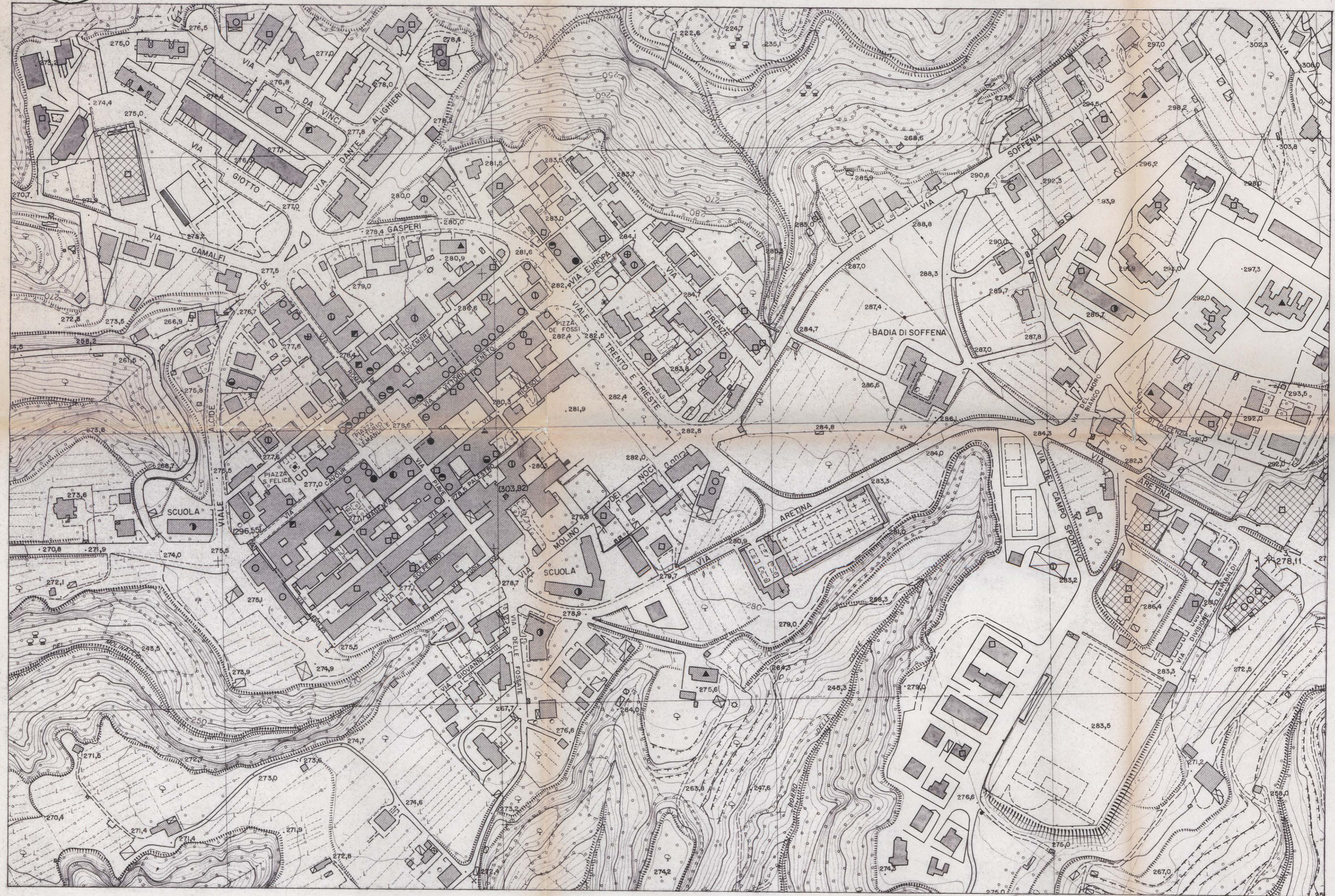

consulenti e collaboratori: Dr. Arch. G. Trovati - storico; Dr. Arch. N. Chelazzi - collab.
Dr. Arch. E. Biagioli - urb. collab. Dr. Arch. M. Ribucci - collab.
Geotecnico (dr. Geol. L. Lazzari) Dr. Arch. P. Simoncini - urb. collab. Dr. Arch. M.A. Vieri - collab.

Comune di Castel Franco di Sopra
Provincia di Arezzo
PIANO STRUTTURALE
ELABORATO NON MODIFICATO
Il Responsabile del Procedimento
Arch. Marco Novedrati
Approvato con Delibera di C.C. nr. 49 del 29 Dicembre 2013





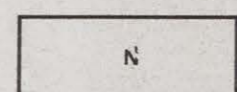

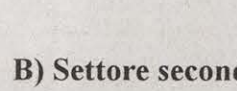
LEGENDA

A) Settore primario

-  azienda agricola
-  centro aziendale
-  centro agriturismo
-  foreste demaniali

B) Settore secondario

-  aree a prevalente uso produttivo
 - 1-Estrazione di minerali non energetici
 -  industria estrattiva
 - 2-Industria e artigianato
 -  industria manifatturiera di ogni tipo e artigianato di produzione
 -  industria delle costruzioni e depositi/magazzini inerenti