

CARTA DEI SERVIZI SOCIO - SANITARI

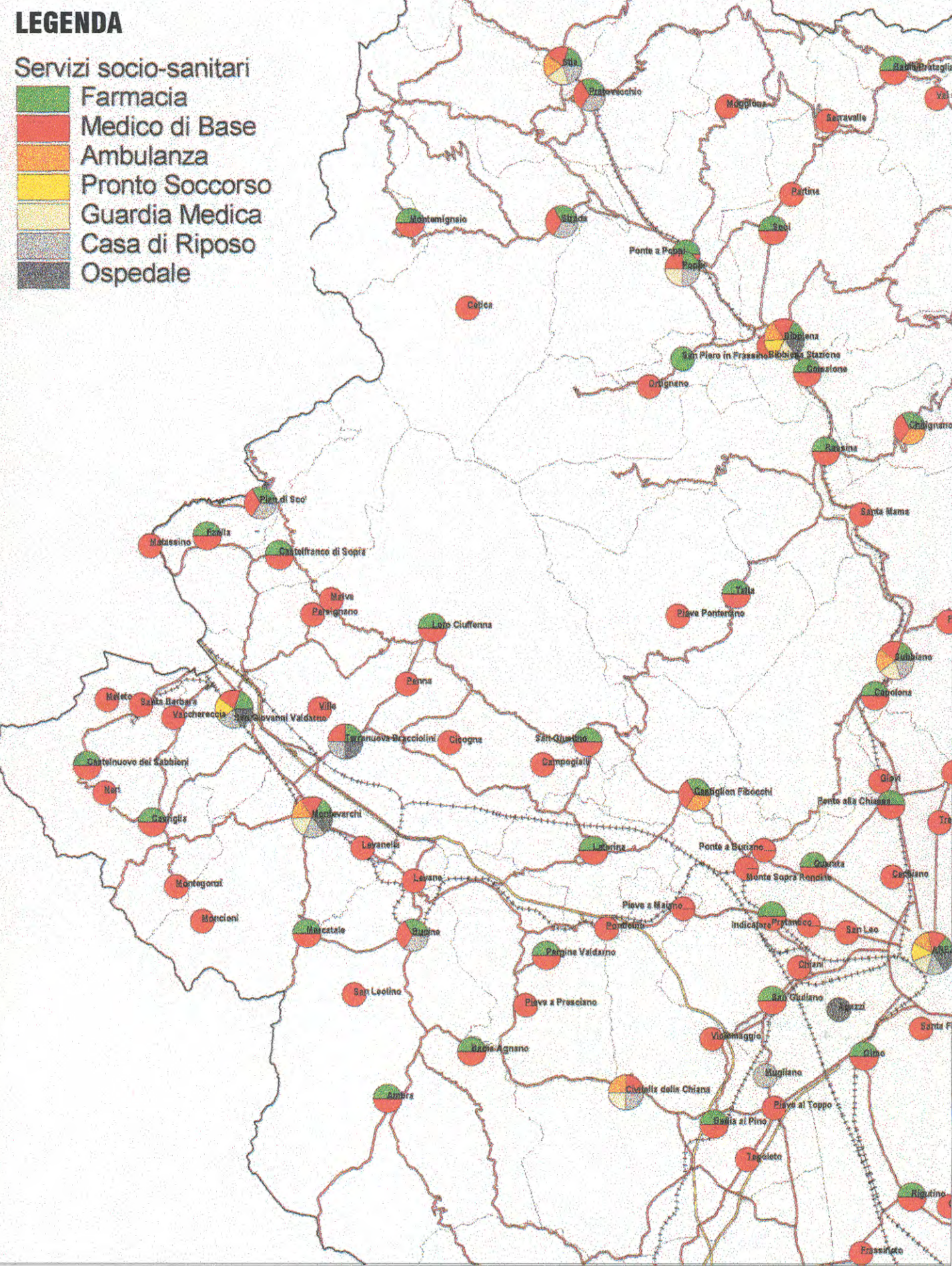

CARTA DELLE STRUTTURE PER LA CULTURA

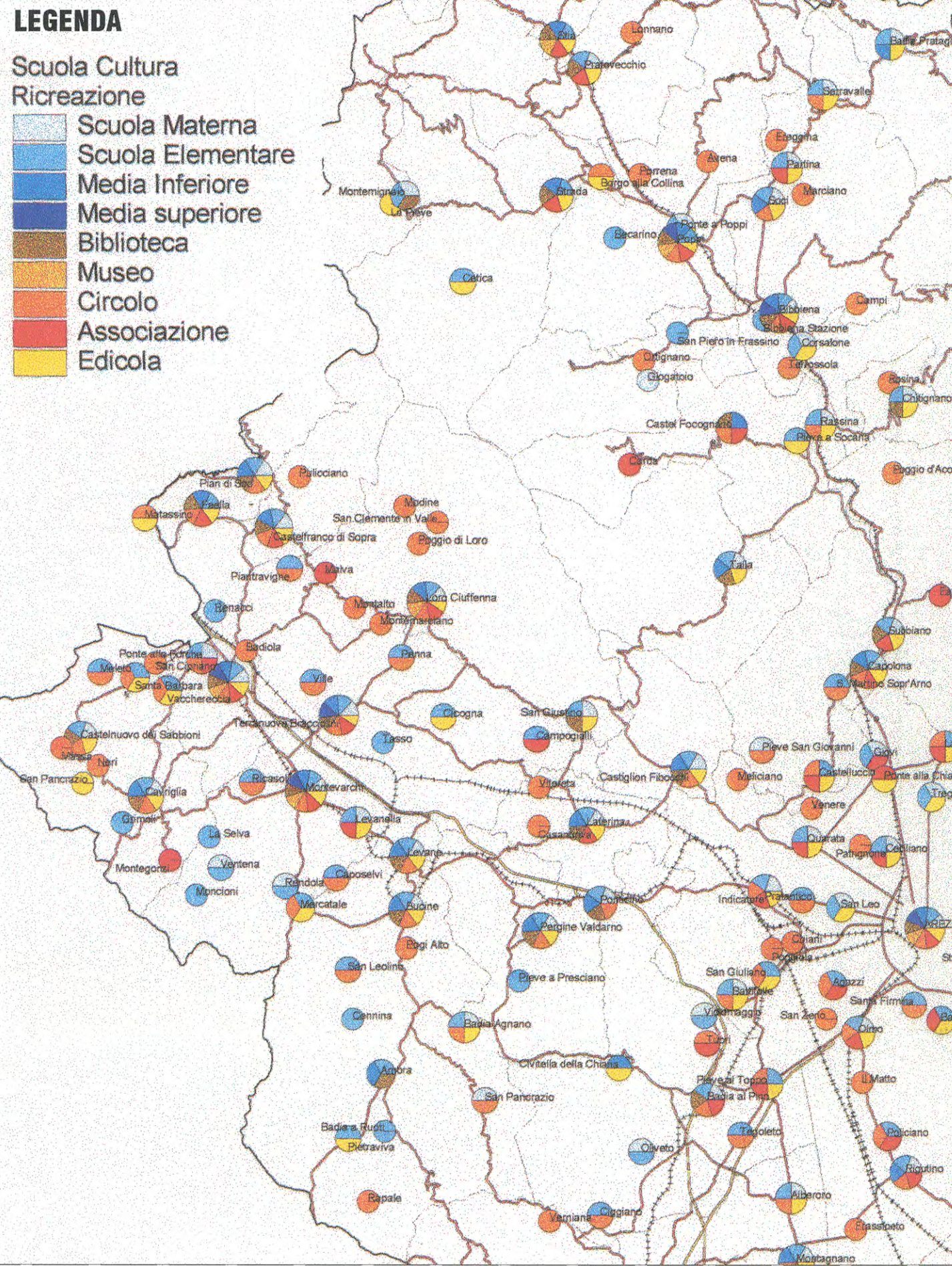

CARTA DEI SERVIZI PUBBLICI

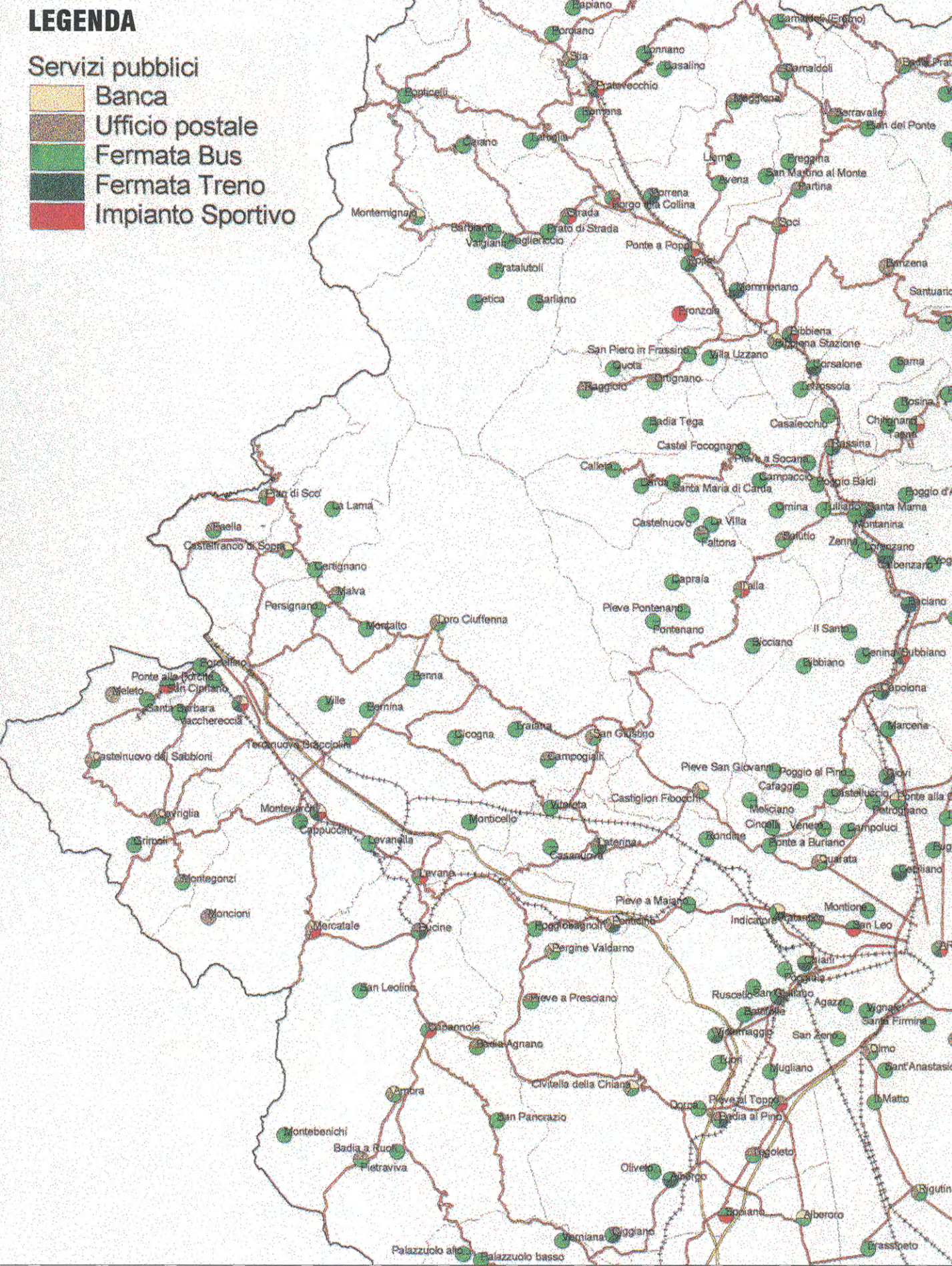

CARTA DEI SERVIZI COMMERCIALI

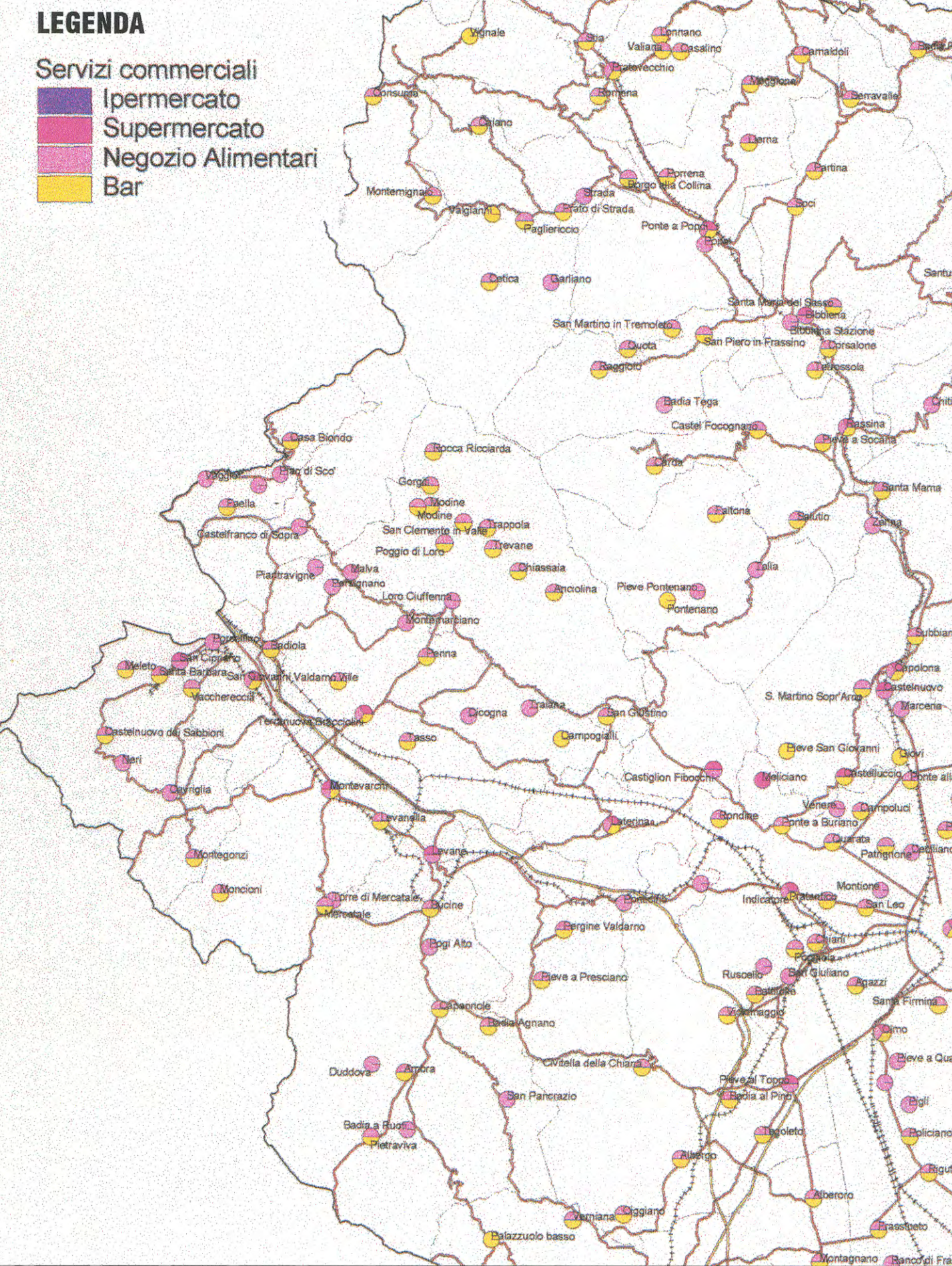

CARTA DELLE STRADE ESISTENTI E PREVISTE



CARTA DELLA DISCIPLINA URBANISTICA

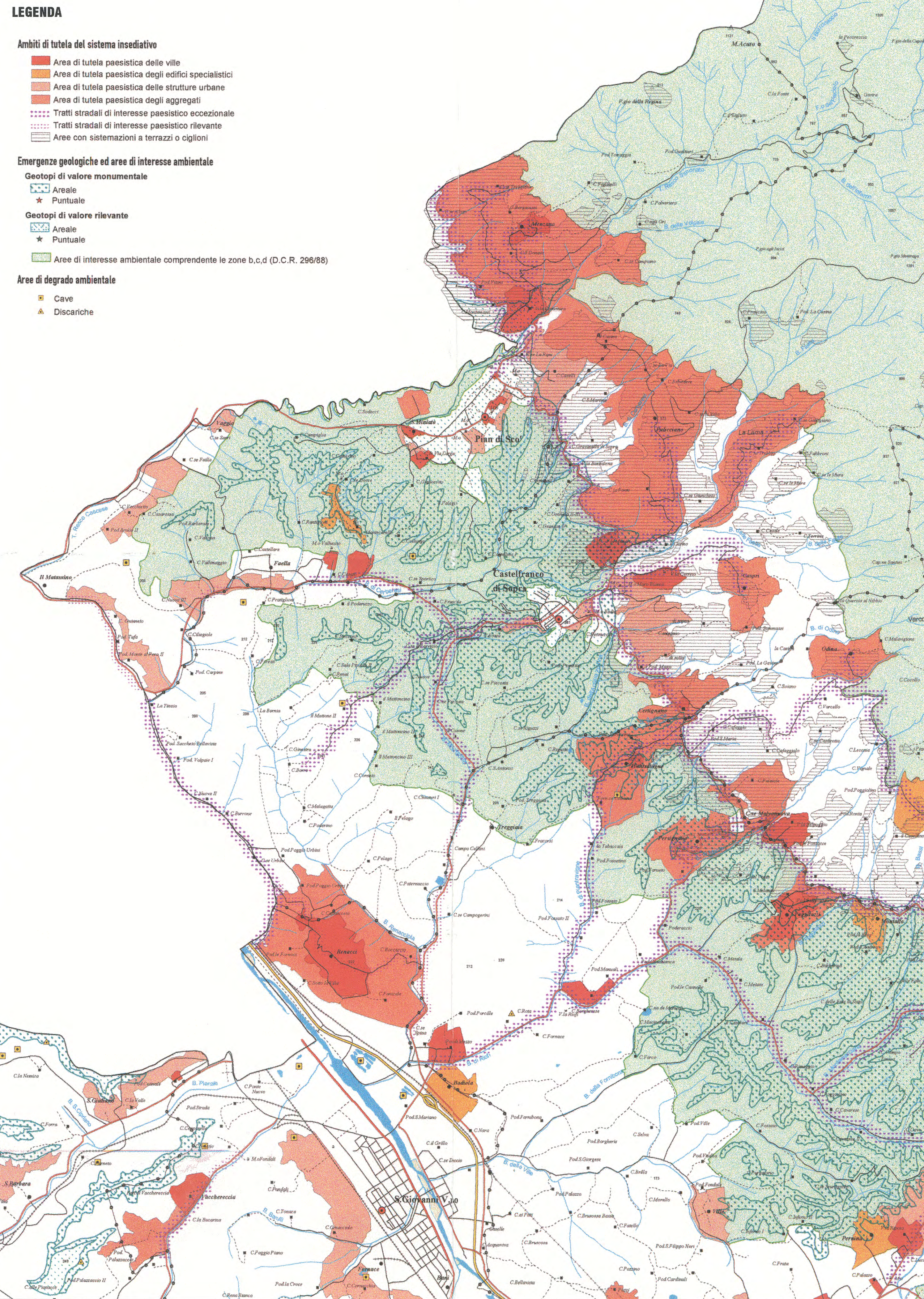

CARTA DEI PIANI DI SETTORE



Comune di Castel Franco di Sopra
Provincia di Arezzo
PIANO STRUTTURALE
ELABORATO NON MODIFICATO
Il Responsabile del Procedimento
Arch. Marco Novedrati
Approvato con Delibera di C.C. nr. 49 del 29 Dicembre 2013

PROVINCIA DI AREZZO
Visti nella Conferenza dei Servizi
del 29 NOV 2000
Il Responsabile Provinciale del Procedimento

REGIONE TOSCANA
VISTI NELLA CONFERENZA DEI SERVIZI
DEL 29 NOV 2000
Il Responsabile Regionale del Procedimento

PROVINCIA DI AREZZO
COMUNE DI CASTELFRANCO DI SOPRA
P.R.G.
PIANO STRUTTURALE (L.R. 16 Gennaio 1995 n. 5)

elaborato: 2.2
scala: 1:25.000
data: maggio 1999
oggetto: carta di inquadramento territoriale - principali strutture e infrastrutture (da progetto di P.T.C.)

coordinatore
Arch. Carlo Natali
consulenti e collaboratori
Dr. Arch. G. Trotta - storico
Dr. Arch. N. Chelazzi - collab.
Dr. Arch. P. Conti - urb. collab.
Dr. Arch. M. Ribozzi - collab.
Geologo (dr. Geol. L.Lazzeri)
Dr. Arch. P. Smonardi - urb. collab.
Dr. Arch. M.A. Vientis - collab.