

CARTA DEI QUADRI E DEI TESSUTI AGRICOLI

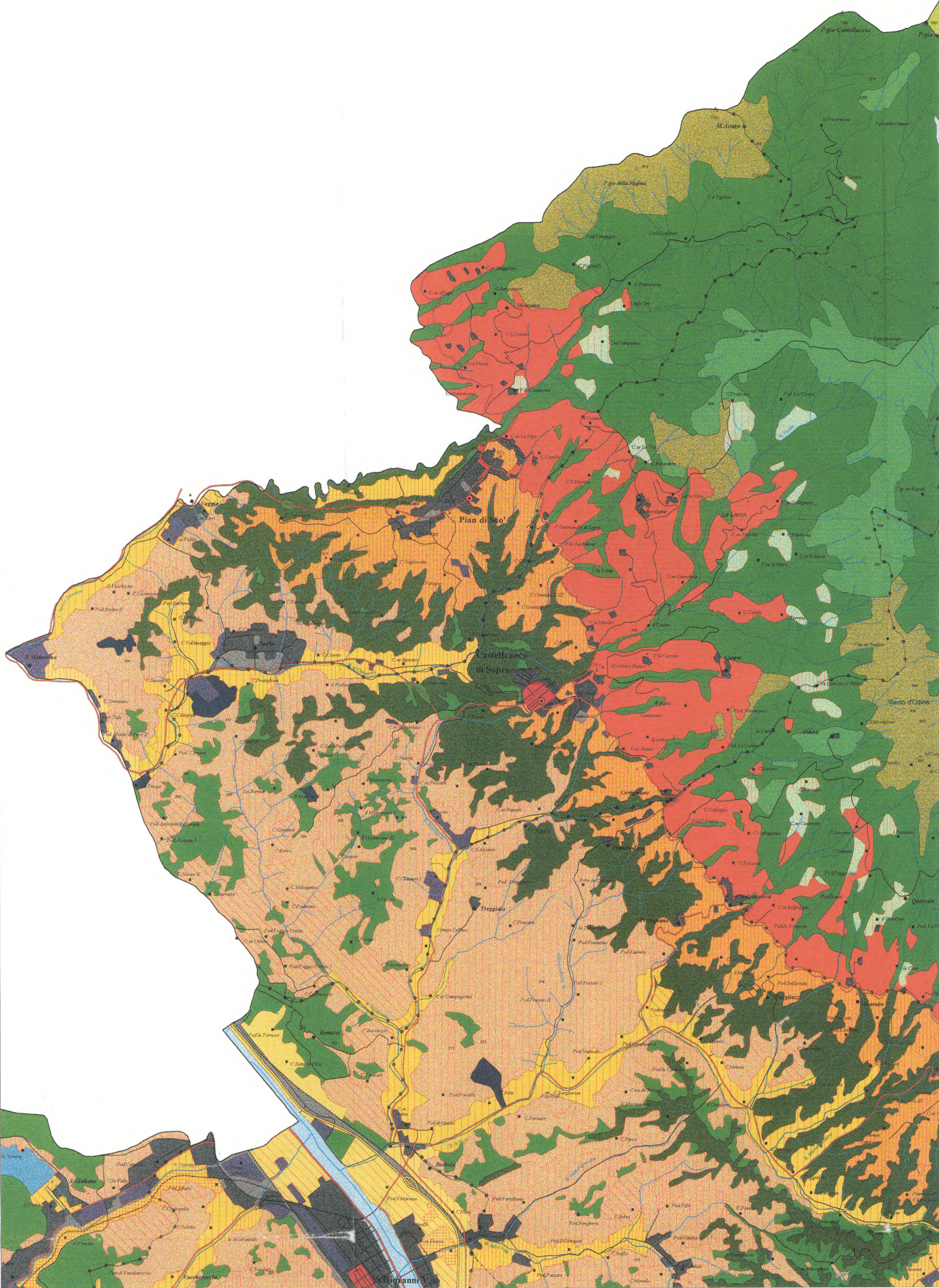

CARTA FORESTALE

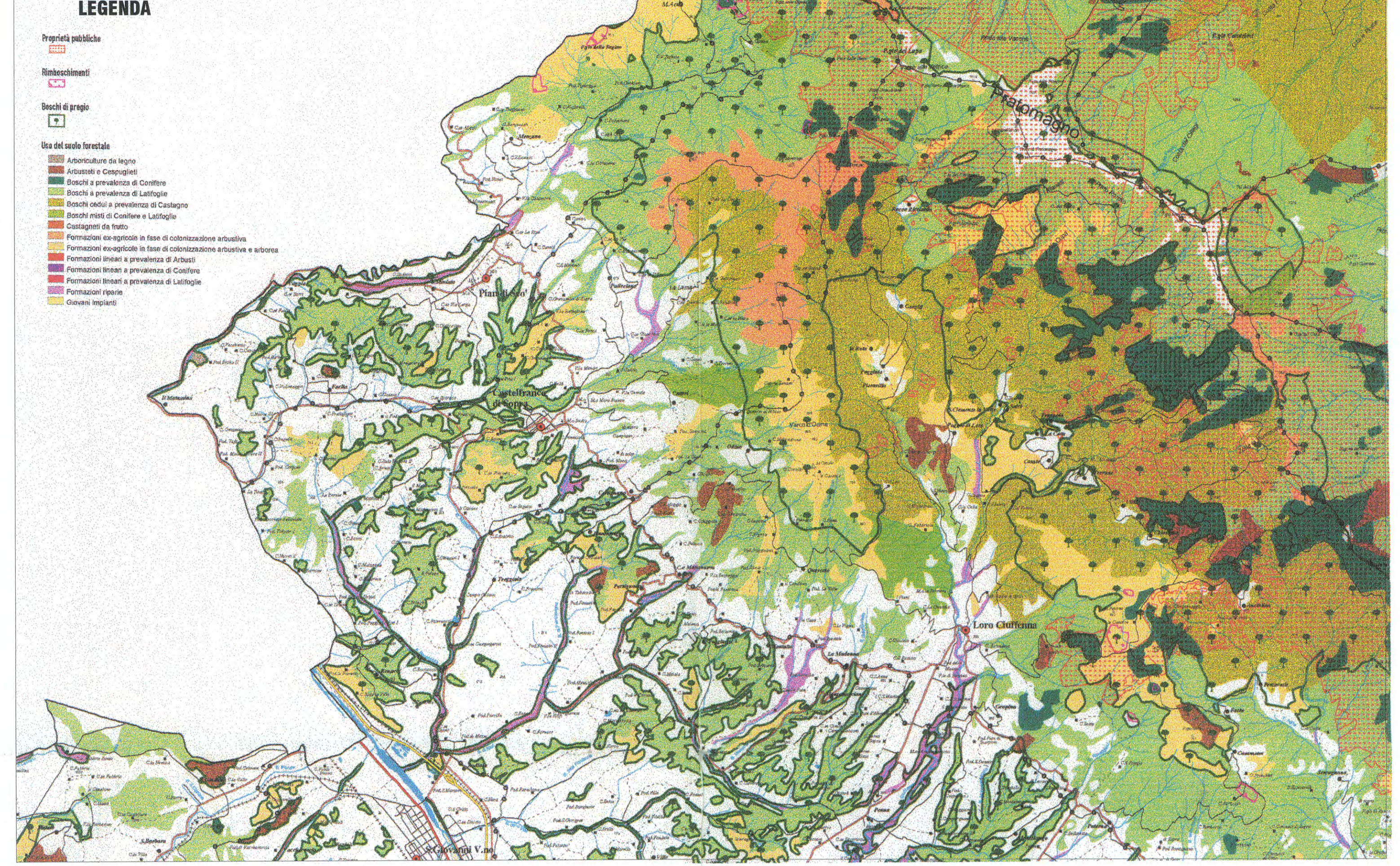

LEGGENDA

- Fondamenti geomorfologici (quadri ambientali)**
- Strutture Appenniniche**
- Appennino
- Strutture quaternarie**
- Piani alti
 - Colline argillose del Valdarno
 - Colline della Valdichiana, di Anghiari e del Casentino
- Alluvioni antiche e recenti**
- Pisumero
 - Fondovalle largo
 - Fondovalle stretto
- Emergenze morfologiche**
- Bezze e incisioni boscate
 - Fiumi
 - Pertinenze morfologiche dei fiumi
 - Laghi
- Uso del suolo non urbano**
- Bosco
 - Bosco con affioramenti
 - Area denudata
 - Pascoli naturali
 - Arbusteti
 - Arbusteti misti
 - Oliveto specializzato
 - Area indeterminata di S.Barbara
 - Cave
- Uso del suolo urbano**
- Centri storici (39 capoluoghi)
 - Aree urbane
 - Vuoti urbani
 - Zone industriali
 - Agricoltura residenziale
 - Strade
 - Ferrovia
- Tessitura agraria**
- Orti e vivai
 - Cultura tradizionale a maglia fitta
 - Cultura a maglia media
 - Cultura a maglia rada
 - Coltivi abbandonati
 - Prati pascoli a campi chiusi
 - Prati pascoli con querce rade
 - Prati pascoli con querce fitte
 - Cultura terrazzata della piccola proprietà connessa agli aggregati

CARTA DELLE AREE NATURALI DI PREGIO

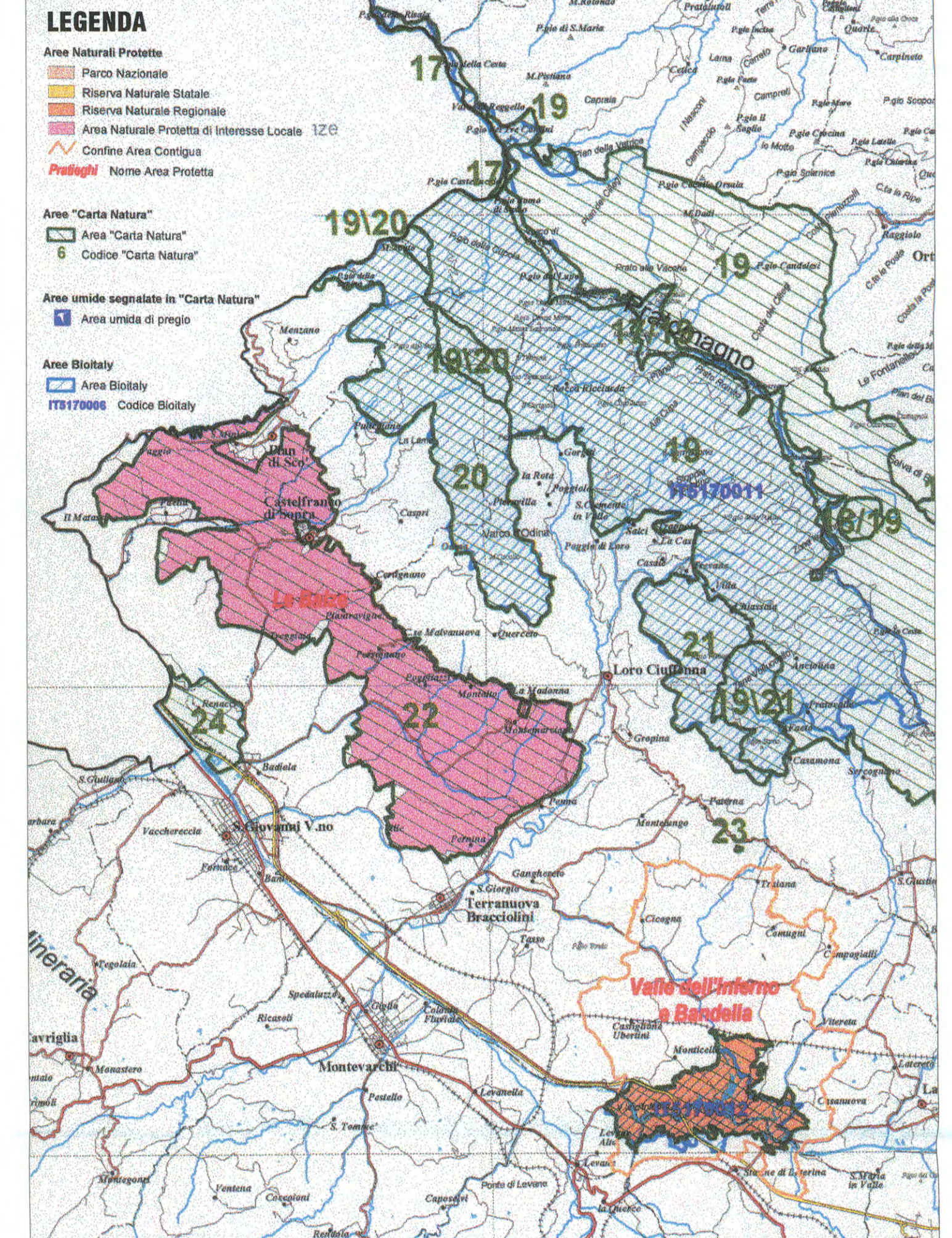

CARTA DEL PAESAGGIO AGRARIO

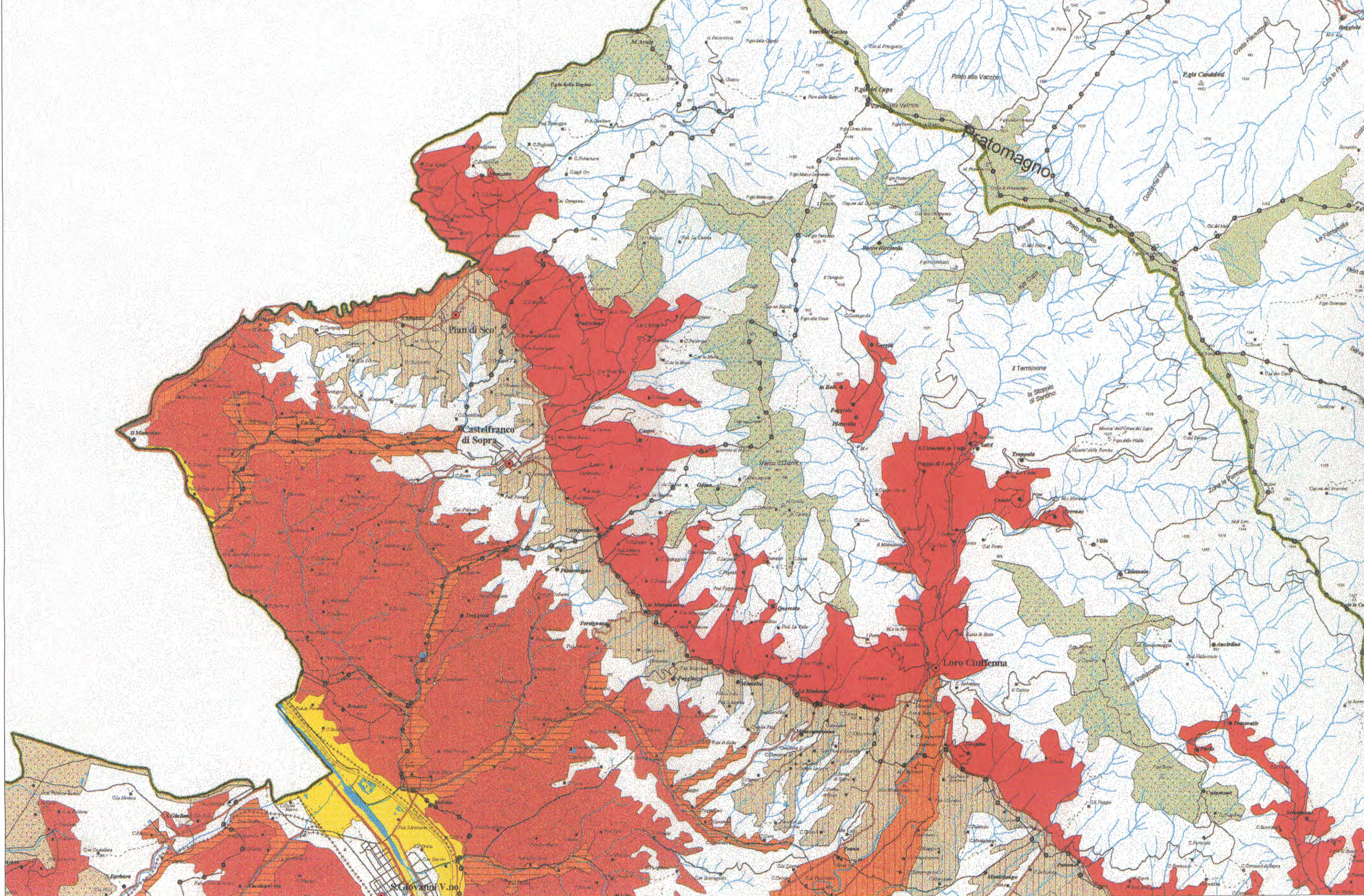

CARTA SINTESI DELLE VILLE E DEGLI AGGREGATI

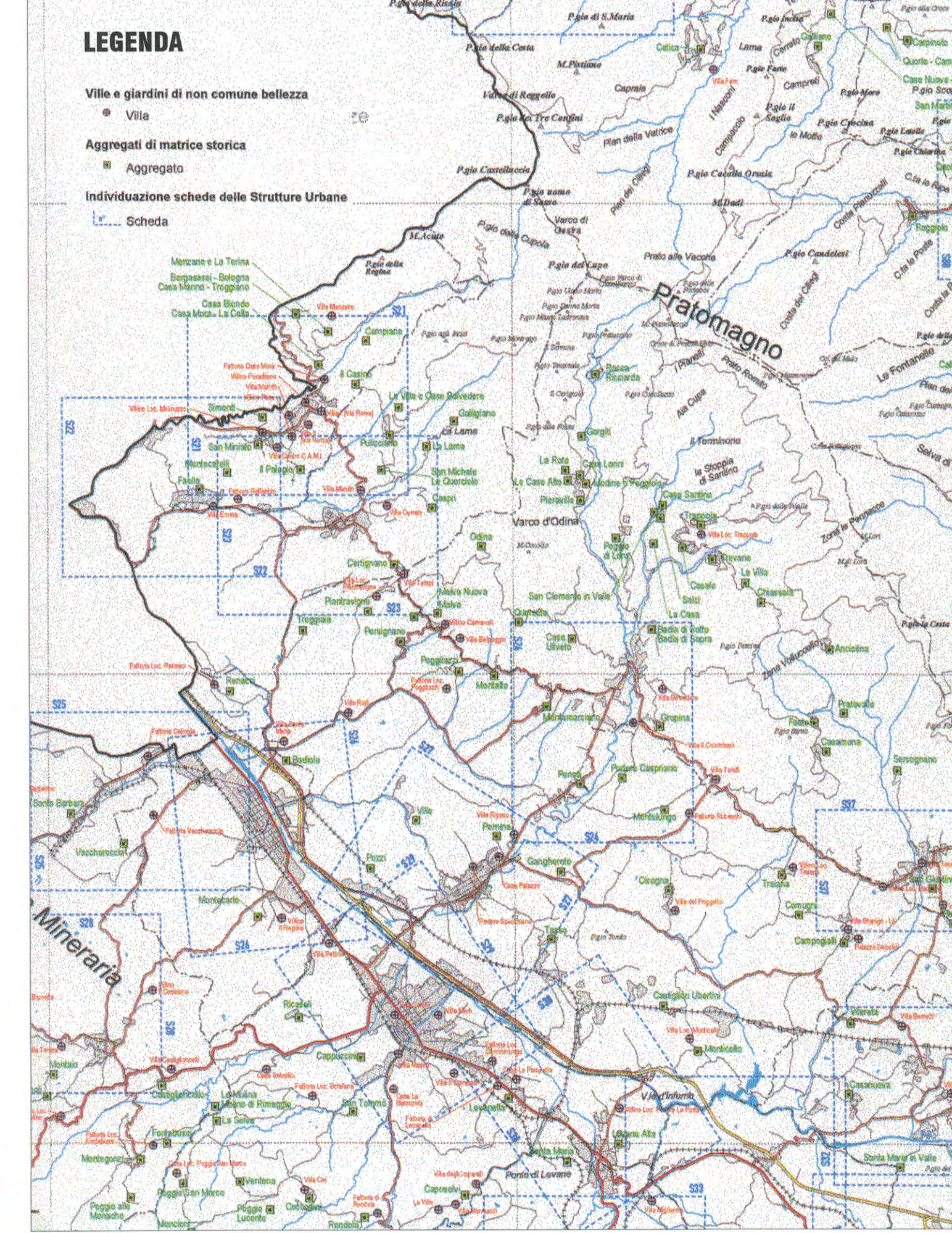

CARTA DELLE STRADE DI INTERESSE PAESISTICO

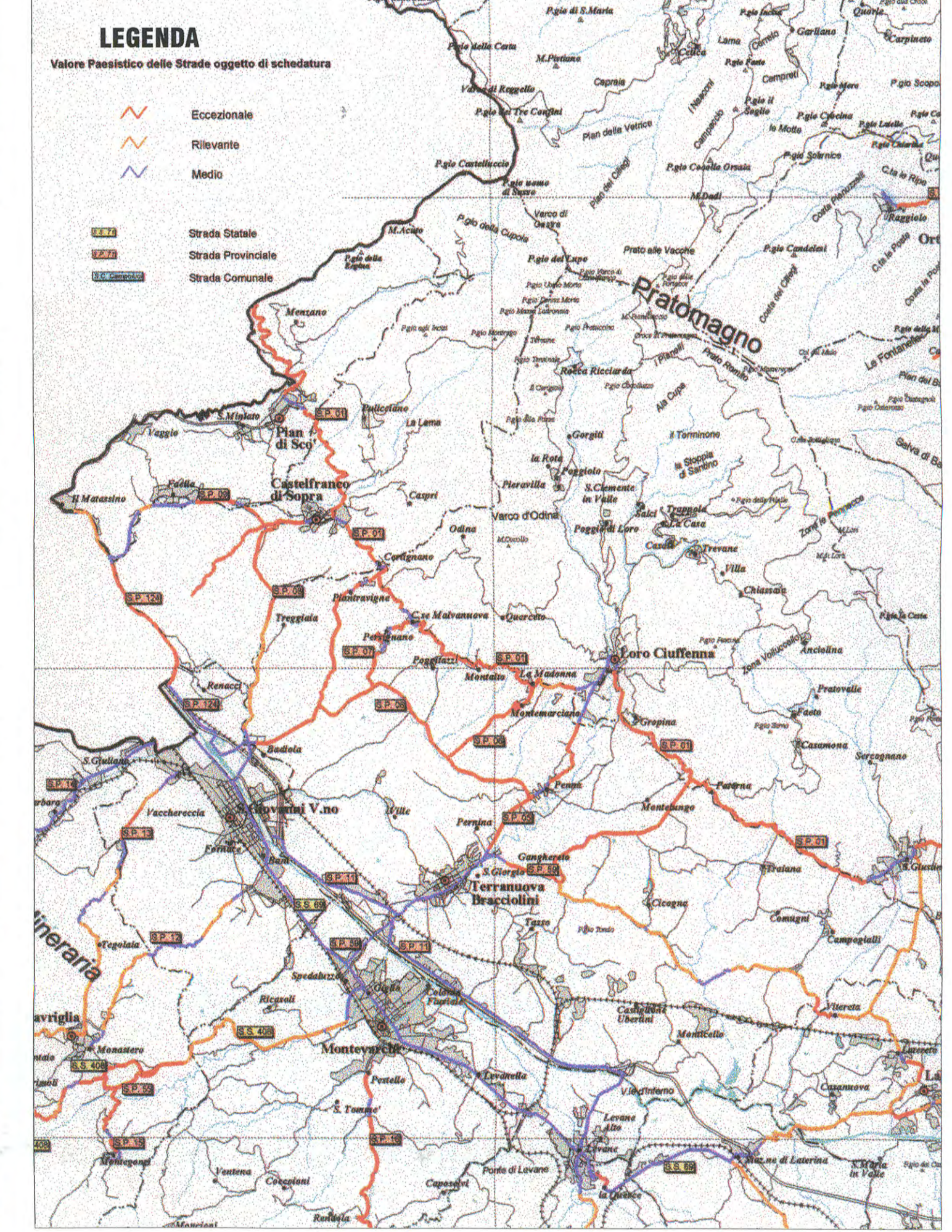

- LEGGENDA**
- Tipi e varianti del paesaggio agrario**
- Tipo Ambientale: alluvioni antiche e recenti**
- Tipo di paesaggio: 1. fondovalle stretti**
- Varianti:
- a. molto stretti e scartamento differenziale rispetto al padosole
 - b. molto stretti e fortemente differenziali rispetto al padosole
 - c. medio stretti e con alluvioni terrazzate
 - d. più ampi e differenziati
- Tipo di paesaggio: 2. fondovalle larghi**
- Tipo di paesaggio: 3. pianure**
- Varianti:
- a. piano del Tevere non nordista
 - b. piano del Tevere sottoposto a fondino fondario
 - c. piano di nuovo o modo valle dell'Arno tra Castelluccio e Givoli
 - d. sistema dei "bassi" di Colleppe e Meliceto
 - e. fattorie granaioli della Val di Chiana
 - f. piano dell'Ere di Cortona e del Mugello
 - g. insediamenti medio-rurali
 - h. pianura casaria di San Chiesario
- Tipo Ambientale: colline argillose-lacustri**
- Tipo di paesaggio: 4. pianati**
- Varianti:
- a. sotto la Saffonata da Pian di Sici a Loro e del Barro
 - b. altri piani del fronte tra Castelluccio e la Saffonata e del fronte ovest di Portofino
 - c. alluvioni di Cortona e Montemarchi e dal fronte occidentale di Montemarchi e Valdarno
 - d. piani riedificati di Santa Barbara
- Tipo di paesaggio: 5. colline argillose del Valdarno**
- Tipo di paesaggio: 6. colline a struttura mista**
- Varianti:
- a. colline d'Anghiari, di Montecatini e di Montemarchi
 - b. pendio di Monte San Bartolomeo e Lugignano
 - c. sistema della Val di Chiana occidentale e colline di Brivio
 - d. sistema della collina Cortonesca
 - e. padosole di Ripetto e Polesine
 - f. conca centrale Casentinese
- Tipo Ambientale: rilievi della struttura appenninica**
- Tipo di paesaggio: 7. sistema territoriale dell'oliveto terrazzato**
- Varianti:
- a. fronte nord-est del Valdarno alla Valdichiana
 - b. speroni dei monti del Chianti
 - c. per l'area intorno al bosco tra Ambrò e Chiana
 - d. in conca intorno ai centri storici
- Tipo di paesaggio: 8. coltivi appodati**
- Varianti:
- a. areni e centrali
 - a1. areni e centrali dell'alto Casentino ed alta Valdichiana
 - a2. areni e centrali della piccola proprietà contadina
 - b. a. maschio di sego-olivi interni al bosco
- Tipo di paesaggio: 9. rilievi insulari all'interno della pianura**
- Tipo di paesaggio: 10. coltivi della montagna**
- Varianti:
- a1. a. campi chiusi
 - a2. coltivi a querce fitta o rada
 - a3. coltivi abbandonati in origine della padosole
 - b. sistemi di coltivi della piccola proprietà intorno agli aggregati
- Tipo di paesaggio: 11. aree di transizione**
- Varianti:
- a. pascoli naturali
 - b. arbusteti
 - c. arbusteti arborei connessi a formazioni pascolive periferiche (prati, stalle e terreni aridi)
- Tipo Ambientale: ambito delle colture del frazionamento periurbani**

Comune di Castel Franco di Sopra
 Provincia di Arezzo

PIANO STRUTTURALE

ELABORATO NON MODIFICATO

Il Responsabile del Procedimento
 Arch. Marco Novembrini

Approvato con Delibera di C.C. n. 49 del 29 Dicembre 2013

PROVINCIA DI AREZZO
 Visti nella Conferenza dei Servizi
 del 29 NOV 2000
 Il Responsabile Provinciale del Procedimento

REGIONE TOSCANA
 VISTI NELLA CONFERENZA DEI SERVIZI
 DEL 29 NOV 2000
 Il Responsabile Regionale del Procedimento

PROVINCIA DI AREZZO
COMUNE DI CASTELFRANCO DI SOPRA

P.R.G.

PIANO STRUTTURALE (L.R. 16 Gennaio 1995 n. 5)

elaborato **2.1** oggetto: carta di inquadramento territoriale - risorse storiche, paesistiche ed ambientali (da progetto di P.T.C.)

scala: 1:25.000
 data: maggio 1999

consulenti e collaboratori: Dr. Arch. G. Tosti - storico, Dr. Arch. N. Chelazzi - collab., Dr. Arch. P. Costa - urb. collab., Dr. Arch. M. Rucchi - collab., Dr. Arch. P. Simoncini - urb. collab., Dr. Arch. M.A. Vignati - collab., Dr. Arch. L. Lazzari, Dr. Arch. P. Simoncini - urb. collab., Dr. Arch. M.A. Vignati - collab.