

Piano Strutturale (ai sensi dell'Art. 92 della L.R. 65/2014)

Arch. Giovanni Parlanti
Progettista

Arch. Gabriele Banchetti
Responsabile GIS

Plan. Emanuele Bechelli
Collaborazione al progetto

GEOPROGETTI Studio Associato
Geol. Emilio Pistilli
Studi geologici

Sorgente Ingegneria
studio tecnico associato
Ing. Luca Rosadini
Ing. Leonardo Marini
Studi idraulici

Ing. Jacopo Tacini
Collaborazione studi idraulici

PFM S.r.l. Società tra professionisti
Dottore Agronomo Guido Franchi
Dottore Agronomo Federico Martignelli
Studi agronomici e forestali e VINCA
Dott. ssa Agronomo Irene Giannelli
Collaborazione studi agronomici e forestali e VINCA

Arch. Alessandro Melis
Valutazione Ambientale Strategica (VAS)

Dott. Enzo Cacioli
Sindaco

Caterina Galli
Assessore all'urbanistica

Arch. Luigi Maffi
Responsabile dell'Ufficio
planificazione urbanistica, edilizia e ambiente

Geom. Regai Luigi
Garante dell'informazione e
della partecipazione

Tav. **QP04**

Strategie -
Le Unità Territoriali Organiche Elementari

Scala 1:15.000



Legenda

Unità Territoriali Organiche Elementari

- UTOE 1 - La montagna del Pratomagno
- UTOE 2 - I centri dell'altopiano
- UTOE 3 - Il fondovalle e le balze

Sottosistemi territoriali

- Sottosistema territoriale della Montagna
- Sottosistema territoriale dell'Altopiano
- Sottosistema territoriale del Bacino montano del Cluffenna
- Sottosistema territoriale della Bassa collina a Balze
- Sottosistema territoriale dell'Alta collina terrazzata
- Sottosistema territoriale del Fondovalle

I Nuclei Rurali

- Nuclei Rurali (ai sensi dell'art. 65 della L.R. 65/2014)
- Ambito di pertinenza dei Nuclei Rurali (ai sensi dell'art. 66 della L.R. 65/2014)

Il Territorio Urbanizzato

- Territorio Urbanizzato (ai sensi dell'art.4 della L.R. 65/2014)
- Nuclei storici
- Centri storici
- Ambito di pertinenza dei Centri Storici
- Insedimenti urbani
- Insedimenti produttivi
- Strategia di riqualificazione funzionale

Viabilità di progetto

- Viabilità da potenziare di interesse locale
- Viabilità di interesse sovracomunale con relativo corridoio infrastrutturale
- Viabilità di progetto di interesse locale

Viabilità esistente

- Viabilità sovracomunale
- Viabilità locale
- Viabilità sovracomunali da potenziare
- Viabilità minore

Previsioni sovracomunali

- Giacimenti (PRC approvato con D.C.R. n. 47 del 21.07.2020)
- Dati di base
- Confine comunale

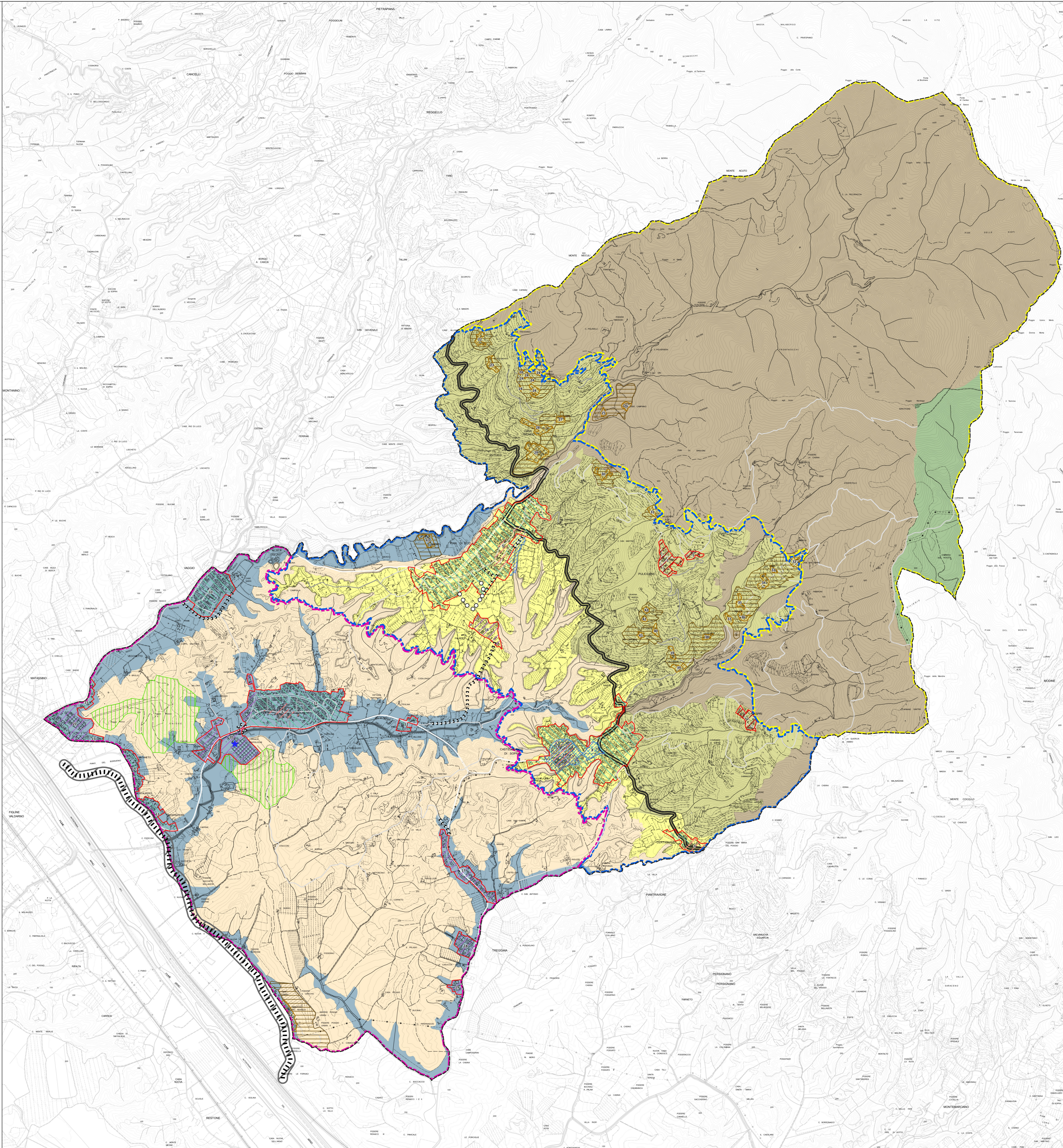
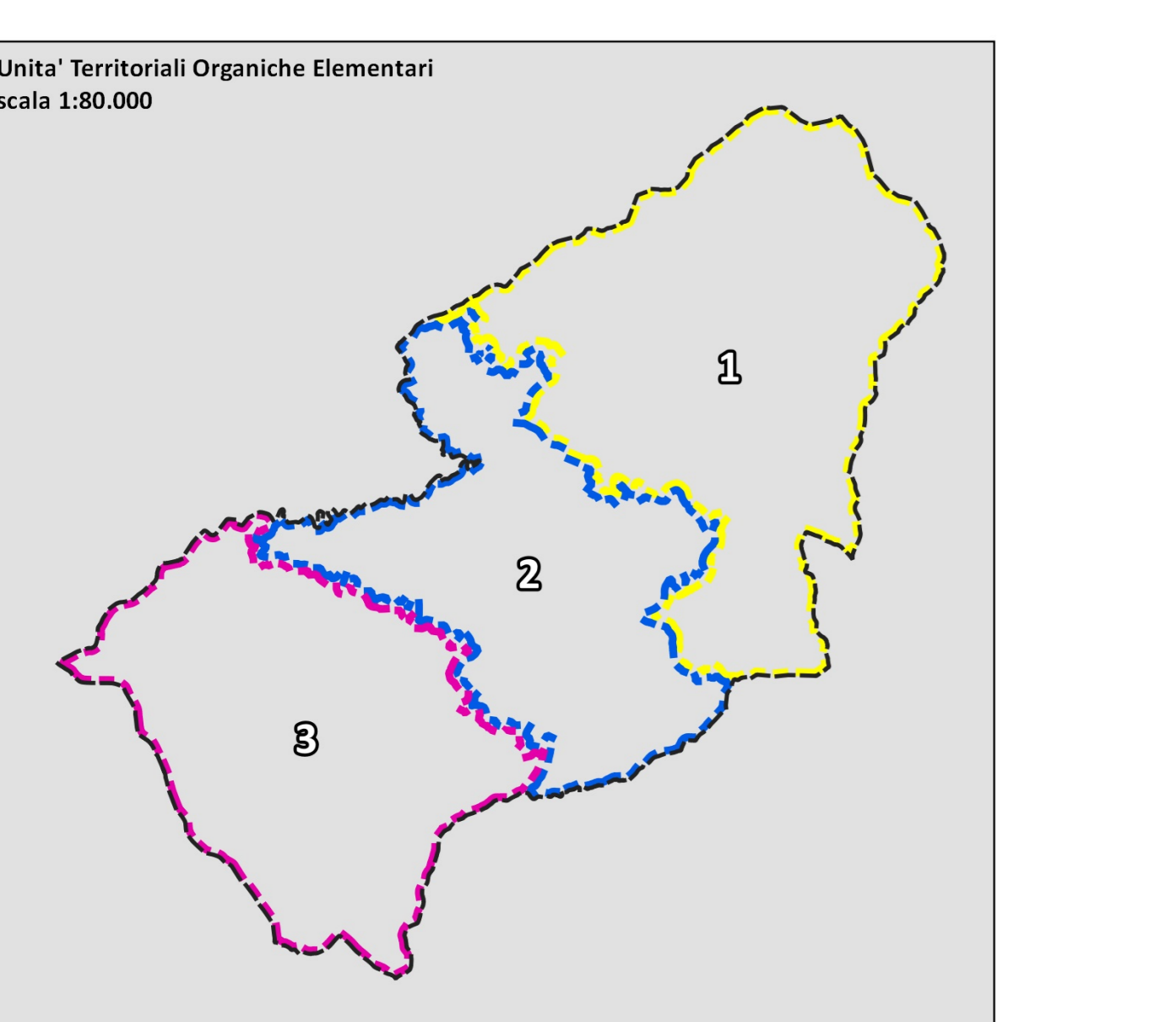

n. Territorio Urbanizzato (ai sensi dell'art.4 della L.R. 65/2014)

