

Piano Strutturale (ai sensi dell'Art. 92 della L.R. 65/2014)







Arch. Giovanni Parlanti <i>Progettista</i>	Dott. Enzo Cacioli <i>Sindaco</i>
Arch. Gabriele Banchetti <i>Responsabile GIS</i>	Caterina Galli <i>Assessore all'urbanistica</i>
Pian. Emanuele Bechelli <i>Collaborazione al progetto</i>	Arch. Luigi Moffa <i>Responsabile dell'Ufficio pianificazione urbanistica, edilizia e ambiente</i>
GEOPROGETTI Studio Associato Geol. Emilio Pistilli <i>Studi geologici</i>	Geom. Rogai Luigi <i>Garante dell'informazione e della partecipazione</i>
 Sorgente Ingegneria studio tecnico associato	
Ing. Luca Rosadini Ing. Leonardo Marini <i>Studi idraulici</i>	Tav. QC06.2
Ing. Jacopo Taccini <i>Collaborazione studi idraulici</i>	Carta della evoluzione territoriale
PFM S.r.l. Società tra professionisti Dottore Agronomo Federico Martinelli <i>Studi agronomici e forestali e VINCA</i> Dott.ssa Agronomo Irene Giannelli <i>Collaborazione studi agronomici e forestali e VINCA</i>	Scala 1:30.000
Arch. Alessandro Melis <i>Valutazione Ambientale Strategica (VAS)</i>	Adottato con Del. C.C. n. del Approvato con Del. C.C. n. del

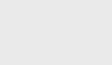

Giugno 2023

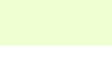
Legenda dei sistemi insediativi

Uso del suolo per macrocategorie

-  Area estrattiva
-  Area urbana
-  Bosco
-  Oliveti
-  Pascoli e vegetazione rada
-  Seminativi
-  Edificato
-  Viabilità
-  Confine comunale

Sistema insediativo al 1954

(Edificato e viabilità risalente agli anni '50)

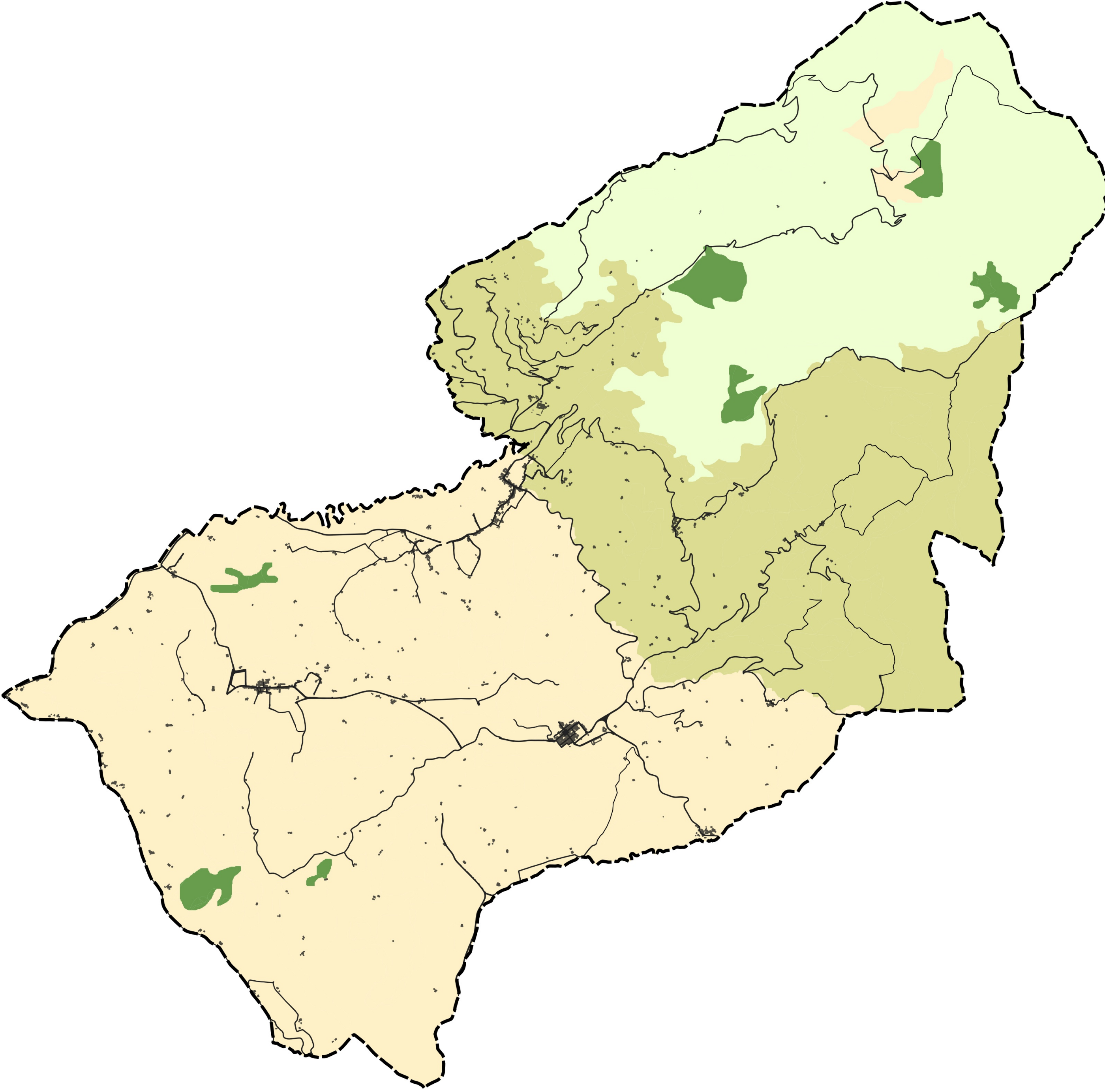

Sistema insediativo al 1978

(Edificato e viabilità risalente agli anni '70)

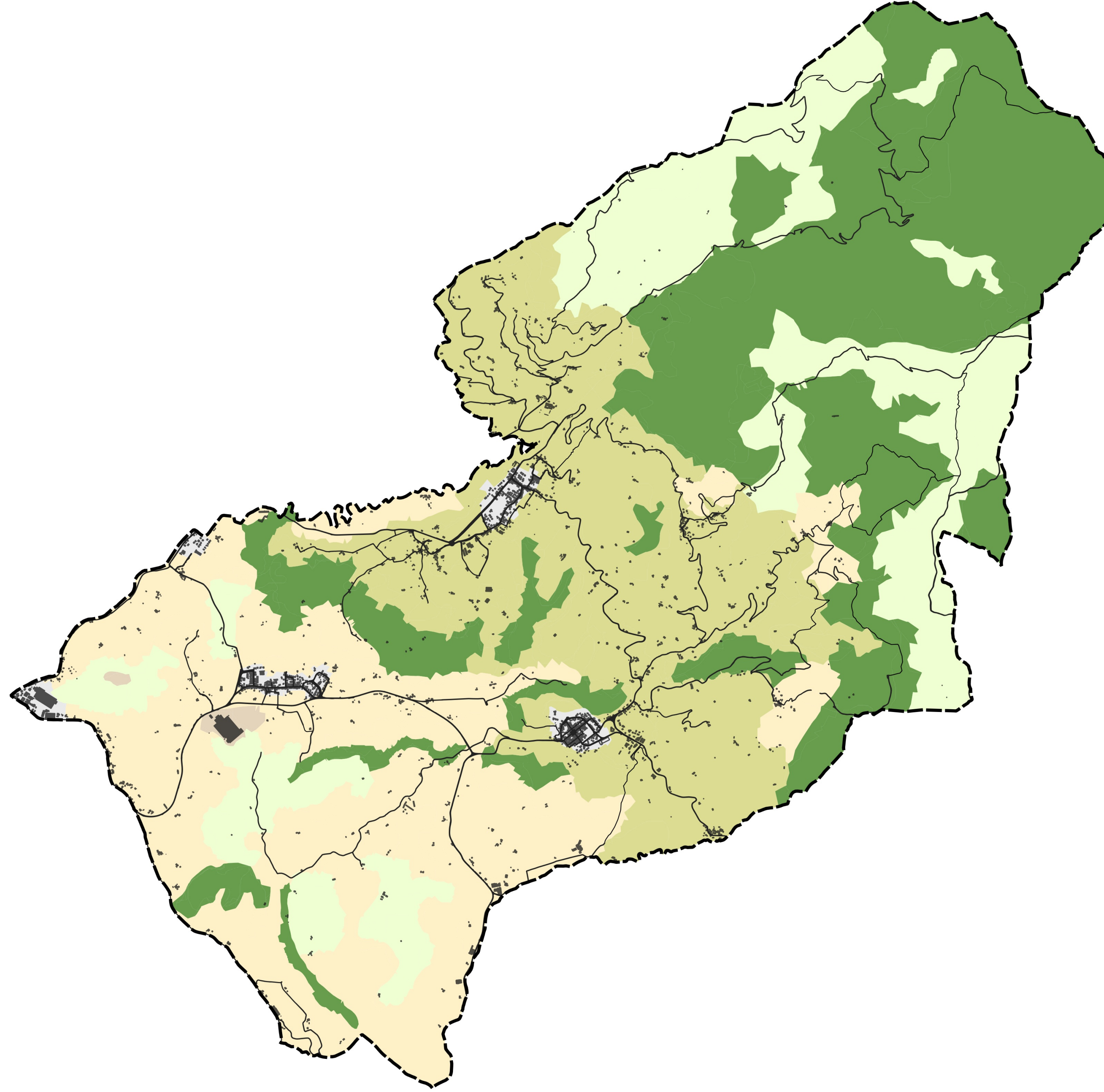

Sistema insediativo al 2001

(Edificato risalente agli anni '00 e viabilità attuale)

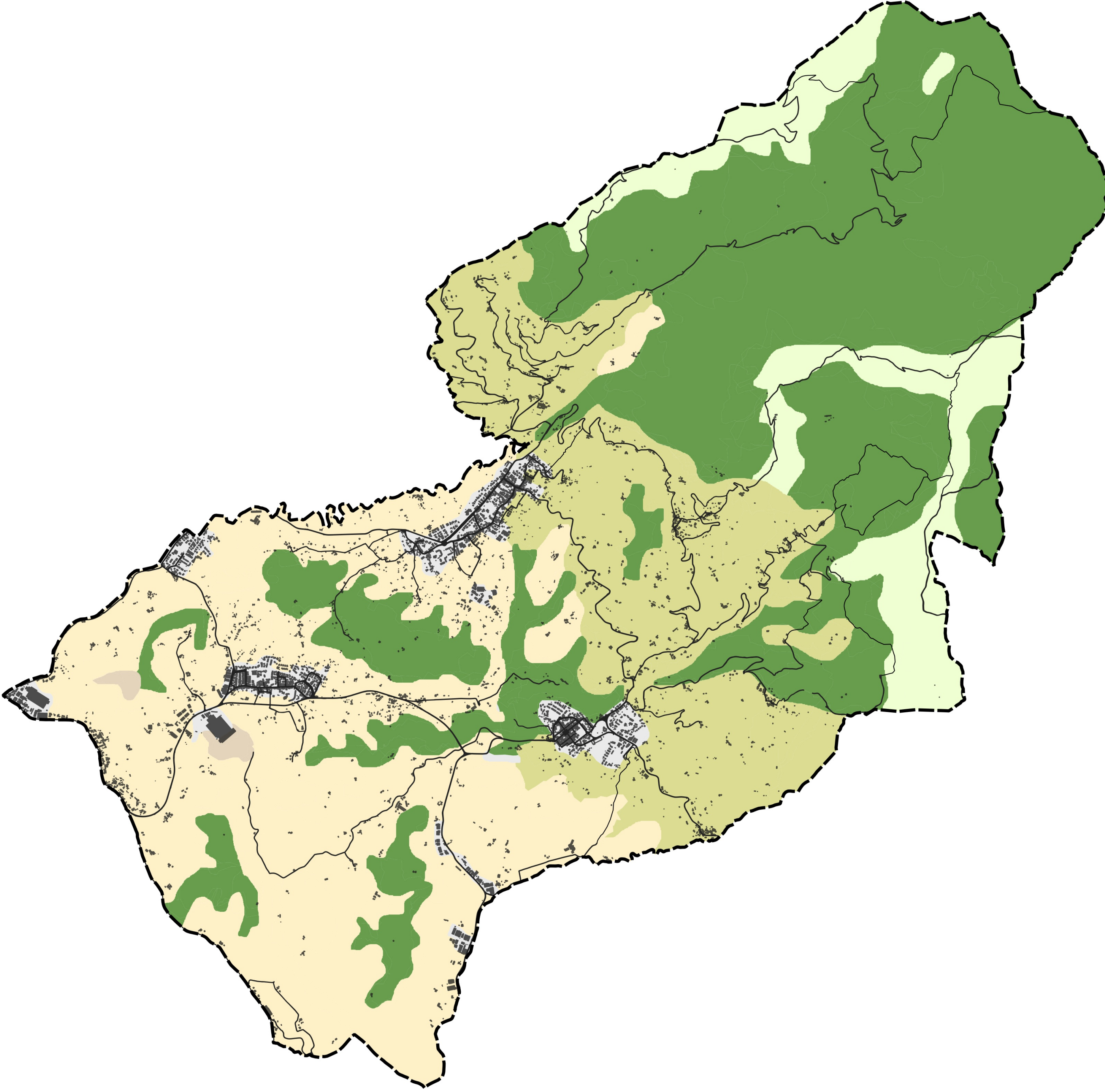

Sistema insediativo attuale

(Edificato attuale e viabilità attuale)

