

Piano Strutturale (ai sensi dell'Art. 92 della L.R. 65/2014)

Arch. Giovanni Parlanti **Dott. Enzo Cacioli**
Progettista *Sindaco*

Arch. Gabriele Banchetti **Caterina Galli**
Responsabile GIS *Assessore all'urbanistica*

Pian. Emanuele Bechelli **Arch. Luigi Moffa**
Collaborazione al progetto *Responsabile dell'Ufficio
pianificazione urbanistica, edilizia e ambiente*

GEOPROGETTI Studio Associato **Geom. Rogai Luigi**
Geol. Emilio Pistilli *Garante dell'informazione e
della partecipazione*

 **Sorgente Ingegneria**
studio tecnico associato

Ing. Luca Rosadini **Tav. QC06.1**
Ing. Leonardo Marini *Studi idraulici*

Ing. Jacopo Taccini **Carta delle trasformazioni**
Collaborazione studi idraulici *territoriali*

PFM S.r.l. Società tra professionisti **Scala 1:30.000**
Dottore Agronomo Guido Franchi
Studi agronomici e forestali e VINCA
Dott.ssa Agronomo Irene Giannelli
Collaborazione studi agronomici e forestali e VINCA

Arch. Alessandro Melis *Adottato con Del. C.C. n. del*
Valutazione Ambientale Strategica (VAS) *Approvato con Del. C.C. n. del*



Giugno 2023

Volo GAI 1954

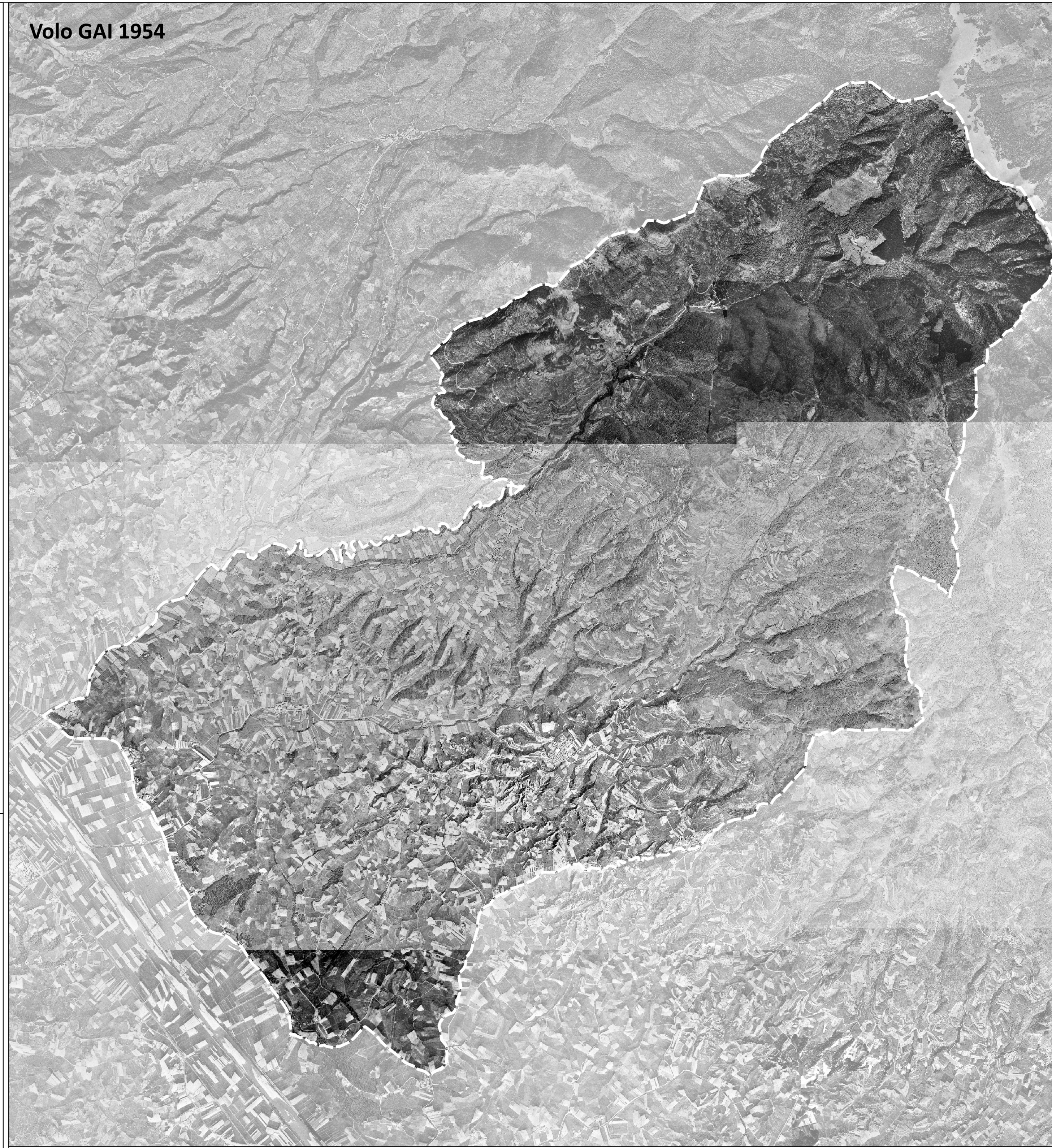

Ortofoto 1978

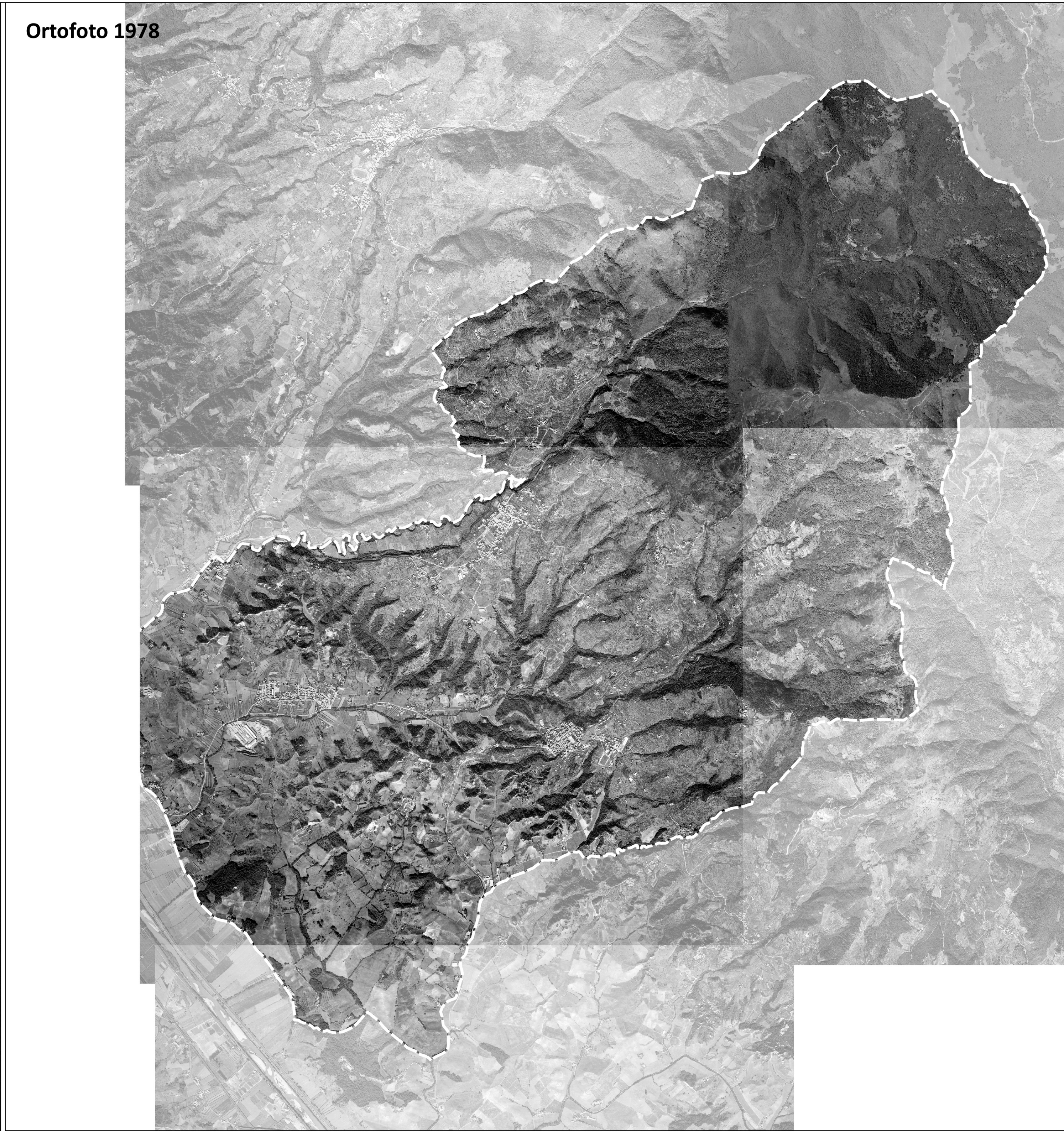

Ortofoto 2001



Ortofoto 2016

