

Piano Strutturale (ai sensi dell'Art. 92 della L.R. 65/2014)

Arch. Giovanni Parlanti
Progettista

Dott. Enio Cacioli
Sindaco

Arch. Gabriele Banchetti
Responsabile GIS

Caterina Galli
Assessore all'urbanistica

Pian. Emanuele Bechelli
Collaborazione al progetto

Arch. Luigi Moffa
Responsabile dell'Ufficio
pianificazione urbanistica, edilizia e ambiente

GEOPROGETTI Studio Associato
Geol. Emilio Pistilli
Studi geologici

Geom. Rogai Luigi
Garante dell'informazione e
della partecipazione

Sorgente Ingegneria
studio tecnico associato

Ing. Luca Rosadini
Ing. Leonardo Marini
Studi idraulici

Tav. **QC01**

Ing. Jacopo Taccini
Collaborazione studi idraulici

Inquadramento territoriale

PFM S.r.l. Società tra professionisti
Dottore Agronomo Guido Franchi
Dottore Agronomo Federico Martinelli
Studi agronomici e forestali e VINCA
Dott.ssa Agronomo Irene Giannelli
Collaborazione studi agronomici e forestali e VINCA

Scala 1:15.000

Arch. Alessandro Melis
Valutazione Ambientale Strategica (VAS)

Adottato con Del. C.C. n. del
Approvato con Del. C.C. n. del

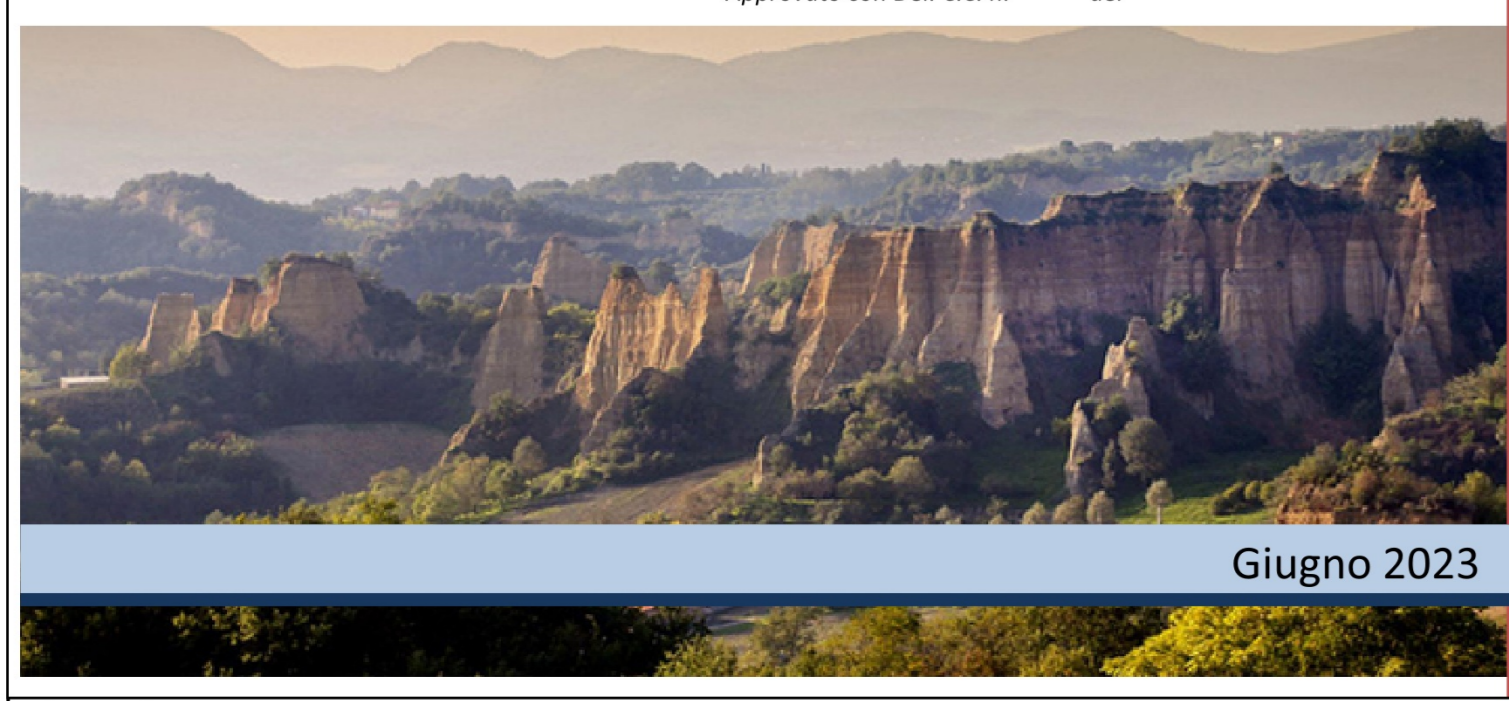

Giugno 2023

Legenda

Viabilità di interesse territoriale

- Viabilità Provinciale
- Viabilità Comunale
- Ferrovia

Servizi di interesse territoriale

- Istruzione
- Sede comunale
- Impianti sportivi
- Servizi di interesse comune

Servizi di interesse sovracomunali

- Stazione ferroviaria
- Sede Universitaria
- Scuola secondaria di secondo grado
- Aeroporto
- Struttura ospedaliera

Località

- Località
- Ambito Montano
- Collina Abitata
- Colline delle balze
- Pianura Agricola
- Asta fluviale

Inquadramento PIT-PPR

- Comune Castelfranco Piandiscò
- Confine comunale
- Scheda Ambito PIT-PPR

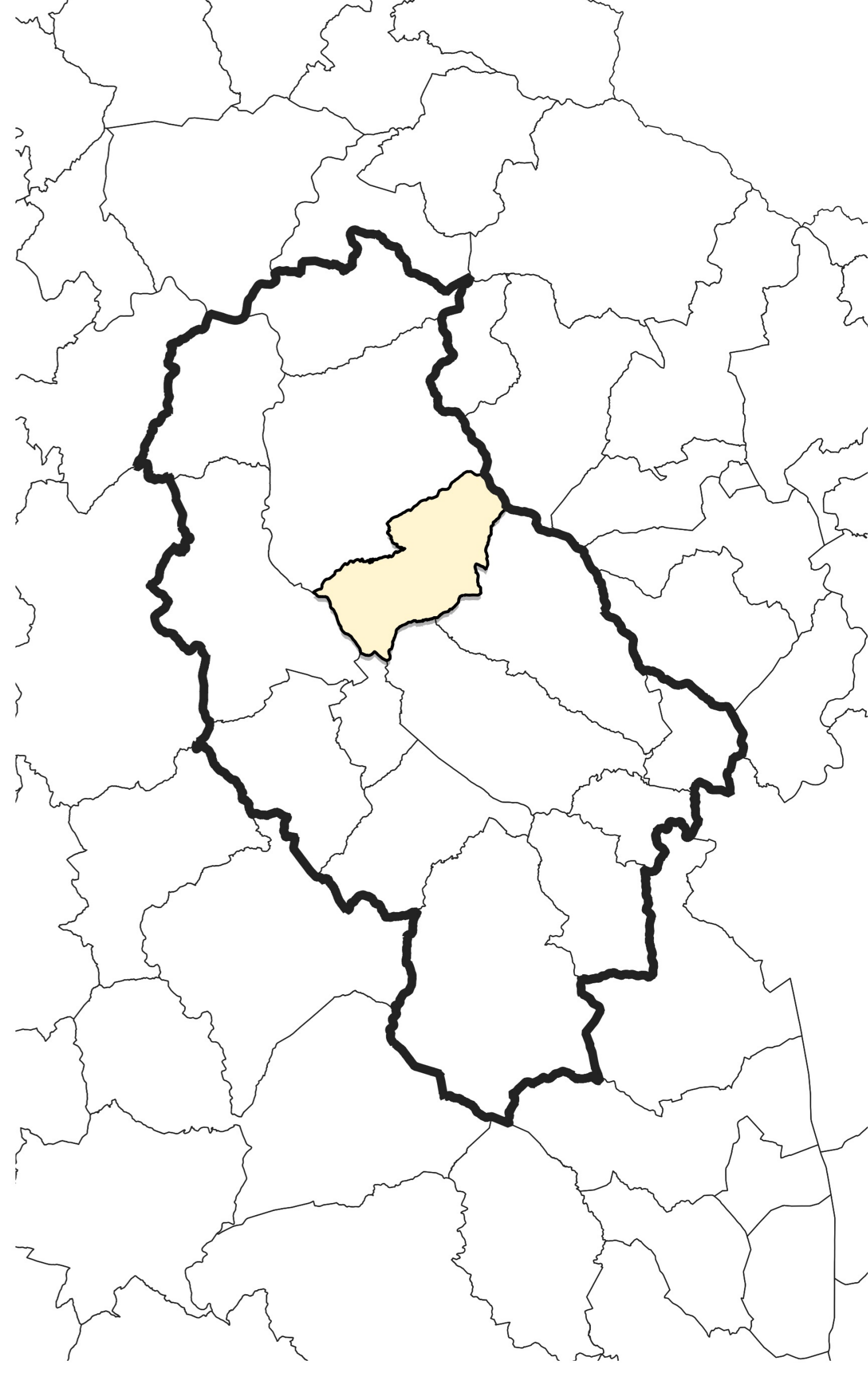
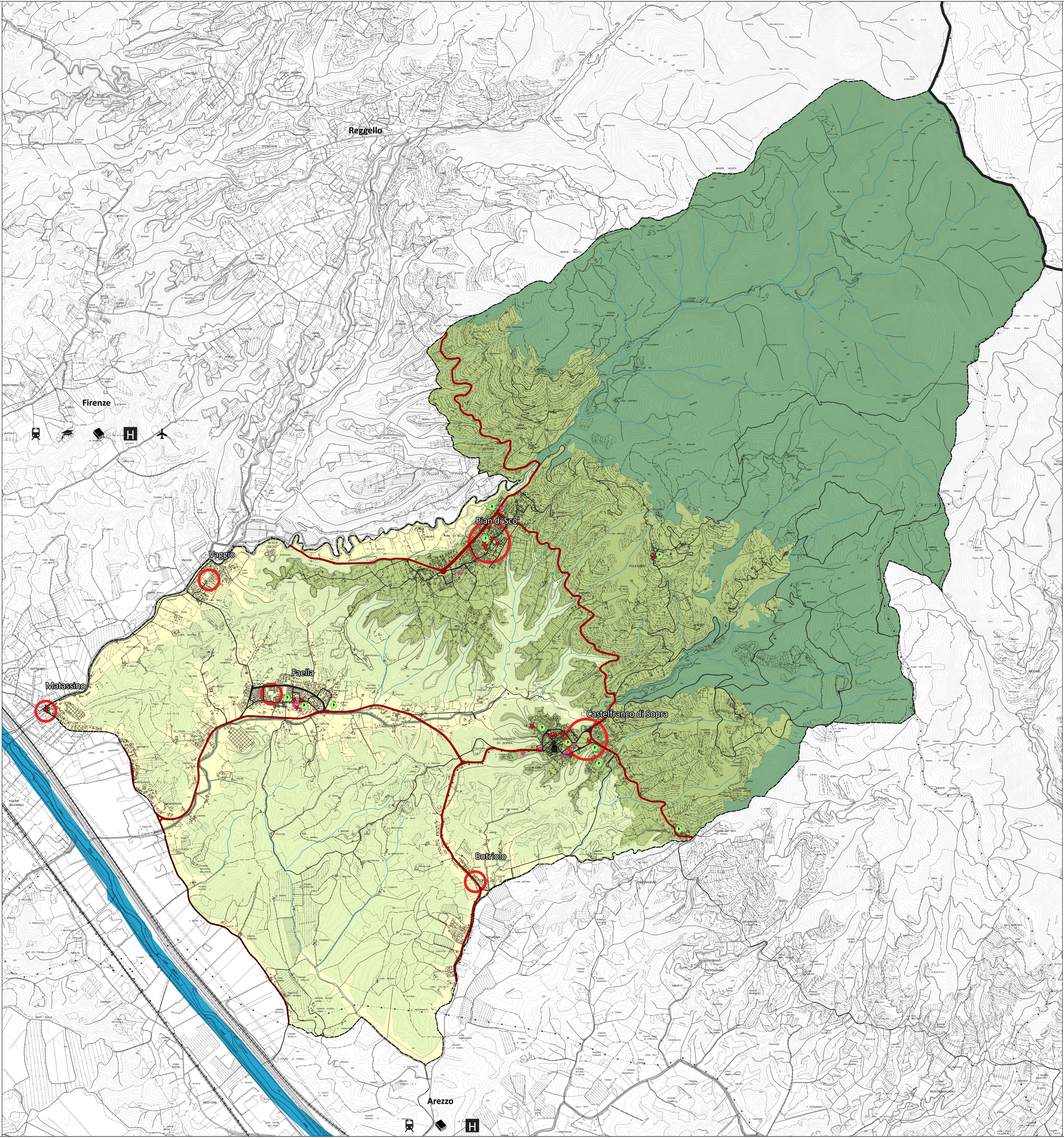

Rete dei collegamenti e dei servizi territoriali
Scala 1:65.000

