

Piano Strutturale (ai sensi dell'Art. 92 della L.R. 65/2014)

Arch. Giovanni Parlanti
Progettista

Dott. Enzo Cacioli
Sindaco

Arch. Gabriele Banchetti
Responsabile GIS

Caterina Galli
Assessore all'urbanistica

Plan. Jr. Emanuele Bechelli
Collaborazione al progetto

Arch. Marco Novedrati
Responsabile dell'Ufficio
pianificazione urbanistica, edilizia e ambiente

GEOPROGETTI Studio Associato
Geol. Emilio Pistilli
Studi geologici

Arch. Luigi Moffa
Garante dell'informazione e
della partecipazione

Sorgente Ingegneria
studio tecnico associato
Ing. Luca Rosadini
Ing. Leonardo Marini
Studi idraulici

Ing. Jacopo Taccini
Collaborazione studi idraulici

PFM S.r.l. Società tra professionisti
Studi agronomici e forestali

Arch. Alessandro Melis
Venturazione Ambientale Strategica (VAS)

Plan. Martina Franco
Plan. Manuela Fontanive
Elaborazione grafica e GIS

Tav. QG G2

Carta delle pendenze
quadrante sud

Scala 1:10.000

Adottato con Del. C.C. n. del
Approvato con Del. C.C. n. del

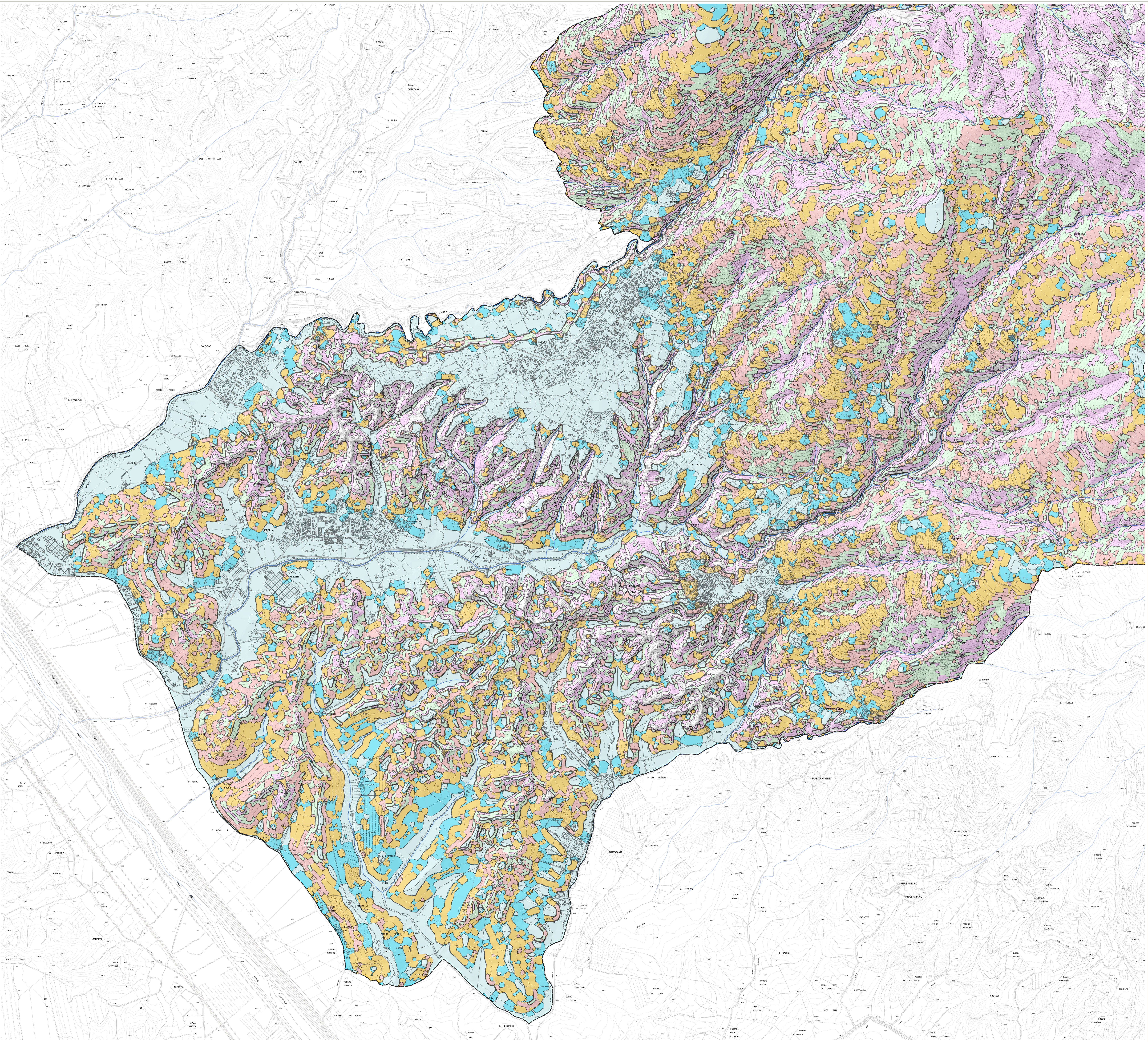

Legenda

- Limite comunale
- CLASSI DI ACCLIVITA'**
- 1 - Acclività tra 0 e 10%
 - 2 - Acclività tra 10 e 15%
 - 3 - Acclività tra 15 e 25%
 - 4 - Acclività tra 25 e 35%
 - 5 - Acclività tra 35 e 50%
 - 6 - Acclività tra 50 e 75%
 - 7 - Acclività > 75%