Comune di Castelfranco Piandiscò PROVINCIA DI AREZZO

Piano Strutturale (ai sensi dell'Art. 92 della L.R. 65/2014)

Arch. Giovanni Parlanti
Progettista

Arch. Gabriele Banchetti
Responsabile GIS

Pian. Emanuele Bechelli
Collaborazione al progetto

GEOPROGETTI Studio Associato
Geol. Emilio Pistilli
Studi geologici

Sorgente Ingegneria
studio tecnico associato
Ing. Luca Rosadini
Ing. Leonardo Marini
Studi idraulici

Ing. Jacopo Taccini
Collaborazione studi idraulici

PFM S.r.l. Società tra professionisti
Dottore Agronomo Guido Franchi
Dottore Agronomo Federico Martinelli
Studi agronomici e forestali e VINCA
Dott.ssa Agronomo Irene Giannelli
Collaborazione studi agronomici e forestali e VINCA

Arch. Alessandro Melis
Valutazione Ambientale Strategica (VAS)

Michele Rossi
Sindaco

Marco Morbidelli
Assessore all'urbanistica

Arch. Massimo Balsimelli
Responsabile dell'Ufficio pianificazione urbanistica, edilizia e ambiente

Geom. Rogai Luigi
Garante dell'informazione e della partecipazione

Adottato con Del. C.C. n. *del*
Approvato con Del. C.C. n. *del*

Tav. **QG Q1**

Carta della pericolosità sismica locale prima parte

Scala 1:5.000

modificata in seguito alle richieste del Genio Civile Settembre 2025

Legenda

Limite comunale

Zone stabili suscettibili di amplificazioni locali
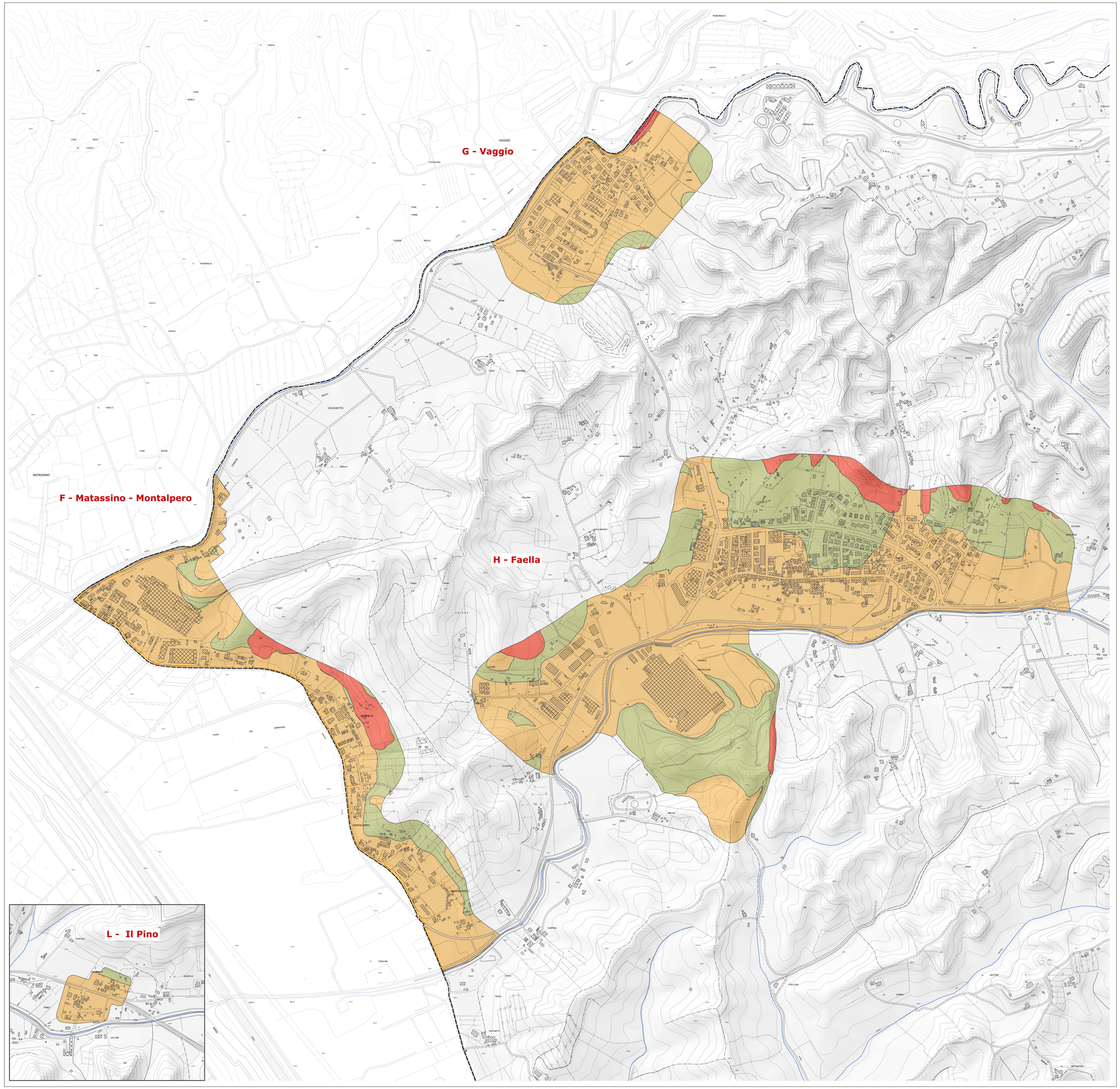
- S.1 - Pericolosità sismica locale bassa (assente)
- S.2 - Pericolosità sismica locale media
- S.2* - Pericolosità sismica locale media (f0 <1 Hz)
- S.3 - Pericolosità sismica locale elevata
- S.4 - Pericolosità sismica locale molto elevata