

# Piano Strutturale (ai sensi dell'Art. 92 della L.R. 65/2014)

Arch. Giovanni Parlanti  
*Progettista*

Arch. Gabriele Banchetti  
*Responsabile GIS*

Pian. Emanuele Bechelli  
*Collaborazione al progetto*

GEOPROGETTI Studio Associato  
Geol. Emilio Pistilli  
*Studi geologici*

 Sorgente Ingegneria  
studio tecnico associato

Ing. Luca Rosadini  
Ing. Leonardo Marini  
*Studi idraulici*

Ing. Jacopo Taccini  
*Collaborazione studi idraulici*

PFM S.r.l. Società tra professionisti  
Dottore Agronomo Guido Franchi  
Dottore Agronomo Federico Martinelli  
Studi agronomici e forestali e VINCA  
Dott.ssa Agronomo Irene Giannelli  
*Collaborazione studi agronomici e forestali e VINCA*

Arch. Alessandro Melis  
*Valutazione Ambientale Strategica (VAS)*

Michele Rossi  
*Sindaco*

Marco Morbidelli  
*Assessore all'urbanistica*

Arch. Massimo Balsimelli  
*Responsabile dell'Ufficio  
pianificazione urbanistica, edilizia e ambiente*

Geom. Rogai Luigi  
*Garante dell'informazione e  
della partecipazione*

Doc. **QC05**  
**Schemi integrativi del  
Quadro Conoscitivo**

Adottato con Del. C.C. n.     del  
Approvato con Del. C.C. n.     del



## Schema dei morfotipi insediativi

-) Sistemi dei centri di mezzacosta

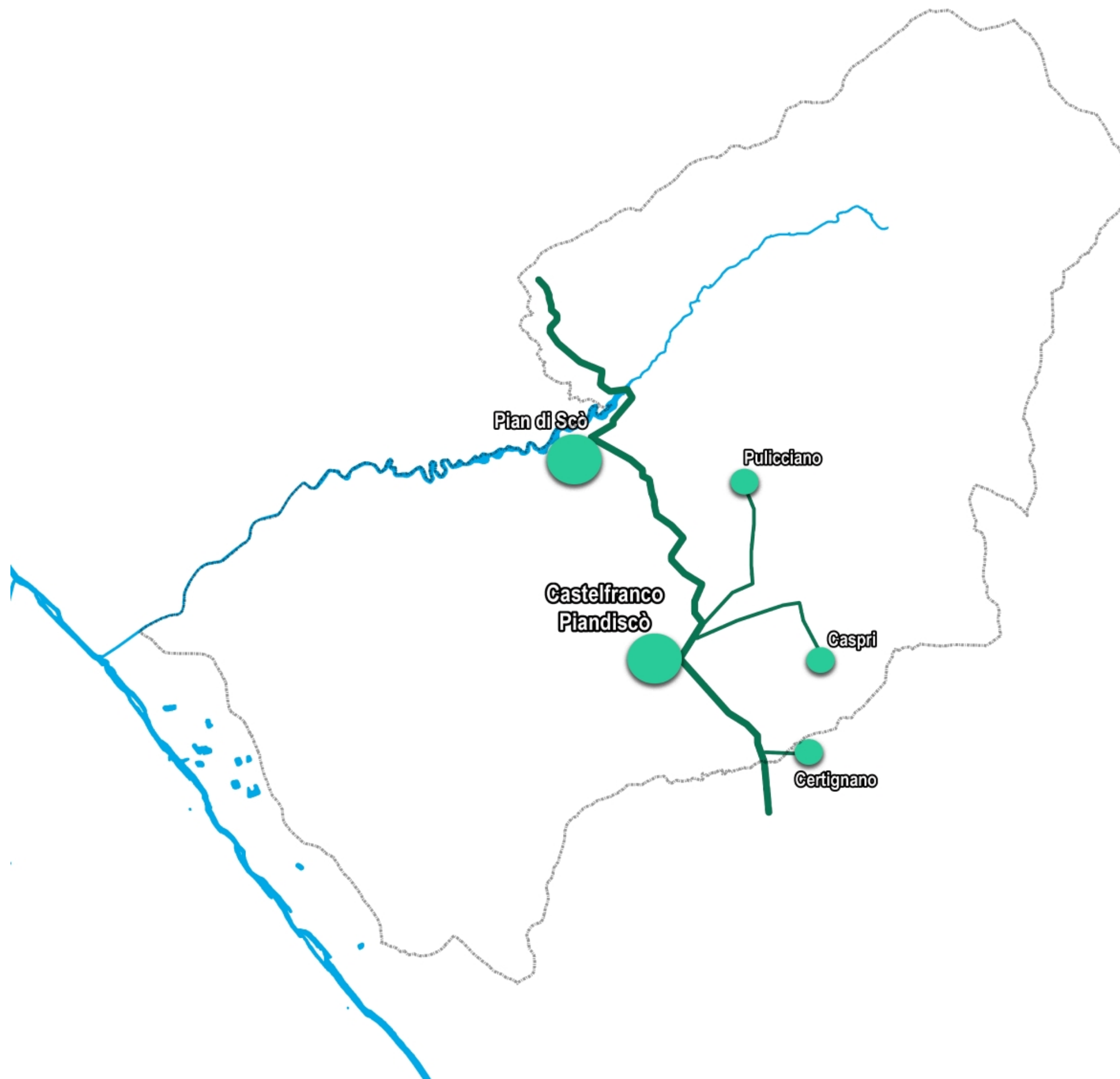



## Schema dei morfotipi insediativi

-) Sistemi dei centri di fondovalle

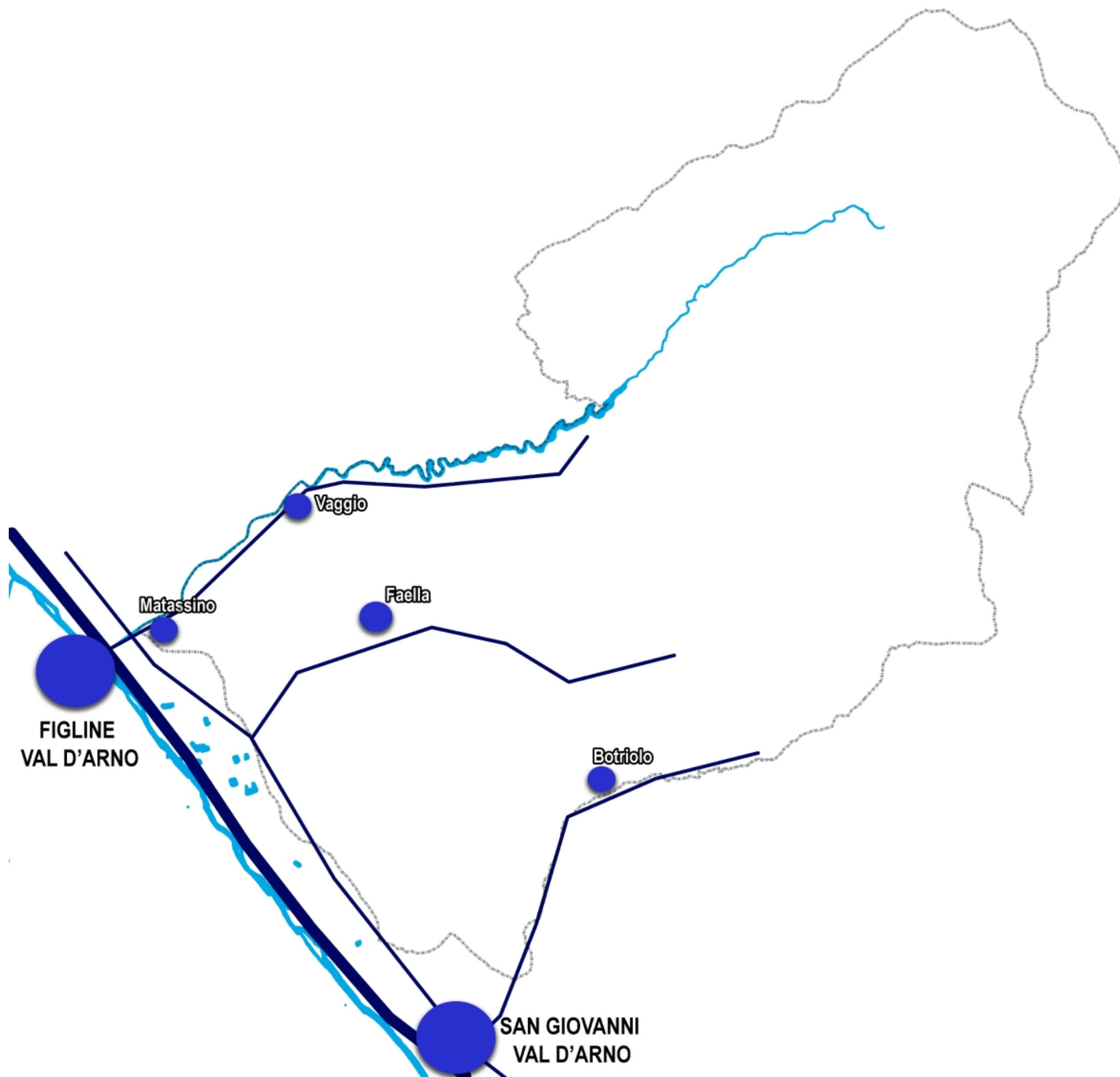

Schema dei morfotipi insediativi

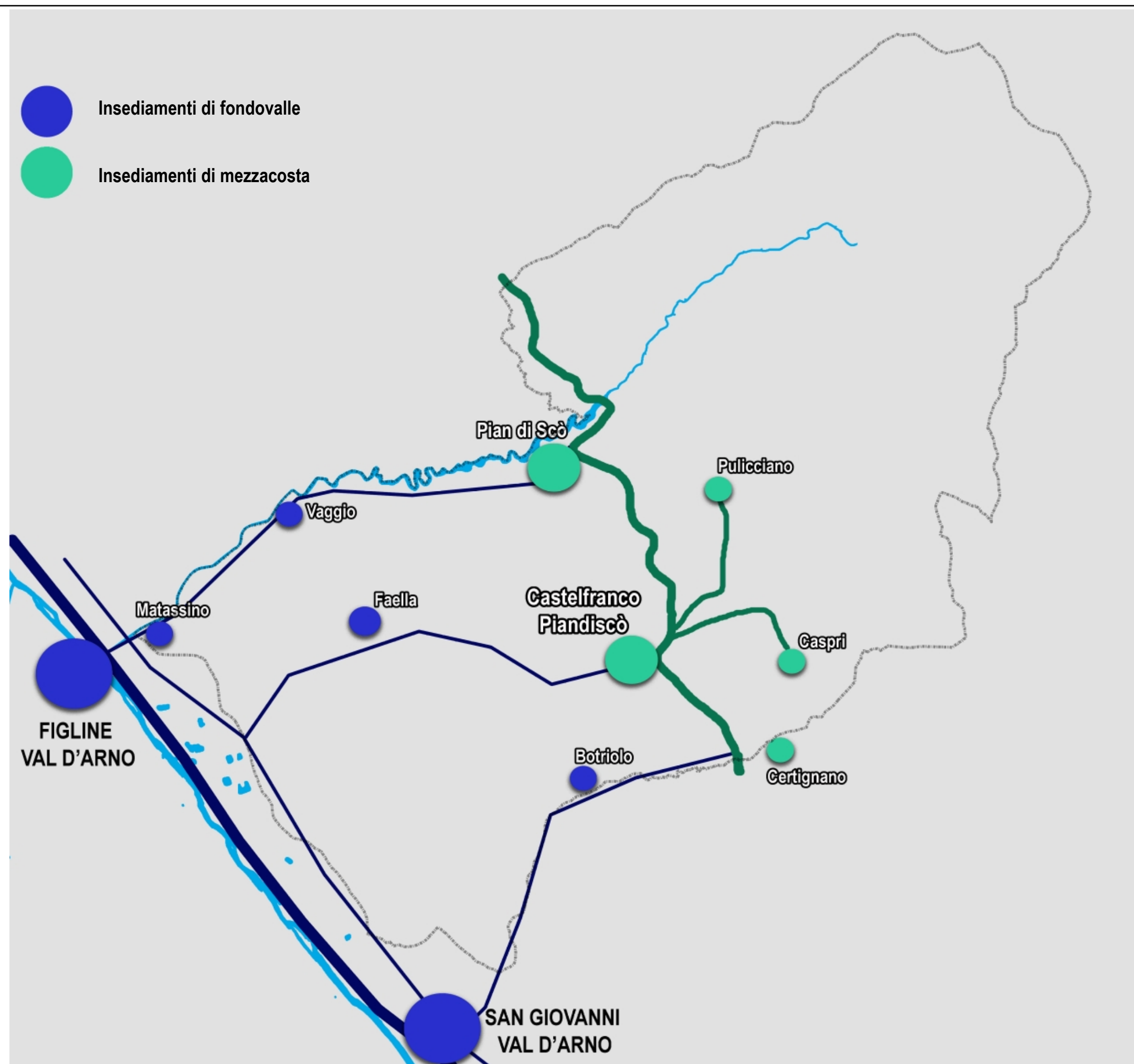



## Analisi della intervisibilità dalle balze

## Visibilità

## Visibilità delle balze

Visibilità

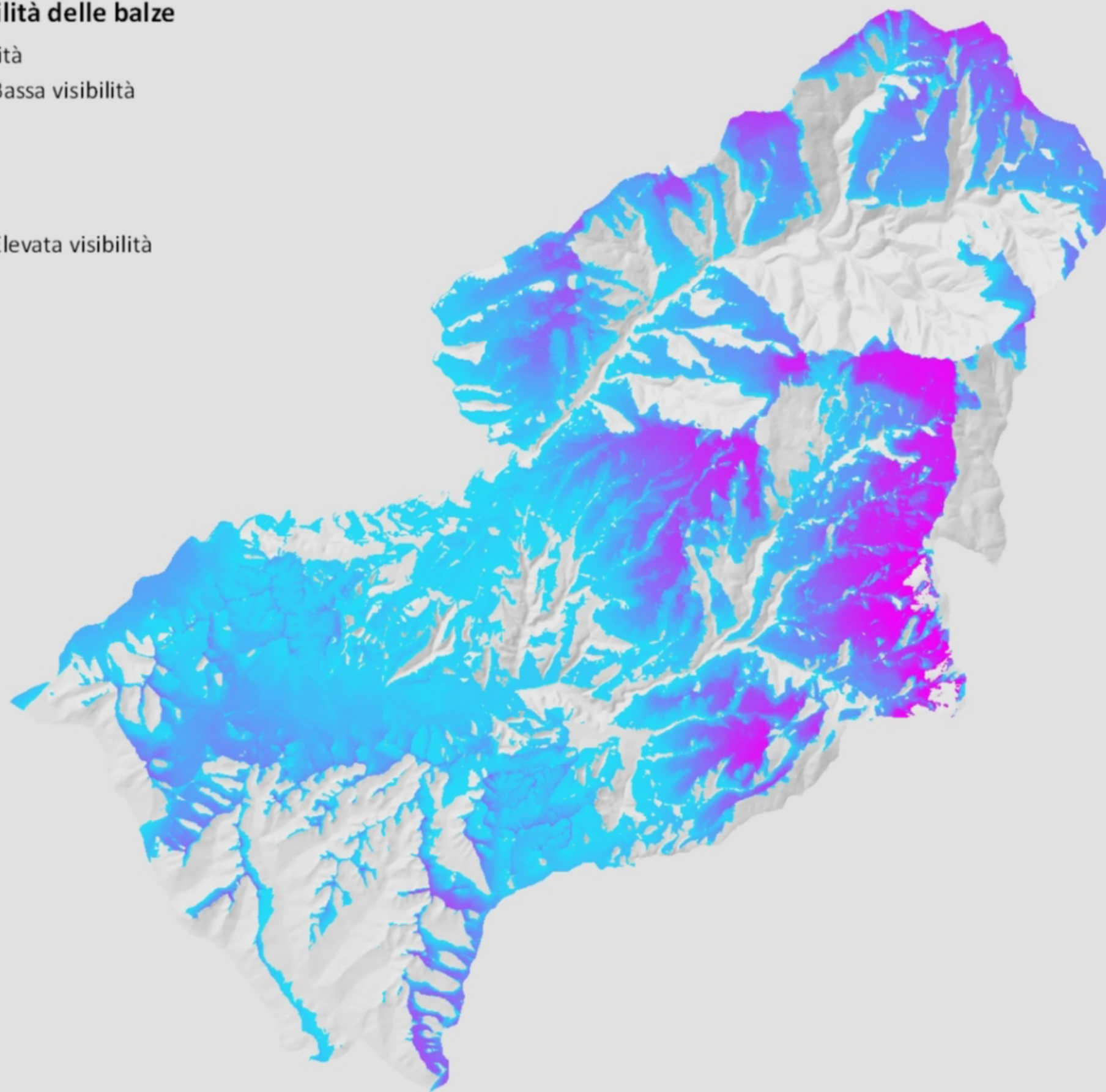
 Bassa visibilità - - - Elevata visibilità



Schema delle emergenze territoriali

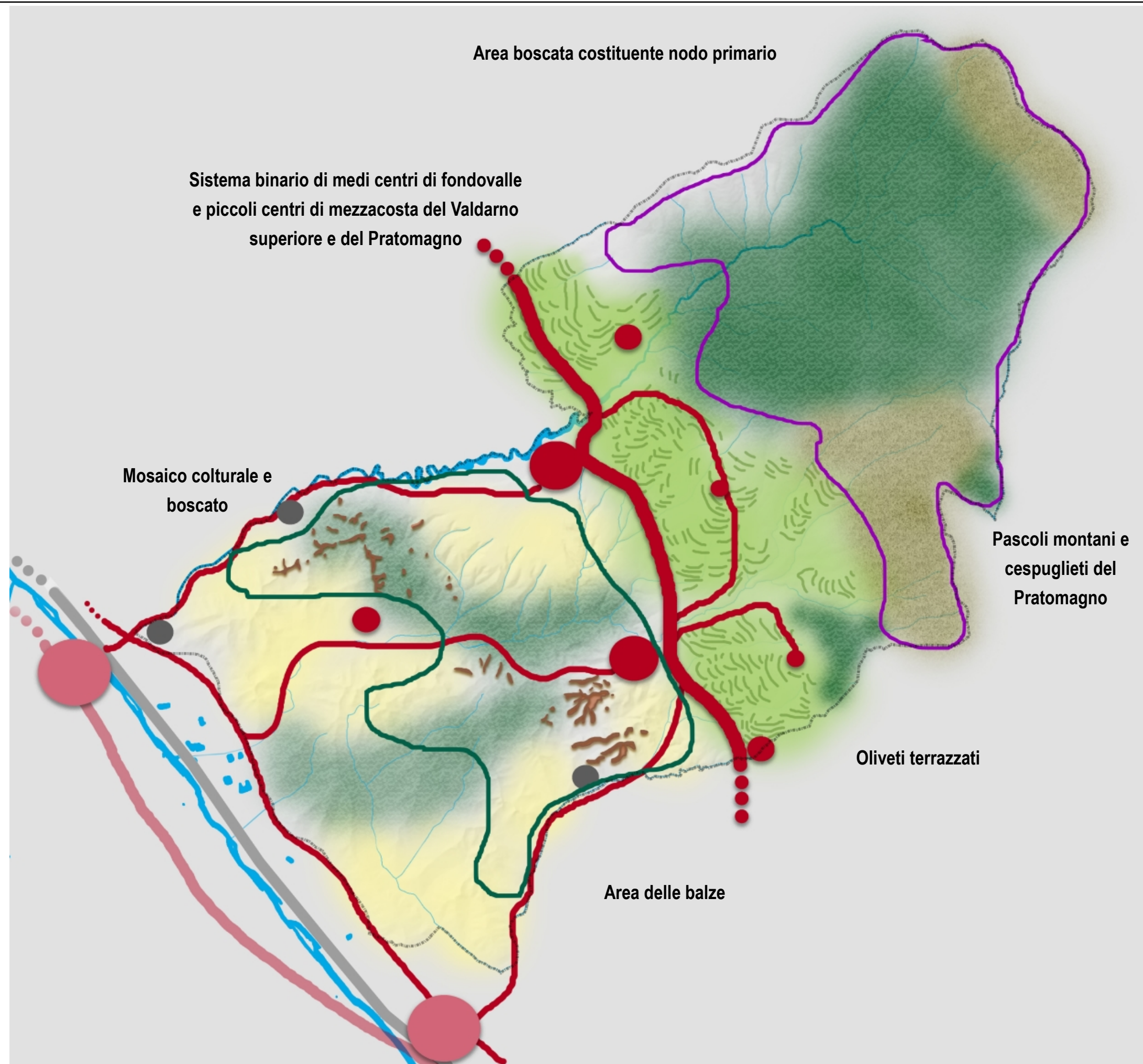



Schema delle criticità territoriali

