

PIANO OPERATIVO

ai sensi dell'art. 95 della L.R. 65/2014

Arch. Giovanni Parlanti

Progettista

Arch. Gabriele Banchetti

Responsabile GIS

Plan. Emanuele Bechelli

Collaborazione al progetto

GEOPROGETTI Studio Associato

Geol. Emilio Pratielli

Studi geologici

Sorgente Ingegneria

studio tecnico associato

Ing. Luca Rosadini

Ing. Leonardo Marini

Studi idraulici

Ing. Jacopo Taccini

Collaborazione studi idraulici

PFM S.r.l. Società tra professionisti

Dottore Agronomo Guido Franchi

Dottore Agronomo Federico Martirelli

Studi agronomici e forestali e VINCA

Dott.ssa Agronomo Irene Gianelli

Collaborazione studi agronomici e forestali e VINCA

Arch. Alessandro Meis

Valutazione Ambientale Strategica (VAS)

Dott. Enzo Cacioli

Sindaco

Caterina Galli

Assessore all'urbanistica

Arch. Luigi Moffa

Responsabile dell'ufficio

planificazione urbanistica, edilizia e ambiente

Geom. Regal Luigi

Garante dell'informazione e della partecipazione

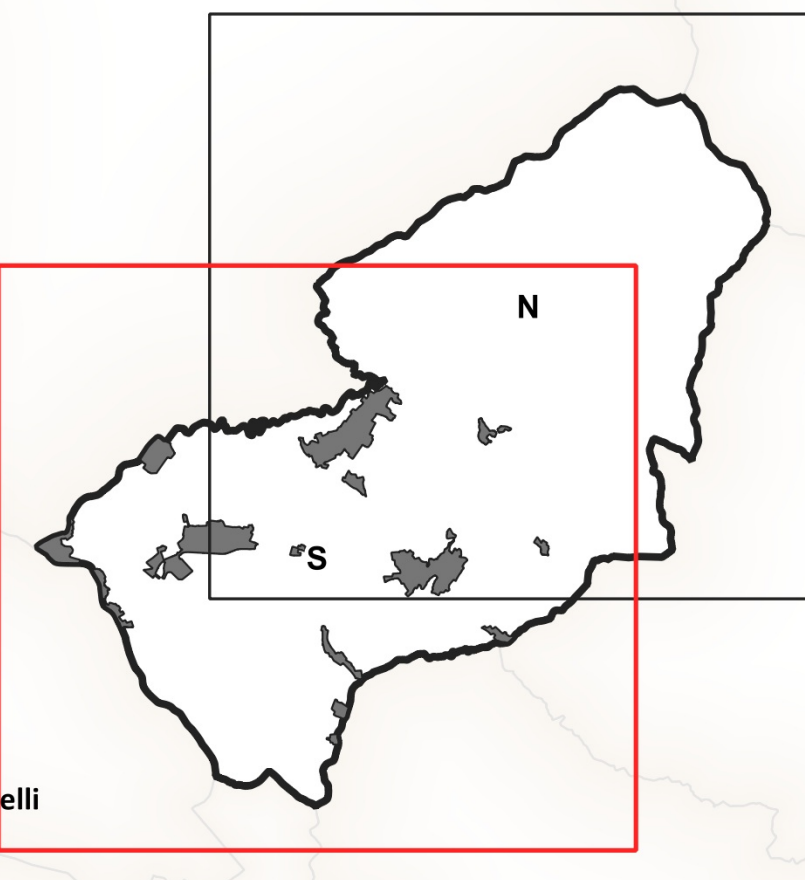

Tav.1 Sud
Vincoli sovraordinati

scala 1:10.000

Adottato con Del. C.C. n. _____

Approvato con Del. C.C. n. _____

Giugno 2023

Legenda

Siti Natura 2000

ZCS (ex SIC) : Pascoli montani e cespuglieti del Pratomagno

Aree naturali protette

ANPIL - Le Balze

Beni Paesaggistici

Immobili e aree di notevole interesse pubblico (D.Lgs. 42/2004, art. 136)

Zona del culmine del Pratomagno Aretno (D.M. 18/10/1952, G.U. 59/1976)

Zona adiacente alla ex Abbazia di Soffena non concluso - proposta perimetrazione

Aree tutelate per legge (D.Lgs. 42/2004, art. 142)

Let. c) Fiumi, torrenti e corsi d'acqua

Reticolo idrografico

Let. d) Montagne per la parte eccedente a 1.200 m slm

Let. g) Territori coperti da foreste e boschi

Let. g) - proposta di stralcio oggetto di Conferenza Paesaggistica

Let. m) Zone di interesse archeologico

Beni architettonici

Beni architettonici tutelati ai sensi del D.Lgs. 42/2004, Parte II

1. Badia di San Salvatore a Soffena
2. Palazzo Sassolini
3. Ex asilo Brachetti-Cellai
4. Complesso sacro di San Filippo Neri
5. Ex cappella Neri, (...), cappella Bianchi
6. Ex villa del Seminario
7. Casa rurale prato
8. Chiesa di Santa Maria
9. Cappella di San Fortunato
10. Villa tempi sec. XVIII
11. Ex canonica e chiesa di San Matteo
12. Complesso architettonico di San Miniato a Sco' e terreni
13. Chiesa e canonica di Santa Maria di Sco'
14. Canonica del complesso parrocchiale di Sant'Andrea a Pulicciano
15. Cappella della Immacolata Concezione sec. XVII
16. Edificio del sec. XVI
17. Complesso chiesa, ex canonica e colonica S. Donato
18. Chiesa di San Donato
19. Ex canonica di San Donato
20. Complesso parrocchiale di Sant'Andrea a Pulicciano

Vincolo idrogeologico

Vincolo idrogeologico (Regio Decreto 3267/1923)

Elementi cartografici

Confine comunale

