

COMUNE DI CASTELFIORENTINO

SCHEDA EDIFICIO

toponimo **TORRICELLA** rif. cat.: fg. **43** p. **51-798-1008-1012-1013** n. **602**
 localizzazione **VIA XXIV MAGGIO N° DAL 16 AL 288**
 C.T.R. 1:5.000 elemento n. **274162** C.T.R.C.S. 1:2.000 foglio n. **30**

1. edificio presente: 01 nel Catasto Leopoldino 02 nel Catasto del

2. tipo edilizio: **CASA COLONICA**

3. uso attuale:

<input checked="" type="checkbox"/> residenziale civile e/o rurale	<input type="checkbox"/> 12 produttivo agricolo
<input checked="" type="checkbox"/> produttivo artigianale o industriale	<input type="checkbox"/> 22 direzionale
<input type="checkbox"/> 21 commerciale	<input type="checkbox"/> 32 ristorativo
<input type="checkbox"/> 31 alberghiero	<input type="checkbox"/> 42 religioso
<input type="checkbox"/> 41 scolastico	<input type="checkbox"/> 44 amministrativo
<input type="checkbox"/> 43 sanitario	<input type="checkbox"/> 46 tecnologico
<input type="checkbox"/> 45 ricreativo/culturale	<input type="checkbox"/> 60 altro
<input type="checkbox"/> 50 inutilizzato/in abbandono	

4. posizione: 11 posizione rilevante pianura 02 collina

5. intorno ambientale: 01 intorno morfologicamente unitario 02 annessi pregevoli
 03 interessanti arredi ambientali 04 giardino e/o parco
 05 essenze di pregio ambientale 06

6. alterazioni: manomissione dei materiali di finitura 01 lieve grave
 presenza di superfetazioni 11 lieve grave

7. stato di conservazione: 01 presenza di gravi lesioni o crolli 02 presenza di lesioni
 03 carenza di manutenzione assenza di degrado

8. caratteri architettonici e/o ambientali: 01 di valore monumentale
 02 di valore architettonico 03 di not. valore ambientale
 04 di valore ambientale di ridotto valore

DOCUMENTAZIONE FOTOGRAFICA

rot. n. fol. n.
 cfr. anche:

NOTE:
 alterazioni dei particolari costruttivi originali (coperte, ecc.) e delle caratteristiche delle aperture esterne originarie dovute alla attuale utilizzazione di buona parte degli edifici per destinazioni produttive. Alterazioni dei persistenti cumuli.





rot. n.....fot. n.....

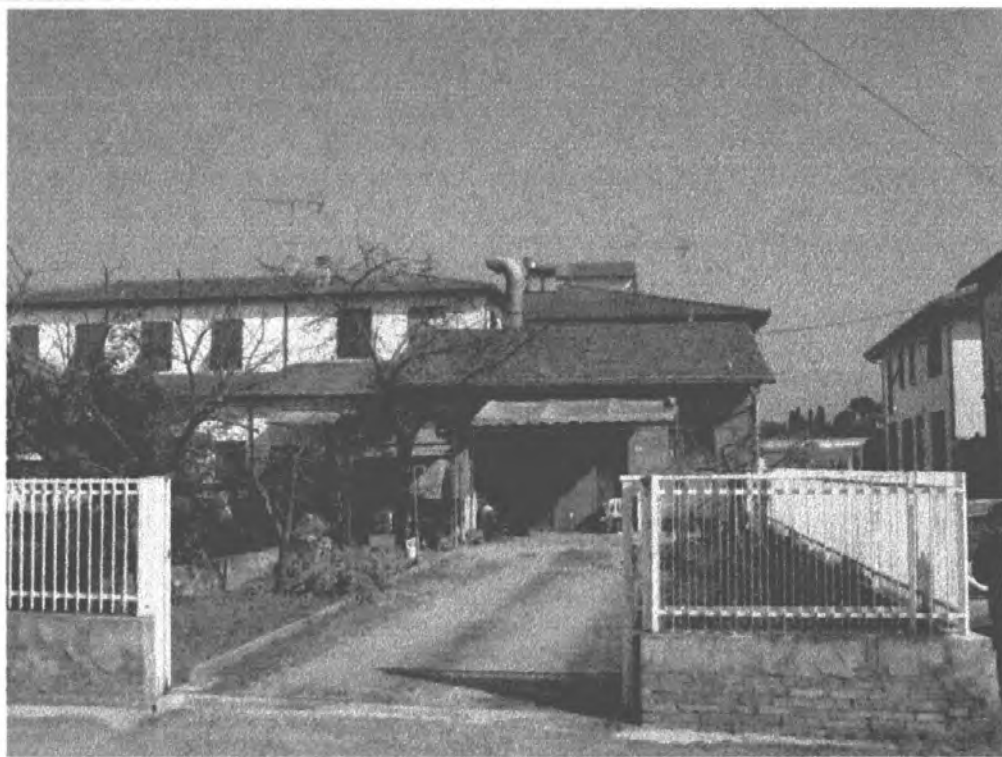

rot. n.....fot. n.....



rot. n.fot. n.....

rot. n.....fot. n.....

COMUNE DI CASTELFIORENTINO

SCHEDA EDIFICIO

toponimo S. MATTEO rif. cat.: fg. 9 p. 12 n 603
 localizzazione VIA NICCOLI 344
 C.T.R. 1:5.000 elemento n. 274164 C.T.R.C.S. 1:2.000 foglio n. 8

1. edificio presente: 01 nel Catasto Leopoldino 02 nel Catasto del

2. tipo edilizio: CASA COLONICA

3. uso attuale:

<input checked="" type="checkbox"/> residenziale civile e/o rurale	<input type="checkbox"/> 11 produttivo artigianale o industriale	<input type="checkbox"/> 12 produttivo agricolo
<input type="checkbox"/> 21 commerciale	<input type="checkbox"/> 22 direzionale	<input type="checkbox"/> 32 ristorativo
<input type="checkbox"/> 31 alberghiero	<input type="checkbox"/> 41 scolastico	<input type="checkbox"/> 42 religioso
<input type="checkbox"/> 41 scolastico	<input type="checkbox"/> 43 sanitario	<input type="checkbox"/> 44 amministrativo
<input type="checkbox"/> 43 sanitario	<input type="checkbox"/> 45 ricreativo/culturale	<input type="checkbox"/> 46 tecnologico
<input type="checkbox"/> 45 ricreativo/culturale	<input checked="" type="checkbox"/> inutilizzato/in abbandono	<input type="checkbox"/> 60 altro

4. posizione: 01 pianura collina

5. intorno ambientale: 01 intorno morfologicamente unitario annessi pregevoli

03 interessanti arredi ambientali 04 giardino e/o parco
 05 essenze di pregio ambientale 06

6. alterazioni: manomissione dei materiali di finitura lieve 02 grave

presenza di superfetazioni 11 lieve 12 grave

7. stato di conservazione: presenza di gravi lesioni o crolli 02 presenza di lesioni

03 carenza di manutenzione assenza di degrado

8. caratteri architettonici e/o ambientali:

<input checked="" type="checkbox"/> di valore architettonico	<input type="checkbox"/> 01 di valore monumentale
<input checked="" type="checkbox"/> di valore ambientale	<input type="checkbox"/> 03 di not. valore ambientale
	<input type="checkbox"/> 05 di ridotto valore

DOCUMENTAZIONE FOTOGRAFICA

rot. n. fol. n.
cfr. anche:

NOTE:
 lieve dirocato.
 Intervento di
 demolizione e
 ricostruzione recente
 con modifica alle
 aperture esterne (di
 forme e dimensioni)
 e modifica ai
 particolari costruttivi
 (grondaia)



DOCUMENTAZIONE FOTOGRAFICA



rot. n.fot. n.....

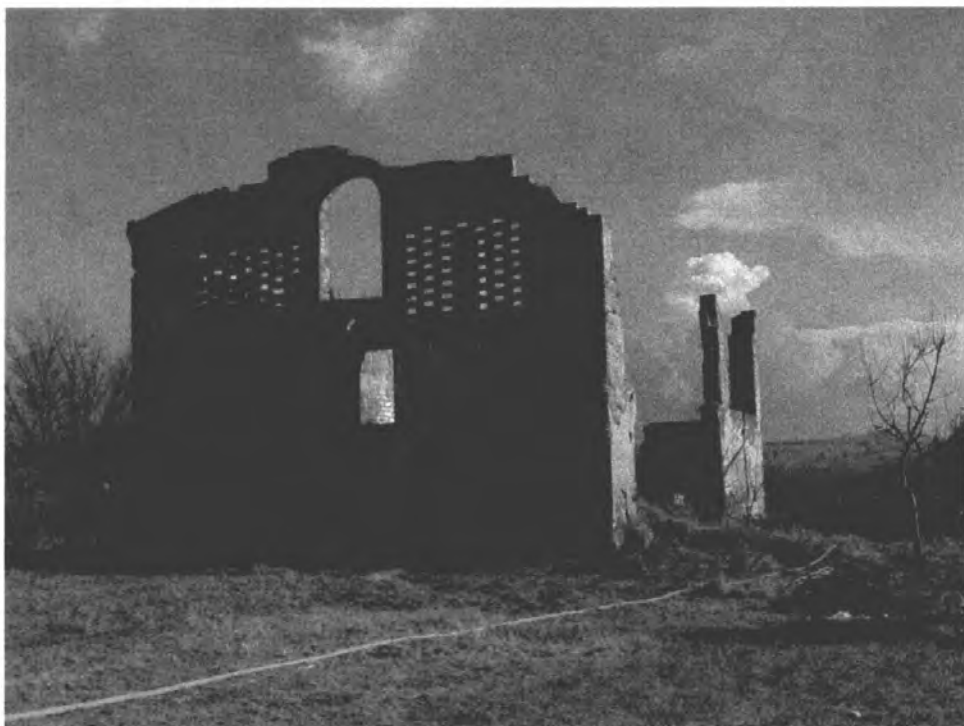

rot. n.....fot. n.....

COMUNE DI CASTELFIORENTINO

SCHEDA EDIFICIO

toponimo BORGO VECCHIO rif. cat.: fg. 9 p. 16 n. 604

localizzazione VIA NICCOLI 338-340

C.T.R. 1:5.000 elemento n. 274164 C.T.R.G.S. 1:2.000 foglio n. 8

1. edificio presente: 01 nel Catasto Leopoldino 02 nel Catasto del

2. tipo edilizio: CASA COLONICA

3. uso attuale:

<input checked="" type="checkbox"/> residenziale civile e/o rurale	<input checked="" type="checkbox"/> produttivo agricolo
<input type="checkbox"/> 11 produttivo artigianale o industriale	<input type="checkbox"/> 22 direzionale
<input type="checkbox"/> 21 commerciale	<input type="checkbox"/> 32 ristorativo
<input type="checkbox"/> 31 alberghiero	<input type="checkbox"/> 42 religioso
<input type="checkbox"/> 41 scolastico	<input type="checkbox"/> 44 amministrativo
<input type="checkbox"/> 43 sanitario	<input type="checkbox"/> 46 tecnologico
<input type="checkbox"/> 45 ricreativo/culturale	<input type="checkbox"/> 60 altro
<input type="checkbox"/> 50 inutilizzato/in abbandono	

4. posizione: 11 posizione rilevante pianura 02 collina

5. intorno ambientale: 01 intorno morfologicamente unitario 02 annessi pregevoli
 03 interessanti arredi ambientali 04 giardino e/o parco
 05 essenze di pregio ambientale 06

6. alterazioni: *manomissione dei materiali di finitura* lieve 02 grave
presenza di superfetazioni lieve 12 grave

7. stato di conservazione: 01 presenza di gravi lesioni o crolli presenza di lesioni
 03 carenza di manutenzione assenza di degrado

8. caratteri architettonici e/o ambientali: 01 di valore monumentale
 02 di valore architettonico 03 di not. valore ambientale
 04 di valore ambientale di ridotto valore

DOCUMENTAZIONE FOTOGRAFICA

rot. n. fot. n.

cfr. anche:

NOTE:

Ammasso agricolo in parte ristrutturato come residenza. Interventi di ristrutturazione recenti con alterazione dei fort. costruttivi (aperture e forma della copertura). Superfetazioni addossate sia al fabbricato principale che all'annesso.



Novembre 2002



rot. n.....fot. n.....



rot. n.....fot. n.....

COMUNE DI CASTELFIORENTINO

SCHEDA EDIFICIO

toponimo CASA NUOVA rif. cat.: fg. 10 p. 17-18 n. 605

localizzazione INTERNO DA VIA NICCOLI (STRADA VICINALE DI SPRANGANELLI)

C.T.R. 1:5.000 elemento n. C.T.R.G.S. 1:2.000 foglio n.

1, edificio presente: 01 nel Catasto Leopoldino 02 nel Catasto del

2, tipo edilizio: CASA COLONICA

3, uso attuale:

<input checked="" type="checkbox"/> 07 residenziale civile e/o rurale	<input type="checkbox"/> 12 produttivo agricolo
<input type="checkbox"/> 11 produttivo artigianale o industriale	<input type="checkbox"/> 22 direzionale
<input type="checkbox"/> 21 commerciale	<input type="checkbox"/> 32 ristorativo
<input type="checkbox"/> 31 alberghiero	<input type="checkbox"/> 42 religioso
<input type="checkbox"/> 41 scolastico	<input type="checkbox"/> 44 amministrativo
<input type="checkbox"/> 43 sanitario	<input type="checkbox"/> 46 tecnologico
<input type="checkbox"/> 45 ricreativo/culturale	<input type="checkbox"/> 60 altro
<input checked="" type="checkbox"/> inutilizzato/in abbandono	

4, posizione: posizione rilevante 01 pianura 02 collina

5, intorno ambientale: 01 intorno morfologicamente unitario annessi pregevoli
 03 interessanti arredi ambientali 04 giardino e/o parco
 05 essenze di pregio ambientale 06

6, alterazioni: manomissione dei materiali di finitura lieve 02 grave
 presenza di superfetazioni lieve 12 grave

7, stato di conservazione: presenza di gravi lesioni o crolli 02 presenza di lesioni
 carenza di manutenzione 04 assenza di degrado

8, caratteri architettonici e/o ambientali: 01 di valore monumentale
 02 di valore architettonico 03 di not. valore ambientale
 04 di valore ambientale di ridotto valore

DOCUMENTAZIONE FOTOGRAFICA

rot. n..... fot. n.....

cfr. anche:

NOTE:

fianile ed annesso minore. Il fabbricato è recentemente ristrutturato in modo radicale con alterazione dei part. costruttivi (grondaie) e realizzazioni di superfetazioni (porticato). E' in atto un ulteriore intervento di ristrutturazione



DOCUMENTAZIONE FOTOGRAFICA

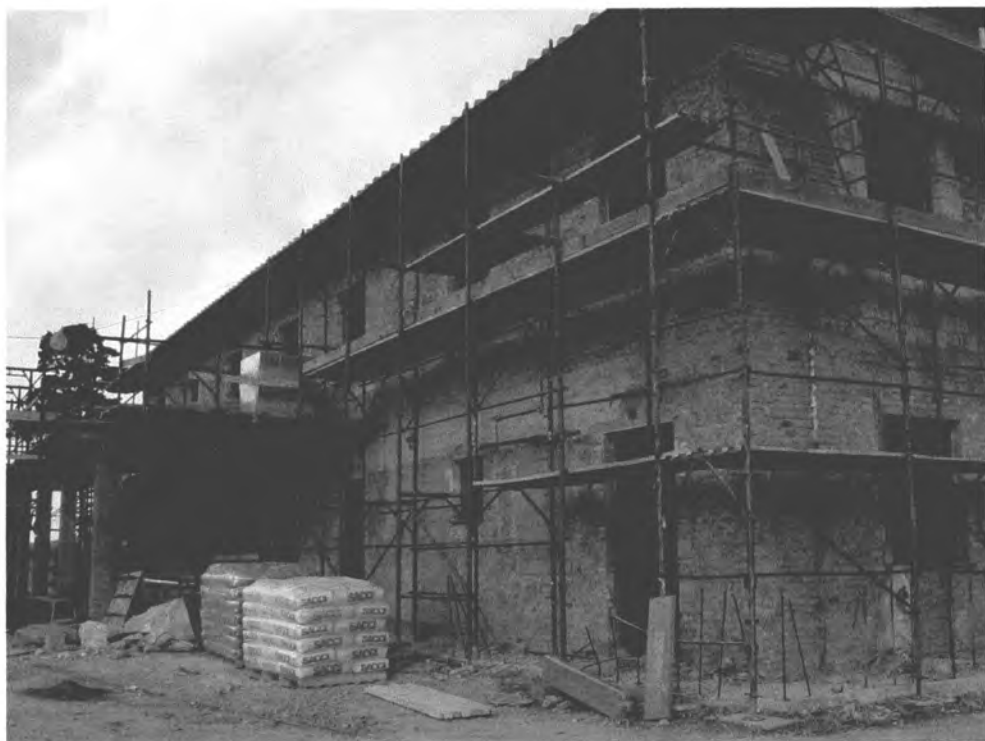

rot. n. fot. n.



rot. n. fot. n.

DOCUMENTAZIONE FOTOGRAFICA



rot. n.....fot. n.....



rot. n.....fot. n.....

COMUNE DI CASTELFIORENTINO

SCHEDA EDIFICIO

toponimo POGGIO CARNICCHI... rif. cat.: fg. 18 p. 18 n. 606

localizzazione VIA DI CAMBIANO ALTO n° 31 - 31/a - 33

C.T.R. 1:5.000 elemento n. 274161 C.T.R.G.S. 1:2.000 foglio n.

1. edificio presente: 01 nel Catasto Leopoldino 02 nel Catasto del

2. tipo edilizio: CASA COLONICA

3. uso attuale:

<input checked="" type="checkbox"/> residenziale civile e/o rurale	<input type="checkbox"/> 12 produttivo agricolo
<input type="checkbox"/> 11 produttivo artigianale o industriale	<input type="checkbox"/> 22 direzionale
<input type="checkbox"/> 21 commerciale	<input type="checkbox"/> 32 ristorativo
<input type="checkbox"/> 31 alberghiero	<input type="checkbox"/> 42 religioso
<input type="checkbox"/> 41 scolastico	<input type="checkbox"/> 44 amministrativo
<input type="checkbox"/> 43 sanitario	<input type="checkbox"/> 46 tecnologico
<input type="checkbox"/> 45 ricreativo/culturale	<input type="checkbox"/> 60 altro
<input type="checkbox"/> 50 inutilizzato/in abbandono	

4. posizione: 01 pianura collina

11 posizione rilevante

5. intorno ambientale:

<input type="checkbox"/> 01 intorno morfologicamente unitario	<input type="checkbox"/> 02 annessi pregevoli
<input type="checkbox"/> 03 interessanti urredi ambientali	<input type="checkbox"/> 04 giardino e/o parco
<input checked="" type="checkbox"/> essenze di pregio ambientale	<input type="checkbox"/> 06

6. alterazioni:

manomissione dei materiali di finitura	<input checked="" type="checkbox"/> lieve	<input type="checkbox"/> 02 grave
presenza di superfetazioni	<input checked="" type="checkbox"/> lieve	<input type="checkbox"/> 12 grave

7. stato di conservazione: 01 presenza di gravi lesioni o crolli 02 presenza di lesioni

03 carenza di manutenzione

assenza di degrado

8. caratteri architettonici e/o ambientali:

<input type="checkbox"/> 01 di valore monumentale
<input type="checkbox"/> 02 di valore architettonico
<input checked="" type="checkbox"/> di valore ambientale
<input type="checkbox"/> 03 di not. valore ambientale
<input type="checkbox"/> 05 di ridotto valore

DOCUMENTAZIONE FOTOGRAFICA

rot. n. fot. n.

cfr. anche:

NOTE:

Edificio ristrutturato di recente con alterazione dei particolari costruttivi ed aggiunte di superfetazioni (scale esterne e loggia di arrivo su colonne ed archi)



DOCUMENTAZIONE FOTOGRAFICA



rot. n.....fot. n.....

rot. n.....fot. n.....

COMUNE DI CASTELFIORENTINO

SCHEDA EDIFICIO

toponimo POGETTO rif. cat.: fg. 14 p. 22 n. 607

localizzazione VIA CUIEL n° 20-22-24

C.T.R. 1:5.000 elemento n. 274164 C.T.R.G.S. 1:2.000 foglio n.

1. edificio presente: 01 nel Catasto Leopoldino 02 nel Catasto del

2. tipo edilizio: CASA COLONICA

3. uso attuale:

<input checked="" type="checkbox"/> residenziale civile e/o rurale	<input checked="" type="checkbox"/> produttivo agricolo
<input type="checkbox"/> 11 produttivo artigianale o industriale	<input type="checkbox"/> 22 direzionale
<input type="checkbox"/> 21 commerciale	<input type="checkbox"/> 32 ristorativo
<input type="checkbox"/> 31 alberghiero	<input type="checkbox"/> 42 religioso
<input type="checkbox"/> 41 scolastico	<input type="checkbox"/> 44 amministrativo
<input type="checkbox"/> 43 sanitario	<input type="checkbox"/> 46 tecnologico
<input type="checkbox"/> 45 ricreativo/culturale	<input type="checkbox"/> 60 altro
<input type="checkbox"/> 50 inutilizzato/in abbandono	

4. posizione: 01 pianura collina

11 posizione rilevante

5. intorno ambientale: 01 intorno morfologicamente unitario annessi pregevoli

03 interessanti arredi ambientali 04 giardino e/o parco

05 essenze di pregio ambientale 06

6. alterazioni: manomissione dei materiali di finitura lieve 02 grave

presenza di superfetazioni 11 lieve 12 grave

7. stato di conservazione: 01 presenza di gravi lesioni o crolli 02 presenza di lesioni

carenza di manutenzione assenza di degrado

8. caratteri architettonici e/o ambientali: 01 di valore monumentale

02 di valore architettonico 03 di not. valore ambientale

di valore ambientale 05 di ridotto valore

DOCUMENTAZIONE FOTOGRAFICA

rot. n. fot. n.

cfr. anche:

NOTE:

fiuile

vie annastouate

souo stati alterati alcuni elementi costruttivi originali (gronda, ecc...)



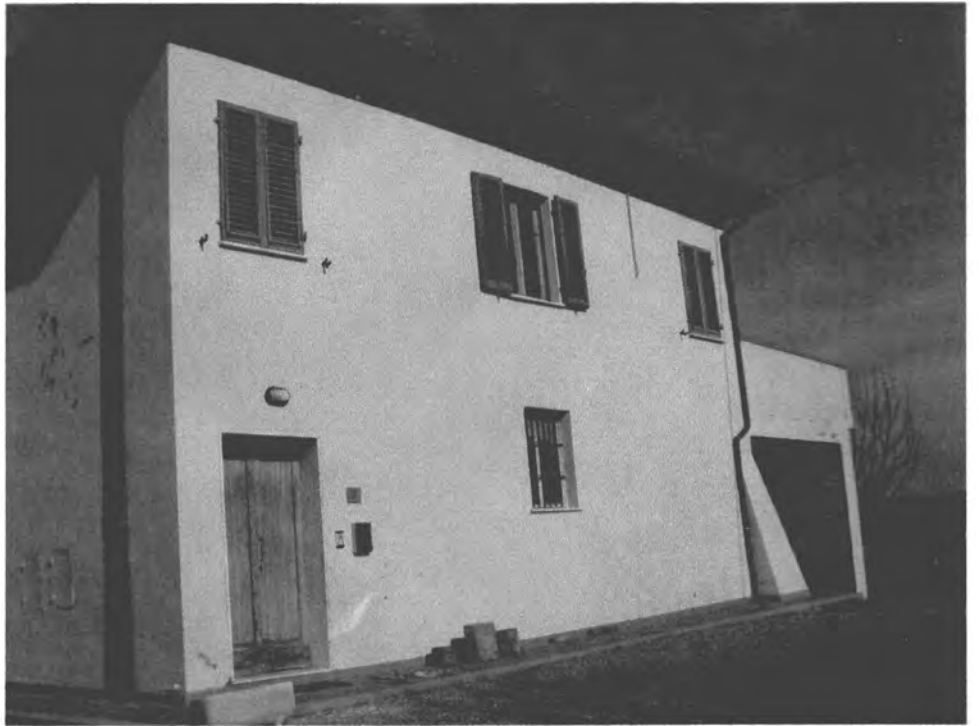

rot. n.....fot. n.....

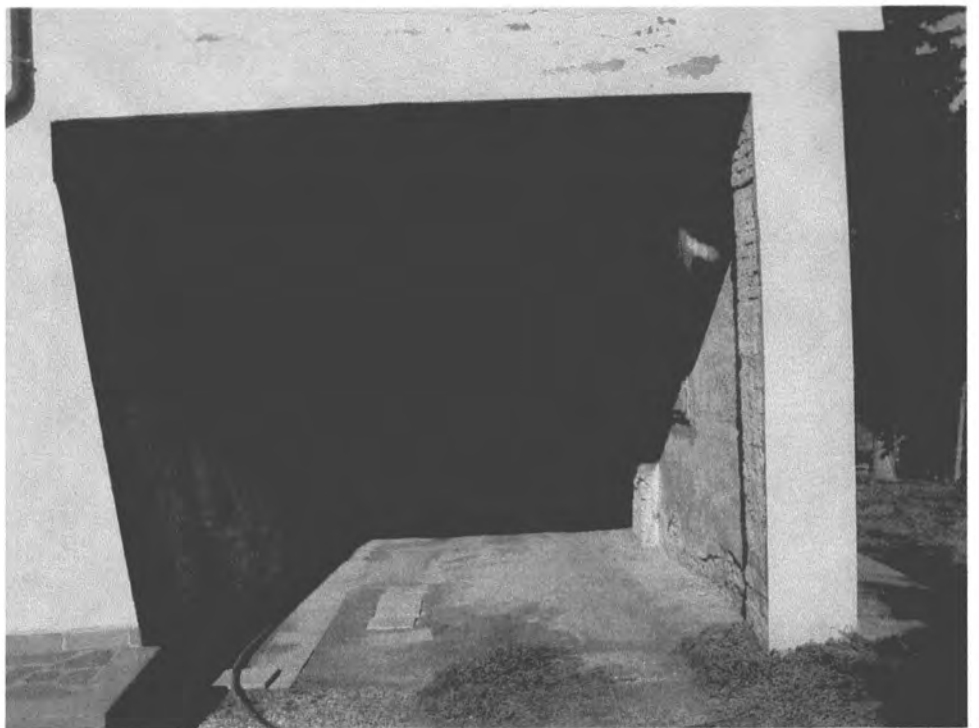

rot. n.....fot. n.....

DOCUMENTAZIONE FOTOGRAFICA



rot. n. fot. n.



rot. n. fot. n.

COMUNE DI CASTELFIORENTINO

SCHEDA EDIFICIO

toponimo IL CASINO rif. cat.: fg. 7 p. 14-83-84 n. 608

localizzazione VIA DI BROCCOLINO n° 2-4

C.T.R. 1:5.000 elemento n. 274.164 C.T.R.G.S. 1:2.000 foglio n.

1, edificio presente: 01 nel Catasto Leopoldino 02 nel Catasto del

2, tipo edilizio: CASA COLONICA

3, uso attuale:

<input checked="" type="checkbox"/> residenziale civile e/o rurale	<input type="checkbox"/> 12 produttivo agricolo
<input type="checkbox"/> 11 produttivo artigianale o industriale	<input type="checkbox"/> 22 direzionale
<input type="checkbox"/> 21 commerciale	<input type="checkbox"/> 32 ristorativo
<input checked="" type="checkbox"/> alberghiero	<input type="checkbox"/> 42 religioso
<input type="checkbox"/> 41 scolastico	<input type="checkbox"/> 44 amministrativo
<input type="checkbox"/> 43 sanitario	<input type="checkbox"/> 46 tecnologico
<input type="checkbox"/> 45 ricreativo/culturale	<input type="checkbox"/> 60 altro
<input type="checkbox"/> 50 inutilizzato/in abbandono	

4, posizione: 11 posizione rilevante pianura 02 collina

5, intorno ambientale: 01 intorno morfologicamente unitario annessi pregevoli
 03 interessanti arredi ambientali 04 giardino e/o parco
 05 essenze di pregio ambientale 06

6, alterazioni: manomissione dei materiali di finitura 01 lieve grave
 presenza di superfetazioni 11 lieve 12 grave

7, stato di conservazione: 01 presenza di gravi lesioni o crolli 02 presenza di lesioni
 03 carenza di manutenzione 04 assenza di degrado

8, caratteri architettonici e/o ambientali: 01 di valore monumentale
 02 di valore architettonico 03 di not. valore ambientale
 di valore ambientale 05 di ridotto valore

DOCUMENTAZIONE FOTOGRAFICA

rol. n. fot. n.
 cfr. anche:

NOTE:
 fienili (2)
 nel corso di recenti
 interventi sono
 stati alterati
 alcuni elementi
 costruttivi originali
 (gronde, ecc.) e sono
 stati inseriti elementi
 di finitura impropri
 (cornici e fasce
 all'angolo in mattoni a vista).





rot. n. fot. n.



rot. n. fot. n.



DOCUMENTAZIONE FOTOGRAFICA



rot. n.....fot. n.....



rot. n.....fot. n.....

COMUNE DI CASTELFIORENTINO

SCHEDA EDIFICIO

toponimo LA CASETTA rif. cat.: fg. 22 p. 29-76-77 n. 609

localizzazione VIA COIANESE n° 46-48

C.T.R. 1:5.000 elemento n. 274164 C.T.R.C.S. 1:2.000 foglio n.

1, edificio presente: 01 nel Catasto Leopoldino 02 nel Catasto del

2, tipo edilizio: CASA COLONICA

3, uso attuale:

<input checked="" type="checkbox"/> residenziale civile e/o rurale	<input checked="" type="checkbox"/> produttivo agricolo
<input type="checkbox"/> 11 produttivo artigianale o industriale	<input type="checkbox"/> 22 direzionale
<input type="checkbox"/> 21 commerciale	<input type="checkbox"/> 32 ristorativo
<input type="checkbox"/> 31 alberghiero	<input type="checkbox"/> 42 religioso
<input type="checkbox"/> 41 scolastico	<input type="checkbox"/> 44 amministrativo
<input type="checkbox"/> 43 sanitario	<input type="checkbox"/> 46 tecnologico
<input type="checkbox"/> 45 ricreativo/culturale	<input type="checkbox"/> 60 altro
<input type="checkbox"/> 50 inutilizzato/in abbandono	

4, posizione: 01 pianura collina

11 posizione rilevante

5, intorno ambientale: 01 intorno morfologicamente unitario annessi pregevoli

03 interessanti arredi ambientali 04 giardino e/o parco

05 essenze di pregio ambientale 06

6, alterazioni: manomissione dei materiali di finitura lieve 02 grave

presenza di superfetazioni lieve 12 grave

7, stato di conservazione: 01 presenza di gravi lesioni o crolli 02 presenza di lesioni

03 carenza di manutenzione assenza di degrado

8, caratteri architettonici e/o ambientali: 01 di valore monumentale

02 di valore architettonico 03 di not. valore ambientale

di valore ambientale 05 di ridotto valore

DOCUMENTAZIONE FOTOGRAFICA

rot. n.....fot. n.....
cfr. anche:

NOTE:

2 finili ed 1 annesso minore.
Leggere alterazioni dei particolari costruttivi originali.
Presenza di superfetazioni leggere (Tettoia)

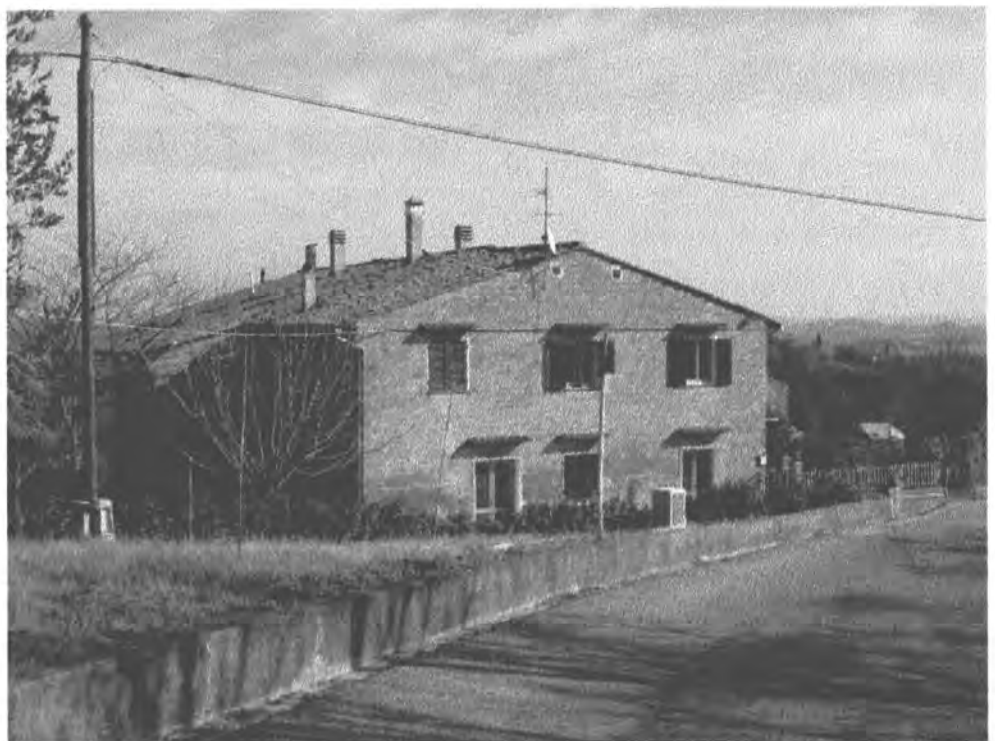



rot. n. fot. n.



rot. n. fot. n.

DOCUMENTAZIONE FOTOGRAFICA

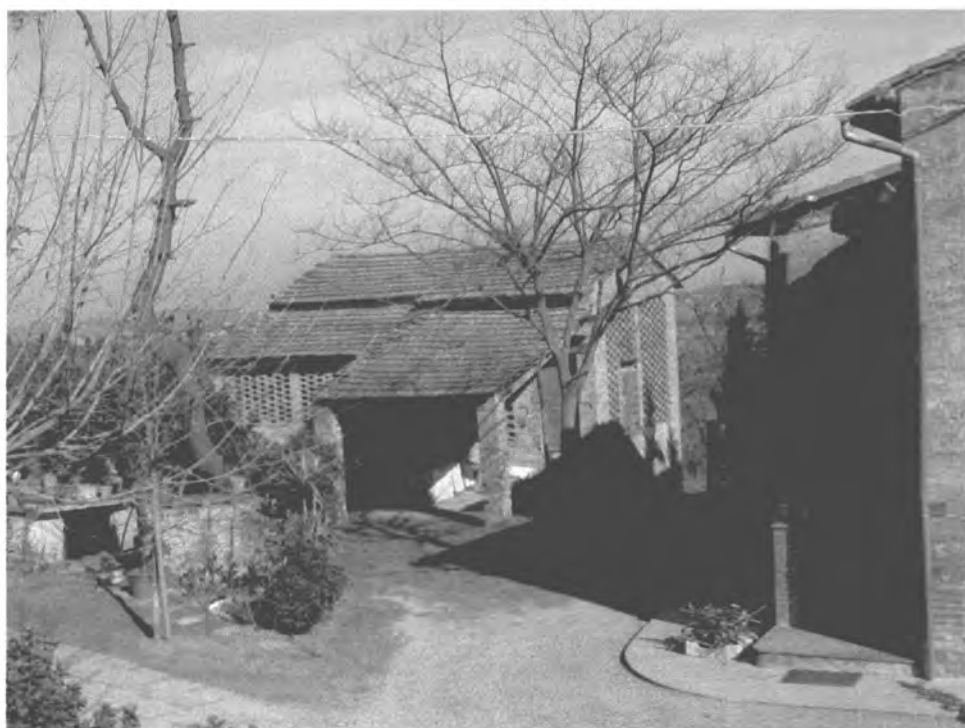

rot. n.....fot. n.....

rot. n.....fot. n.....

COMUNE DI CASTELFIORENTINO

SCHEDA EDIFICIO

toponimo MENTANA rif. cat.: fg. 36 p. 3-307 n. 610

localizzazione VIA DI SALA n° 25

C.T.R. 1:5.000 elemento n. 274161 C.T.R.G.S. 1:2.000 foglio n.

1, edificio presente: 01 nel Catasto Leopoldino 02 nel Catasto del

2, tipo edilizio: CASA COLONICA

3, uso attuale:

<input checked="" type="checkbox"/> 07 residenziale civile e/o rurale	<input checked="" type="checkbox"/> produttivo agricolo
<input type="checkbox"/> 11 produttivo artigianale o industriale	<input type="checkbox"/> 22 direzionale
<input type="checkbox"/> 21 commerciale	<input type="checkbox"/> 32 ristorativo
<input type="checkbox"/> 31 alberghiero	<input type="checkbox"/> 42 religioso
<input type="checkbox"/> 41 scolastico	<input type="checkbox"/> 44 amministrativo
<input type="checkbox"/> 43 sanitario	<input type="checkbox"/> 46 tecnologico
<input type="checkbox"/> 45 ricreativo/culturale	<input type="checkbox"/> 60 altro
<input checked="" type="checkbox"/> inutilizzato/in abbandono	

4, posizione:

<input type="checkbox"/> 11 posizione rilevante	<input type="checkbox"/> 01 pianura
	<input checked="" type="checkbox"/> collina

5, intorno ambientale:

<input type="checkbox"/> 01 intorno morfologicamente unitario	<input checked="" type="checkbox"/> annessi pregevoli
<input type="checkbox"/> 03 interessanti arredi ambientali	<input type="checkbox"/> 04 giardino e/o parco
<input type="checkbox"/> 05 essenze di pregio ambientale	<input type="checkbox"/> 06

6, alterazioni:

manomissione dei materiali di finitura	<input type="checkbox"/> 01 lieve	<input type="checkbox"/> 02 grave
presenza di superfetazioni	<input type="checkbox"/> 11 lieve	<input type="checkbox"/> 12 grave

7, stato di conservazione:

<input type="checkbox"/> 01 presenza di gravi lesioni o crolli	<input type="checkbox"/> 02 presenza di lesioni
<input checked="" type="checkbox"/> carenza di manutenzione	<input type="checkbox"/> 04 assenza di degrado

8, caratteri architettonici e/o ambientali:

<input type="checkbox"/> 01 di valore monumentale	
<input type="checkbox"/> 02 di valore architettonico	<input type="checkbox"/> 03 di not. valore ambientale
<input checked="" type="checkbox"/> di valore ambientale	<input type="checkbox"/> 05 di ridotto valore

DOCUMENTAZIONE FOTOGRAFICA

rot. n.....fol. n.....
cfr. anche:

NOTE:
fianco addossato all'edificio principale.
Presenza di decorazioni pittoriche intorno alle finestre e come fasce di sottogiacca.

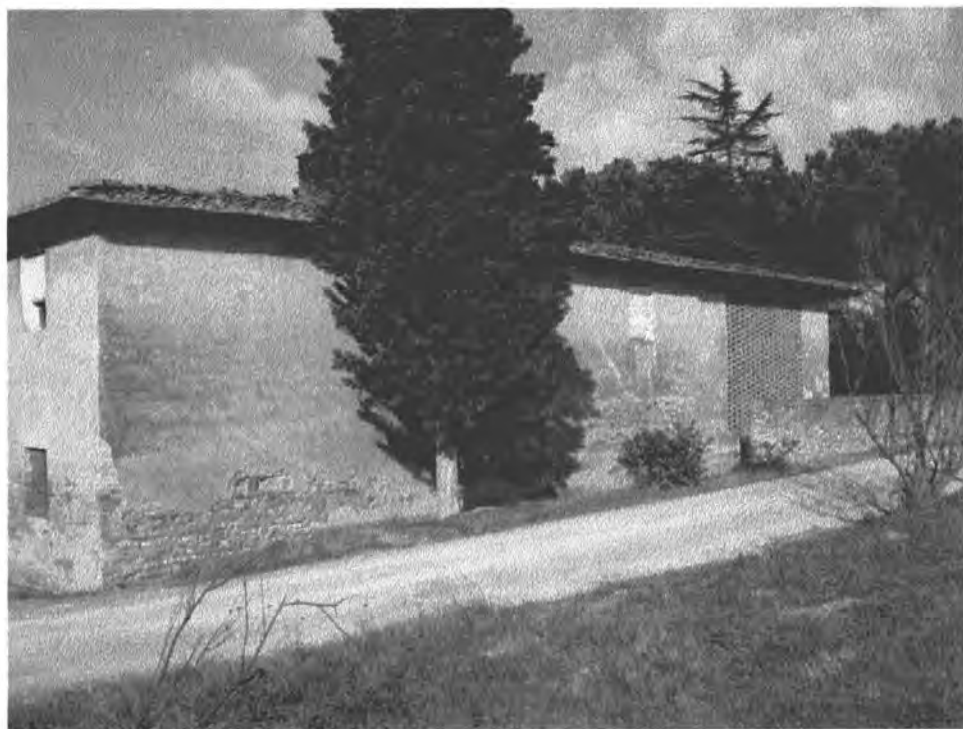



rot. n.....fot. n.....



rot. n.....fot. n.....



rot. n.....fot. n.....



rot. n.....fot. n.....



rot. n.fot. n.....



rot. n.....fot. n.....

COMUNE DI CASTELFIORENTINO

SCHEDA EDIFICIO

toponimo **PODERE CRISTILLI** rif. cat.: fg. 19 p. 72 n. 611

localizzazione **VIA DELLA LAMA 13-15**

C.T.R. 1:5.000 elemento n. **274161** C.T.R.C.S. 1:2.000 foglio n.

1, edificio presente: 01 nel Catasto Leopoldino 02 nel Catasto del

2, tipo edilizio: **CASA COLONICA**

3, uso attuale:

<input type="checkbox"/> 07 residenziale civile e/o rurale	<input checked="" type="checkbox"/> produttivo agricolo
<input type="checkbox"/> 11 produttivo artigianale o industriale	<input type="checkbox"/> 22 direzionale
<input type="checkbox"/> 21 commerciale	<input type="checkbox"/> 32 ristorativo
<input type="checkbox"/> 31 alberghiero	<input type="checkbox"/> 42 religioso
<input type="checkbox"/> 41 scolastico	<input type="checkbox"/> 44 amministrativo
<input type="checkbox"/> 43 sanitario	<input type="checkbox"/> 46 tecnologico
<input type="checkbox"/> 45 ricreativo/culturale	<input type="checkbox"/> 60 altro
<input checked="" type="checkbox"/> inutilizzato/in abbandono	RESIDENZA

4, posizione:

<input type="checkbox"/> 11 posizione rilevante	<input type="checkbox"/> 01 pianura
	<input checked="" type="checkbox"/> collina

5, intorno ambientale:

<input type="checkbox"/> 01 intorno morfologicamente unitario	<input checked="" type="checkbox"/> annessi pregevoli
<input type="checkbox"/> 03 interessanti arredi ambientali	<input type="checkbox"/> 04 giardino e/o parco
<input type="checkbox"/> 05 essenze di pregio ambientale	<input type="checkbox"/> 06

6, alterazioni:

manomissione dei materiali di finitura	<input checked="" type="checkbox"/> lieve	<input type="checkbox"/> 02 grave
presenza di superfetazioni	<input type="checkbox"/> 11 lieve	<input type="checkbox"/> 12 grave

7, stato di conservazione:

<input checked="" type="checkbox"/> presenza di gravi lesioni o crolli	<input type="checkbox"/> 02 presenza di lesioni
<input checked="" type="checkbox"/> carenza di manutenzione	<input type="checkbox"/> 04 assenza di degrado

8, caratteri architettonici e/o ambientali:

<input type="checkbox"/> 01 di valore monumentale
<input type="checkbox"/> 02 di valore architettonico
<input checked="" type="checkbox"/> di valore ambientale
<input type="checkbox"/> 03 di not. valore ambientale
<input type="checkbox"/> 05 di ridotto valore

DOCUMENTAZIONE FOTOGRAFICA

rot. n.....fot. n.....
cfr. anche:

NOTE:
 Lemile di pregio.
 Ameno agricolo
 (porcellino) con forno.
 È stata demolita una
 reale esterna
 adomata al fabbricato
 principale. La reale
 demolita era di
 tipo tradizionale
 con loggia di
 arrivo. Il resto del



ficile è stato
ricostruito con
l'inserimento di
un corotolo,
gronde con
mansolotti in legno
e merrese con
sferezza superiore
e quella tradizio-
nale -

rot. n.....fot. n.....



rot. n.....fot. n.....

DOCUMENTAZIONE FOTOGRAFICA



rot. n.....fot. n.....



rot. n.....fot. n.....

DOCUMENTAZIONE FOTOGRAFICA



rot. n.....fot. n.....

rot. n.....fot. n.....

COMUNE DI CASTELFIORENTINO

SCHEDA EDIFICIO

toponimo **CASA AL POZZO** ref. cat.: fog. **31** p. **91** n. **612**

localizzazione **VIA COIANESE n° 33-33/e**

C.T.R. 1:5.000 elemento n. **274164** C.T.R.C.S. 1:2.000 foglio n.

1, edificio presente: 01 nel Catasto Leopoldino 02 nel Catasto del

2, tipo edilizio: **CASA COLONICA**

3, uso attuale:

<input checked="" type="checkbox"/> residenziale civile e/o rurale	<input type="checkbox"/> 12 produttivo agricolo
<input type="checkbox"/> 11 produttivo artigianale o industriale	<input type="checkbox"/> 22 direzionale
<input type="checkbox"/> 21 commerciale	<input type="checkbox"/> 32 ristorativo
<input type="checkbox"/> 31 alberghiero	<input type="checkbox"/> 42 religiosa
<input type="checkbox"/> 41 scolastico	<input type="checkbox"/> 44 amministrativo
<input type="checkbox"/> 43 sanitario	<input type="checkbox"/> 46 tecnologico
<input type="checkbox"/> 45 ricreativo/culturale	<input type="checkbox"/> 60 altro
<input type="checkbox"/> 50 inutilizzato/in abbandono	

4, posizione: 01 pianura collina

11 posizione rilevante

5, intorno ambientale:

<input type="checkbox"/> 01 intorno morfologicamente unitario	<input type="checkbox"/> 02 annessi pregevoli
<input type="checkbox"/> 03 interessanti arredi ambientali	<input type="checkbox"/> 04 giardino e/o parco
<input type="checkbox"/> 05 essenze di pregio ambientale	<input type="checkbox"/> 06

6, alterazioni:

manomissione dei materiali di finitura	<input type="checkbox"/> 01 lieve	<input checked="" type="checkbox"/> grave
presenza di superfetazioni	<input checked="" type="checkbox"/> lieve	<input type="checkbox"/> 12 grave

7, stato di conservazione:

<input type="checkbox"/> 01 presenza di gravi lesioni o erolli	<input type="checkbox"/> 02 presenza di lesioni
<input type="checkbox"/> 03 carenza di manutenzione	<input checked="" type="checkbox"/> assenza di degrado

8, caratteri architettonici e/o ambientali:

<input type="checkbox"/> 01 di valore monumentale	
<input type="checkbox"/> 02 di valore architettonico	<input type="checkbox"/> 03 di not. valore ambientale
<input checked="" type="checkbox"/> di valore ambientale	<input type="checkbox"/> 05 di ridotto valore

DOCUMENTAZIONE FOTOGRAFICA

rot. n. fot. n.
cfr. anche:

NOTE:
Alterazione dei particolari costruttivi (grande spigante con intradosso in marmo riportate) e delle finiture (colore di facciate) superfetazioni addizionate alla facciate (colonne e telame su porte)



DOCUMENTAZIONE FOTOGRAFICA



rot. n. fot. n.

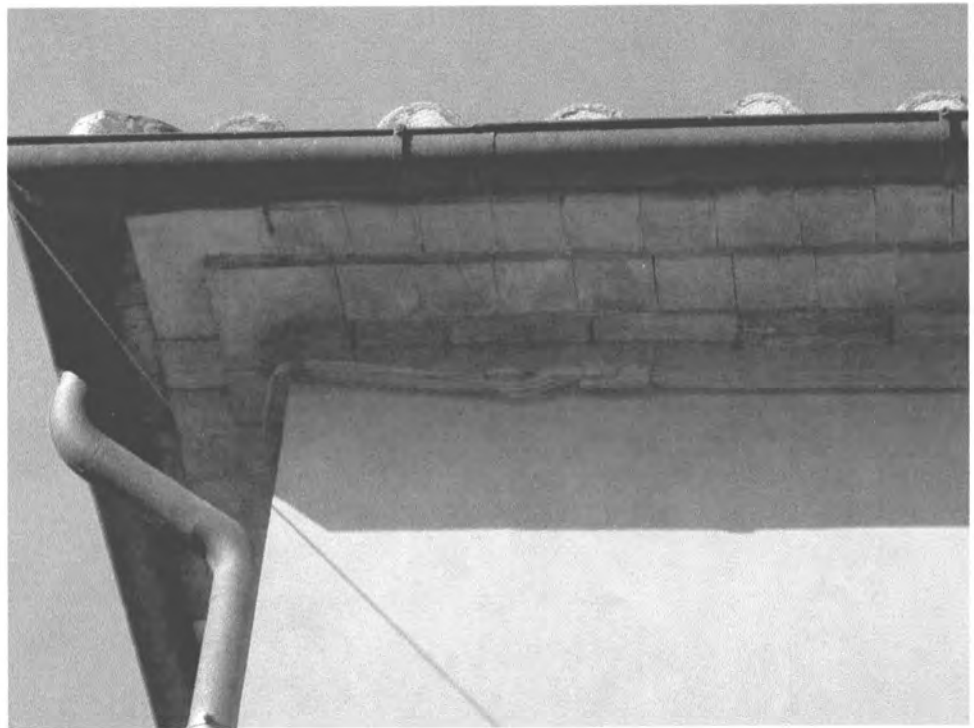

rot. n. fot. n.

COMUNE DI CASTELFIORENTINO

SCHEDA EDIFICIO

toponimo rif. cal.: fg. **31** p. **75** n. 613

localizzazione **VIA COIANESE n° 29-31**

C.T.R. 1:5.000 elemento n. **274164** C.T.R.G.S. 1:2.000 foglio n.

1, edificio presente: 01 nel Catasto Leopoldino 02 nel Catasto del

2, tipo edilizio: **CASA COLONICA**

3, uso attuale:

<input checked="" type="checkbox"/> residenziale civile e/o rurale	<input type="checkbox"/> 12 produttivo agricolo
<input type="checkbox"/> 11 produttivo artigianale o industriale	<input type="checkbox"/> 22 direzionale
<input checked="" type="checkbox"/> commerciale	<input type="checkbox"/> 32 ristorativo
<input type="checkbox"/> 31 alberghiero	<input type="checkbox"/> 42 religioso
<input type="checkbox"/> 41 scolastico	<input type="checkbox"/> 44 amministrativo
<input type="checkbox"/> 43 sanitario	<input type="checkbox"/> 46 tecnologico
<input type="checkbox"/> 45 ricreativo/culturale	<input type="checkbox"/> 60 altro
<input type="checkbox"/> 50 inutilizzato/in abbandono	

4, posizione: 11 posizione rilevante 01 pianura collina

5, intorno ambientale: 01 intorno morfologicamente unitario 02 annessi pregevoli
 03 interessanti urredi ambientali 04 giardino e/o parco
 05 essenze di pregio ambientale 06

6, alterazioni: manomissione dei materiali di finitura lieve 02 grave
 presenza di superfetazioni 11 lieve 12 grave

7, stato di conservazione: 01 presenza di gravi lesioni o crolli 02 presenza di lesioni
 03 carenza di manutenzione assenza di degrado

8, caratteri architettonici e/o ambientali: 01 di valore monumentale
 02 di valore architettonico 03 di not. valore ambientale
 di valore ambientale 05 di ridotto valore

DOCUMENTAZIONE FOTOGRAFICA

rot. n. fot. n.
 cfr. anche:

NOTE:

leggere alterazioni ai particolari costruttivi originali (gronda in cemento)



DOCUMENTAZIONE FOTOGRAFICA



rot. n.....fot. n.....

rot. n.....fot. n.....

COMUNE DI CASTELFIORENTINO

SCHEDA EDIFICIO

toponimo Pod. I MONTI rif. cat.: fg. 33 p. 95 n. 614
localizzazione VIA S. CHIMENTI DA EMPOLI n° 3
C.T.R. 1:5.000 elemento n. 274163 C.T.R.G.S. 1:2.000 foglio n.

1, edificio presente: 01 nel Catasto Leopoldino 02 nel Catasto del

2, tipo edilizio: CASA COLONICA

3, uso attuale:

<input checked="" type="checkbox"/> residenziale civile e/o rurale	<input checked="" type="checkbox"/> produttivo agricolo
<input type="checkbox"/> 11 produttivo artigianale o industriale	<input type="checkbox"/> 22 direzionale
<input type="checkbox"/> 21 commerciale	<input type="checkbox"/> 32 ristorativo
<input type="checkbox"/> 31 alberghiero	<input type="checkbox"/> 42 religioso
<input type="checkbox"/> 41 scolastico	<input type="checkbox"/> 44 amministrativo
<input type="checkbox"/> 43 sanitario	<input type="checkbox"/> 46 tecnologico
<input type="checkbox"/> 45 ricreativo/culturale	<input type="checkbox"/> 60 altro
<input checked="" type="checkbox"/> inutilizzato/in abbandono	

4, posizione: posizione rilevante 01 pianura 02 collina

5, intorno ambientale: 01 intorno morfologicamente unitario annessi pregevoli
 03 interessanti arredi ambientali 04 giardino e/o parvo
 05 essenze di pregio ambientale 06

6, alterazioni: manomissione dei materiali di finitura 01 lieve 02 grave
presenza di superfetazioni 11 lieve 12 grave

7, stato di conservazione: presenza di gravi lesioni o crolli 02 presenza di lesioni
 carenza di manutenzione 04 assenza di degrado

8, caratteri architettonici e/o ambientali: 01 di valore monumentale
 02 di valore architettonico 03 di not. valore ambientale
 di valore ambientale 05 di ridotto valore

DOCUMENTAZIONE FOTOGRAFICA

rot. n. fot. n.

cfr. anche:

NOTE:

fianale addossato all'edificio principale





rot. n. fot. n.



rot. n. fot. n.



rot. n. fot. n.



rot. n. fot. n.

COMUNE DI CASTELFIORENTINO

SCHEDA EDIFICIO

toponimo BELVEDERE rif. cat.: fg. 34 p. 29 n615
 localizzazione VIA SANMINIATESE M° 213-213/c-215-215/c
 C.T.R. 1:5.000 elemento n. 274163 C.T.R.C.S. 1:2.000 foglio n. 22

1, edificio presente: 01 nel Catasto Leopoldino 02 nel Catasto del

2, tipo edilizio: CASA COLONICA

3, uso attuale:

<input checked="" type="checkbox"/> residenziale civile e/o rurale	<input checked="" type="checkbox"/> produttivo agricolo
<input type="checkbox"/> 11 produttivo artigianale o industriale	<input type="checkbox"/> 22 direzionale
<input type="checkbox"/> 21 commerciale	<input type="checkbox"/> 32 ristorativo
<input type="checkbox"/> 31 alberghiero	<input type="checkbox"/> 42 religioso
<input type="checkbox"/> 41 scolastico	<input type="checkbox"/> 44 amministrativo
<input type="checkbox"/> 43 sanitario	<input type="checkbox"/> 46 tecnologico
<input type="checkbox"/> 45 ricreativo/culturale	<input type="checkbox"/> 60 altro
<input type="checkbox"/> 50 inutilizzato/in abbandono	

4, posizione: 11 posizione rilevante 01 pianura collina

5, intorno ambientale: 01 intorno morfologicamente unitario annessi pregevoli
 03 interessanti arredi ambientali 04 giardino e/o parco
 05 essenze di pregio ambientale 06

6, alterazioni: manomissione dei materiali di finitura 01 lieve grave
 presenza di superfetazioni lieve 12 grave

7, stato di conservazione: 01 presenza di gravi lesioni o crolli presenza di lesioni
 carenza di manutenzione 04 assenza di degrado

8, caratteri architettonici e/o ambientali: 01 di valore monumentale
 02 di valore architettonico 03 di not. valore ambientale
 04 di valore ambientale di ridotto valore

DOCUMENTAZIONE FOTOGRAFICA

rot. n. fot. n.
 cfr. anche:

NOTE:
 alterazione dei
 particolari
 sostitutivi originali
 (gronde, ecc...)

fianco est. annesso
 rurale.

Tracce di via
 ammattonata



DOCUMENTAZIONE FOTOGRAFICA



rot. n.....fot. n.....



rot. n.....fot. n.....



rot. n.....fot. n.....



rot. n.....fot. n.....

COMUNE DI CASTELFIORENTINO

SCHEDA EDIFICIO

toponimo CASSETTA rif. cat.: fg. 33 p. 22 n. 617

localizzazione VIA COIANESE n° 59-61

C.T.R. 1:5.000 elemento n. 274163 C.T.R.C.S. 1:2.000 foglio n.

1, edificio presente: 01 nel Catasto Leopoldino 02 nel Catasto del

2, tipo edilizio: Casa colonica

3, uso attuale:

<input checked="" type="checkbox"/> residenziale civile e/o rurale	<input checked="" type="checkbox"/> produttivo agricolo
<input type="checkbox"/> 11 produttivo artigianale o industriale	<input type="checkbox"/> 22 direzionale
<input type="checkbox"/> 21 commerciale	<input type="checkbox"/> 32 ristorativo
<input type="checkbox"/> 31 alberghiero	<input type="checkbox"/> 42 religioso
<input type="checkbox"/> 41 scolastico	<input type="checkbox"/> 44 amministrativo
<input type="checkbox"/> 43 sanitario	<input type="checkbox"/> 46 tecnologico
<input type="checkbox"/> 45 ricreativo/culturale	<input type="checkbox"/> 60 altro
<input type="checkbox"/> 50 inutilizzato/in abbandono	

4, posizione: 11 posizione rilevante 01 pianura collina

5, intorno ambientale: 01 intorno morfologicamente unitario annessi pregevoli
 03 interessanti arredi ambientali 04 giardino e/o parco
 05 essenze di pregio ambientale 06

6, alterazioni: manomissione dei materiali di finitura lieve 02 grave
presenza di superfetazioni 11 lieve 12 grave

7, stato di conservazione: 01 presenza di gravi lesioni o crolli 02 presenza di lesioni
 carenza di manutenzione assenza di degrado

8, caratteri architettonici e/o ambientali: 01 di valore monumentale
 02 di valore architettonico 03 di not. valore ambientale
 di valore ambientale 05 di ridotto valore

DOCUMENTAZIONE FOTOGRAFICA

rot. n. fot. n.

cfr. anche:

NOTE:

Alterazioni dei particolari costruttivi (gronda) e dei materiali di finitura (avvolgibili)

fianco reparato





rot. n. fot. n.



rot. n. fot. n.

COMUNE DI CASTELFIORENTINO

SCHEDA EDIFICIO

toponimo CASANOVA rif. cat.: fg. 42 p. 149-187-188-189 n. 618

localizzazione VIA SANMINIATESE n° 28-30-32-34 Loc. DOGANA

C.T.R. 1:5.000 elemento n. 274163 C.T.R.G.S. 1:2.000 foglio n. 29

1, edificio presente: 01 nel Catasto Leopoldino 02 nel Catasto del

2, tipo edilizio: CASA COLONICA

3, uso attuale:

<input checked="" type="checkbox"/> residenziale civile e/o rurale	<input checked="" type="checkbox"/> produttivo agricolo
<input type="checkbox"/> 11 produttivo artigianale o industriale	<input type="checkbox"/> 22 direzionale
<input type="checkbox"/> 21 commerciale	<input type="checkbox"/> 32 ristorativo
<input type="checkbox"/> 31 alberghiero	<input type="checkbox"/> 42 religioso
<input type="checkbox"/> 41 scolastico	<input type="checkbox"/> 44 amministrativo
<input type="checkbox"/> 43 sanitario	<input type="checkbox"/> 46 tecnologico
<input type="checkbox"/> 45 ricreativo/culturale	<input type="checkbox"/> 60 altro
<input type="checkbox"/> 50 inutilizzato/in abbandono	

4, posizione: 11 posizione rilevante pianura 02 collina

5, intorno ambientale: 01 intorno morfologicamente unitario annessi pregevoli
 03 interessanti arredi ambientali 04 giardino e/o parco
 05 essenze di pregio ambientale 06

6, alterazioni: manomissione dei materiali di finitura lieve 02 grave
 presenza di superfetazioni lieve 12 grave

7, stato di conservazione: 01 presenza di gravi lesioni o crolli 02 presenza di lesioni
 03 carenza di manutenzione assenza di degrado

8, caratteri architettonici e/o ambientali: 01 di valore monumentale
 02 di valore architettonico 03 di not. valore ambientale
 di valore ambientale 05 di ridotto valore

DOCUMENTAZIONE FOTOGRAFICA

rot. n. fot. n.
 cfr. anche:

NOTE:
 Leggere alterazioni
 dei particolari
 costruttivi originali
 (gronda, ecc...)
 balconi d'angolo

fine
 eis ammattovata



DOCUMENTAZIONE FOTOGRAFICA



rot. n. ... fot. n.

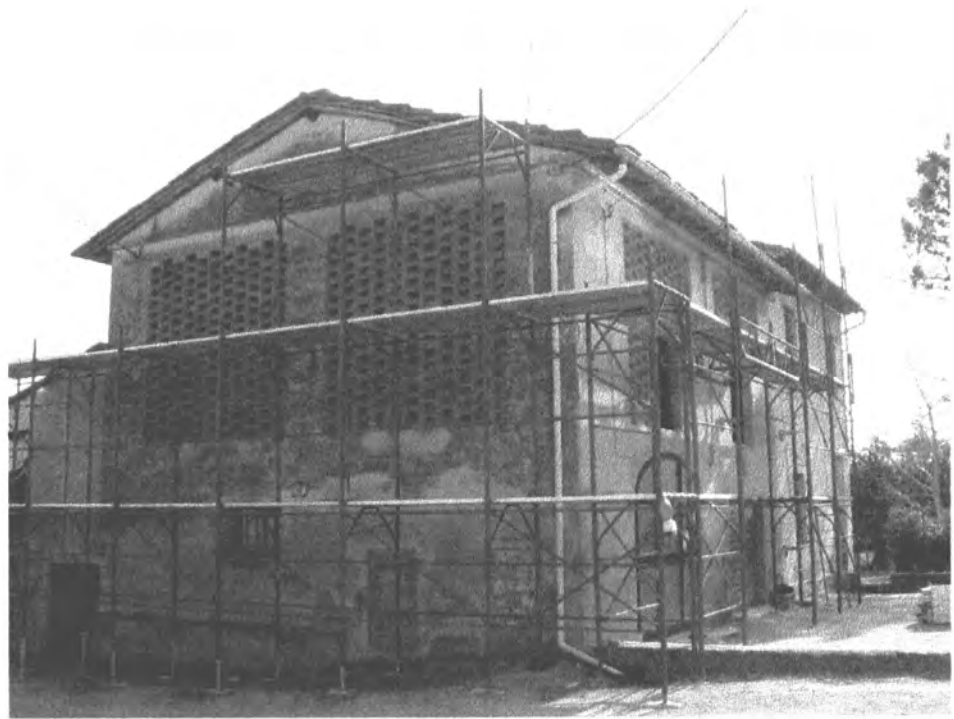

rot. n. fot. n.

COMUNE DI CASTELFIORENTINO

SCHEDA EDIFICIO

toponimo **PODERE VALLESE** rif. cat.: fg. **33** p. **44** n. **619**

localizzazione **VIA VALLESE N° 40**

C.T.R. 1:5.000 elemento n. **274163** C.T.R.C.S. 1:2.000 foglio n.

1, edificio presente: 01 nel Catasto Leopoldino 02 nel Catasto del

2, tipo edilizio: **CASA COLONICA**

3, uso attuale:

<input type="checkbox"/> 07 residenziale civile e/o rurale	<input type="checkbox"/> 12 produttivo agricolo
<input type="checkbox"/> 11 produttivo artigianale o industriale	<input type="checkbox"/> 22 direzionale
<input type="checkbox"/> 21 commerciale	<input type="checkbox"/> 32 ristorativo
<input type="checkbox"/> 31 alberghiero	<input type="checkbox"/> 42 religioso
<input type="checkbox"/> 41 scolastico	<input type="checkbox"/> 44 amministrativo
<input type="checkbox"/> 43 sanitario	<input type="checkbox"/> 46 tecnologico
<input type="checkbox"/> 45 ricreativo/culturale	<input type="checkbox"/> 60 altro
<input checked="" type="checkbox"/> inutilizzato/in abbandono	

4, posizione: pianura 02 collina
 11 posizione rilevante

5, intorno ambientale: intorno morfologicamente unitario annessi pregevoli
 03 interessanti arredi ambientali 04 giardino e/o parco
 05 essenze di pregio ambientale 06

6, alterazioni: manomissione dei materiali di finitura 01 lieve 02 grave
presenza di superfetazioni 11 lieve 12 grave

7, stato di conservazione: presenza di gravi lesioni o crolli 02 presenza di lesioni
 03 carenza di manutenzione 04 assenza di degrado

8, caratteri architettonici e/o ambientali: 01 di valore monumentale
 02 di valore architettonico di not. valore ambientale
 04 di valore ambientale 05 di ridotto valore

DOCUMENTAZIONE FOTOGRAFICA

rot. n.....fot. n.....

cfr. anche:

NOTE:

Passera di 2 piani di legno. A lato del fronte principale. È presente una piccola cappella in corpo di fabbrica. Il tetto di parti colorate degradate nell'edificio principale (crollo della



Novembre 2002

copertura e sui
alcuni solai
interni) e nel
fianco più basso
(semi-circoato)
e nelle capelle
(crollo parziale
della copertura)



rot. n.....fot. n.....



rot. n.....fot. n.....

DOCUMENTAZIONE FOTOGRAFICA



rot. n.....fot. n.....



rot. n.....fot. n.....

DOCUMENTAZIONE FOTOGRAFICA



rot. n. fot. n.



rot. n. fot. n.

DOCUMENTAZIONE FOTOGRAFICA



rot. n.....fot. n.....

rot. n.....fot. n.....

COMUNE DI CASTELFIORENTINO

SCHEDA EDIFICIO

toponimo rif. cat.: fg. 44 p. 50-51 n. 621

localizzazione VIA DEL VALLONE n° 7-9-11

C.T.R. 1:5.000 elemento n. 274162 C.T.R.G.S. 1:2.000 foglio n.

1. edificio presente: 01 nel Catasto Leopoldino 02 nel Catasto del

2. tipo edilizio: CASA COLONICA

3. uso attuale:

<input checked="" type="checkbox"/> residenziale civile e/o rurale	<input checked="" type="checkbox"/> produttivo agricolo
<input type="checkbox"/> 11 produttivo artigianale o industriale	<input type="checkbox"/> 22 direzionale
<input type="checkbox"/> 21 commerciale	<input type="checkbox"/> 32 ristorativo
<input type="checkbox"/> 31 alberghiero	<input type="checkbox"/> 42 religiosa
<input type="checkbox"/> 41 scolastico	<input type="checkbox"/> 44 amministrativo
<input type="checkbox"/> 43 sanitario	<input type="checkbox"/> 46 tecnologico
<input type="checkbox"/> 45 ricreativo/culturale	<input type="checkbox"/> 60 altro
<input type="checkbox"/> 50 inutilizzato/in abbandono	

4. posizione: 11 posizione rilevante pianura 02 collina

5. intorno ambientale: 01 intorno morfologicamente unitario annessi pregevoli
 03 interessanti arredi ambientali 04 giardino e/o parco
 05 essenze di pregio ambientale 06

6. alterazioni: manomissione dei materiali di finitura lieve 02 grave
 presenza di superfetazioni lieve 12 grave

7. stato di conservazione: 01 presenza di gravi lesioni o crolli 02 presenza di lesioni
 03 carenza di manutenzione assenza di degrado

8. caratteri architettonici e/o ambientali: 01 di valore monumentale
 02 di valore architettonico 03 di not. valore ambientale
 di valore ambientale 05 di ridotto valore

DOCUMENTAZIONE FOTOGRAFICA

rot. n. fot. n.

cfr. anche:

NOTE:

Fienile ed annesso rurale. Alterazioni in particolari costruttivi (grondaie) e superfetazioni sull'edificio principale (scala e loggia di arrivo con archi) e negli annessi agricoli (fienile). Tracce di degradazioni fittorie sul fienile.



DOCUMENTAZIONE FOTOGRAFICA



rot. n. fot. n.



rot. n. fot. n.



rot. n. fot. n.

rot. n. fot. n.

COMUNE DI CASTELFIORENTINO

SCHEDA EDIFICIO

toponimo PIAZZACALDA rif. cat.: fg. 54 p. 117-118-120-121-122 n. 622

localizzazione VIA DI PIAZZACALDA n.° 4-6-8

C.T.R. 1:5.000 elemento n. 274162 C.T.R.G.S. 1:2.000 foglio n.

1, edificio presente: 01 nel Catasto Leopoldino 02 nel Catasto del

2, tipo edilizio: CASA COLONICA

3, uso attuale:

<input checked="" type="checkbox"/> residenziale civile e/o rurale	<input checked="" type="checkbox"/> produttivo agricolo
<input type="checkbox"/> 11 produttivo artigianale o industriale	<input type="checkbox"/> 22 direzionale
<input type="checkbox"/> 21 commerciale	<input type="checkbox"/> 32 ristorativo
<input type="checkbox"/> 31 alberghiero	<input type="checkbox"/> 42 religioso
<input type="checkbox"/> 41 scolastico	<input type="checkbox"/> 44 amministrativo
<input type="checkbox"/> 43 sanitario	<input type="checkbox"/> 46 tecnologico
<input type="checkbox"/> 45 ricreativo/culturale	<input type="checkbox"/> 60 altro
<input type="checkbox"/> 50 inutilizzato/in abbandono	

4, posizione:

<input type="checkbox"/> 11 posizione rilevante	<input type="checkbox"/> 01 pianura
	<input checked="" type="checkbox"/> collina

5, intorno ambientale:

<input type="checkbox"/> 01 intorno morfologicamente unitario	<input checked="" type="checkbox"/> annessi pregevoli
<input type="checkbox"/> 03 interessanti urredi ambientali	<input type="checkbox"/> 04 giardino e/o parco
<input type="checkbox"/> 05 essenze di pregio ambientale	<input type="checkbox"/> 06

6, alterazioni:

manomissione dei materiali di finitura	<input checked="" type="checkbox"/> lieve	<input type="checkbox"/> 02 grave
presenza di superfetazioni	<input type="checkbox"/> 11 lieve	<input type="checkbox"/> 12 grave

7, stato di conservazione:

<input type="checkbox"/> 01 presenza di gravi lesioni o crolli	<input type="checkbox"/> 02 presenza di lesioni
<input type="checkbox"/> 03 carenza di manutenzione	<input checked="" type="checkbox"/> assenza di degrado

8, caratteri architettonici e/o ambientali:

<input type="checkbox"/> 01 di valore monumentale
<input type="checkbox"/> 02 di valore architettonico
<input checked="" type="checkbox"/> di valore ambientale
<input type="checkbox"/> 03 di not. valore ambientale
<input type="checkbox"/> 05 di ridotto valore

DOCUMENTAZIONE FOTOGRAFICA

rot. n. fol. n.

cfr. anche:

NOTE:

2 filetti. Alterazioni ai particolari costruttivi e di finitura (grande, murale finestra ad arco su un filetto) Le alterazioni hanno determinato delle differenze in un complesso originariamente omogeneo. Noto di recente deteriorate.





rot. n.....fot. n.....



rot. n.....fot. n.....

DOCUMENTAZIONE FOTOGRAFICA



rot. n. fot. n.

rot. n. fot. n.

COMUNE DI CASTELFIORENTINO

SCHEDA EDIFICIO

toponimo PISAGNOLI rif. cat.: fg. 44 p. 81-82-83-84-85-86 n. 623
 localizzazione VIA DEL VALLONE n° 10-12-14-16-16/e-16/b
 C.T.R. 1:5.000 elemento n. 274162 C.T.R.G.S. 1:2.000 foglio n. 30

1, edificio presente: nel Catasto Leopoldino nel Catasto del

2, tipo edilizio: CASA COLONICA IN DUE CORPI DI FABBRICA

3, uso attuale: ??

<input checked="" type="checkbox"/> residenziale civile e/o rurale	<input checked="" type="checkbox"/> produttivo agricolo
<input checked="" type="checkbox"/> produttivo artigianale o industriale	<input type="checkbox"/> 22 direzionale
<input type="checkbox"/> 21 commerciale	<input type="checkbox"/> 32 ristorativo
<input type="checkbox"/> 31 alberghiero	<input type="checkbox"/> 42 religioso
<input type="checkbox"/> 41 scolastico	<input type="checkbox"/> 44 amministrativo
<input type="checkbox"/> 43 sanitario	<input type="checkbox"/> 46 tecnologico
<input type="checkbox"/> 45 ricreativo/culturale	<input type="checkbox"/> 60 altro
<input type="checkbox"/> 50 inutilizzato/in abbandono	

4, posizione: pianura collina

71 posizione rilevante

5, intorno ambientale: 01 intorno morfologicamente unitario annessi pregevoli

03 interessanti arredi ambientali 04 giardino e/o parco

05 essenze di pregio ambientale 06

6, alterazioni: manomissione dei materiali di finitura lieve 02 grave

presenza di superfetazioni lieve 12 grave

7, stato di conservazione: 01 presenza di gravi lesioni o crolli 02 presenza di lesioni

carenza di manutenzione assenza di degrado

8, caratteri architettonici e/o ambientali: 01 di valore monumentale

03 di not. valore ambientale

di valore ambientale 05 di ridotto valore

DOCUMENTAZIONE FOTOGRAFICA

rot. n..... fot. n.....

cfr. anche:

.....

NOTE:

Finele e capanno con loggia e forno.

Alterazioni di partic. costruttivi e di finitura (grande quale t.v.c.e., tinteggiature con vernici plastiche - presenza di superfetazioni (boleoni e scale esterne).

Aria ammettibile.





rot. n. fot. n.



rot. n. fot. n.

DOCUMENTAZIONE FOTOGRAFICA



rot. n. fot. n.



rot. n. fot. n.

DOCUMENTAZIONE FOTOGRAFICA



rot. n.fot. n.....



rot. n.....fot. n.....

COMUNE DI CASTELFIORENTINO

SCHEDA EDIFICIO

toponimo C. RIO PIETROSO rif. cat.: fg. 62 p. 39 n. 624

localizzazione VIA BARBIERI n° 13-15

C.T.R. 1:5.000 elemento n. 285041 C.T.R.G.S. 1:2.000 foglio n.

1, edificio presente: 01 nel Catasto Leopoldino 02 nel Catasto del

2, tipo edilizio: CASA COLONICA

3, uso attuale:

<input checked="" type="checkbox"/> <u>11</u> residenziale civile e/o rurale	<input checked="" type="checkbox"/> <u>22</u> produttivo artigianale o industriale	<input checked="" type="checkbox"/> <u>32</u> produttivo agricolo
<input type="checkbox"/> <u>21</u> produttivo artigianale o industriale	<input type="checkbox"/> <u>31</u> commerciale	<input type="checkbox"/> <u>42</u> direzionale
<input type="checkbox"/> <u>31</u> alberghiero	<input type="checkbox"/> <u>41</u> scolastico	<input type="checkbox"/> <u>32</u> ristorativo
<input type="checkbox"/> <u>41</u> scolastico	<input type="checkbox"/> <u>43</u> sanitario	<input type="checkbox"/> <u>42</u> religioso
<input type="checkbox"/> <u>43</u> sanitario	<input type="checkbox"/> <u>45</u> ricreativo/culturale	<input type="checkbox"/> <u>44</u> amministrativo
<input type="checkbox"/> <u>45</u> ricreativo/culturale	<input type="checkbox"/> <u>50</u> inutilizzato/in abbandono	<input type="checkbox"/> <u>46</u> tecnologico
<input type="checkbox"/> <u>50</u> inutilizzato/in abbandono		<input type="checkbox"/> <u>60</u> altro

4, posizione: 11 posizione rilevante 02 pianura 02 collina

5, intorno ambientale: 01 intorno morfologicamente unitario 04 annessi pregevoli
 03 interessanti arredi ambientali 04 giardino e/o parco
 05 essenze di pregio ambientale 06

6, alterazioni: 01 manomissione dei materiali di finitura 01 lieve 02 grave
 02 presenza di superfetazioni 01 lieve 12 grave

7, stato di conservazione: 01 presenza di gravi lesioni o crolli 02 presenza di lesioni
 02 carenza di manutenzione 04 assenza di degrado

8, caratteri architettonici e/o ambientali: 01 di valore monumentale
 02 di valore architettonico 03 di not. valore ambientale
 03 di valore ambientale 05 di ridotto valore

DOCUMENTAZIONE FOTOGRAFICA

rot. n. fot. n.
 cfr. anche:

NOTE:

filiale



DOCUMENTAZIONE FOTOGRAFICA



rot. n. fot. n.



rot. n. fot. n.

COMUNE DI CASTELFIORENTINO

SCHEDA EDIFICIO

toponimo rif. cat.: fg. **59** p. **135-245-246** n. **625**

localizzazione **VIA DI BELPIANO M° 2**

C.T.R. 1:5.000 elemento n. **285041** C.T.R.G.S. 1:2.000 foglio n. **41**

1, edificio presente: 01 nel Catasto Leopoldino 02 nel Catasto del

2, tipo edilizio: **CASA COLONICA**

3, uso attuale:

<input checked="" type="checkbox"/> residenziale civile e/o rurale	<input type="checkbox"/> 12 produttivo agricolo
<input type="checkbox"/> 11 produttivo artigianale o industriale	<input type="checkbox"/> 22 direzionale
<input type="checkbox"/> 21 commerciale	<input type="checkbox"/> 32 ristorativo
<input type="checkbox"/> 31 alberghiero	<input type="checkbox"/> 42 religioso
<input type="checkbox"/> 41 scolastico	<input type="checkbox"/> 44 amministrativo
<input type="checkbox"/> 43 sanitario	<input type="checkbox"/> 46 tecnologico
<input type="checkbox"/> 45 ricreativo/culturale	<input type="checkbox"/> 60 altro
<input type="checkbox"/> 50 inutilizzato/in abbandono	

4, posizione: pianura 02 collina
 11 posizione rilevante

5, intorno ambientale: 01 intorno morfologicamente unitario annessi pregevoli
 03 interessanti arredi ambientali giardino e/o parco
 05 essenze di pregio ambientale 06

6, alterazioni: manomissione dei materiali di finitura lieve 02 grave
 presenza di superfetazioni 11 lieve 12 grave

7, stato di conservazione: 01 presenza di gravi lesioni o crolli 02 presenza di lesioni
 03 carenza di manutenzione assenza di degrado

8, caratteri architettonici e/o ambientali: 01 di valore monumentale
 02 di valore architettonico 03 di not. valore ambientale
 di valore ambientale 05 di ridotto valore

DOCUMENTAZIONE FOTOGRAFICA

rot. n. fol. n.
 cfr. anche:

NOTE:



COMUNE DI CASTELFIORENTINO

SCHEDA EDIFICIO

toponimo PIAGGIA ROSSA rif. cat.: fog. 69 p. 53 n. 626

localizzazione VIA DI GELLO n. 12-14-16

C.T.R. 1:5.000 elemento n. 286014 C.T.R.C.S. 1:2.000 foglio n. 43

1, edificio presente: 01 nel Catasto Leopoldino 02 nel Catasto del

2, tipo edilizio: CASA COLONICA

3, uso attuale:

<input checked="" type="checkbox"/> residenziale civile e/o rurale	<input checked="" type="checkbox"/> produttivo agricolo
<input type="checkbox"/> 11 produttivo artigianale o industriale	<input type="checkbox"/> 22 direzionale
<input type="checkbox"/> 21 commerciale	<input type="checkbox"/> 32 ristorativo
<input type="checkbox"/> 31 alberghiero	<input type="checkbox"/> 42 religioso
<input type="checkbox"/> 41 scolastico	<input type="checkbox"/> 44 amministrativo
<input type="checkbox"/> 43 sanitario	<input type="checkbox"/> 46 tecnologico
<input type="checkbox"/> 45 ricreativo/culturale	<input type="checkbox"/> 60 altro
<input checked="" type="checkbox"/> inutilizzato/in abbandono	

4, posizione: 01 pianura 11 posizione rilevante collina

5, intorno ambientale: 01 intorno morfologicamente unitario annessi pregevoli
 03 interessanti arredi ambientali 04 giardino e/o parco
 05 essenze di pregio ambientale 06

6, alterazioni: manomissione dei materiali di finitura lieve 02 grave
 presenza di superfetazioni lieve 12 grave

7, stato di conservazione: 01 presenza di gravi lesioni o crolli 02 presenza di lesioni
 carenza di manutenzione 04 assenza di degrado

8, caratteri architettonici e/o ambientali: 01 di valore monumentale
 02 di valore architettonico 03 di not. valore ambientale
 di valore ambientale 05 di ridotto valore

DOCUMENTAZIONE FOTOGRAFICA

rot. n. fot. n.
 cfr. anche:

NOTE:
 2 fienili - Alterazioni ai materiali di finitura (integgiatura con vernice plastica). Superfetazioni collocate agli annessi agricoli. Tracce di alterazioni pittoriche sulle facciate. Aia cementata.



DOCUMENTAZIONE FOTOGRAFICA



rot. n. fot. n.



rot. n. fot. n.

DOCUMENTAZIONE FOTOGRAFICA



rot. n. fot. n.



rot. n. fot. n.

DOCUMENTAZIONE FOTOGRAFICA



rot. n. fot. n.



rot. n. fot. n.

COMUNE DI CASTELFIORENTINO

SCHEDA EDIFICIO

toponimo GELLO ALLE FONTI rif. cat.: fg. 69 p. 11 n. 627

localizzazione VIA DI GELLO n. 7

C.T.R. 1:5.000 elemento n. C.T.R.G.S. 1:2.000 foglio n.

1, edificio presente: 01 nel Catasto Leopoldino 02 nel Catasto del

2, tipo edilizio: CASA COLONICA

3, uso attuale:

<input checked="" type="checkbox"/> 07 residenziale civile e/o rurale	<input type="checkbox"/> 12 produttivo agricolo
<input type="checkbox"/> 11 produttivo artigianale o industriale	<input type="checkbox"/> 22 direzionale
<input type="checkbox"/> 21 commerciale	<input type="checkbox"/> 32 ristorativo
<input type="checkbox"/> 31 alberghiero	<input type="checkbox"/> 42 religioso
<input type="checkbox"/> 41 scolastico	<input type="checkbox"/> 44 amministrativo
<input type="checkbox"/> 43 sanitario	<input type="checkbox"/> 46 tecnologico
<input type="checkbox"/> 45 ricreativo/culturale	<input type="checkbox"/> 60 altro
<input checked="" type="checkbox"/> inutilizzato/in abbandono	

4, posizione: posizione rilevante 01 pianura 02 collina

5, intorno ambientale: 01 intorno morfologicamente unitario annessi pregevoli
 03 interessanti arredi ambientali 04 giardino e/o parco
 05 essenze di pregio ambientale 06

6, alterazioni: manomissione dei materiali di finitura 01 lieve 02 grave
 presenza di superfetazioni 11 lieve 12 grave

7, stato di conservazione: presenza di gravi lesioni o crolli 02 presenza di lesioni
 03 carenza di manutenzione 04 assenza di degrado

8, caratteri architettonici e/o ambientali: 01 di valore monumentale
 02 di valore architettonico 03 di not. valore ambientale
 di valore ambientale 05 di ridotto valore

DOCUMENTAZIONE FOTOGRAFICA

rot. n. fot. n.

cfr. anche:

NOTE:

Fienile.
 In corso di realizzazione intervento di radicale ristrutturazione del fabbricato principale. Fienile ed annesso turale parzialmente crollati. Decorazioni nel fabbricato principale (cornici mercofraso in rilievo).



DOCUMENTAZIONE FOTOGRAFICA

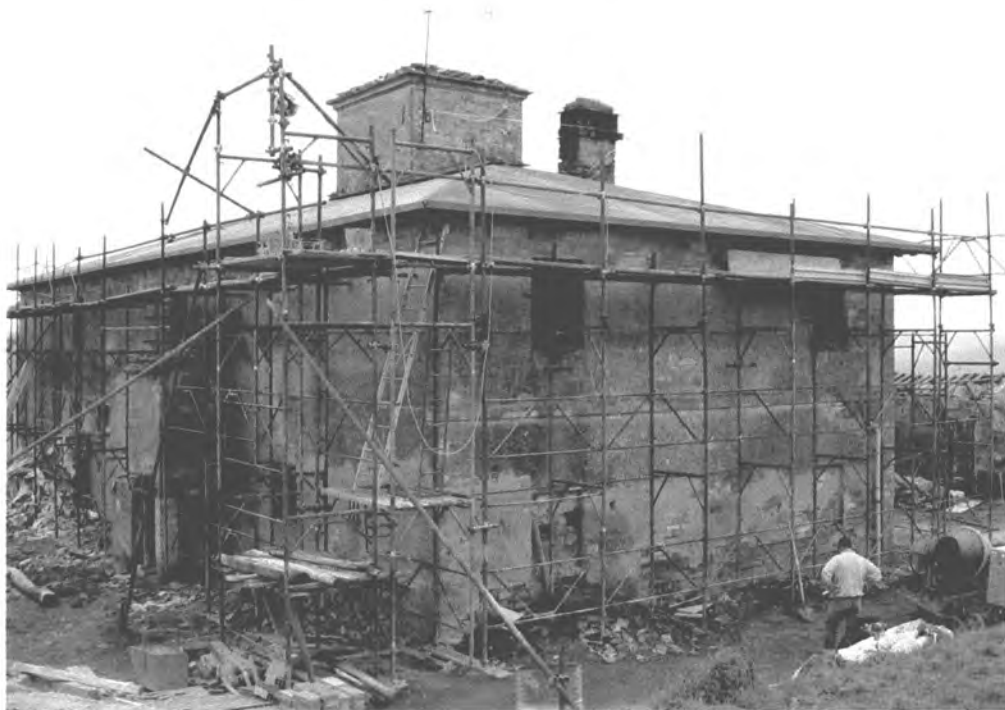

rot. n. fot. n.



rot. n. fot. n.



rot. n.....fot. n.....



rot. n.....fot. n.....

COMUNE DI CASTELFIORENTINO

SCHEDA EDIFICIO

toponimo CASA NUOVA rif. cat.: fg. 66 p. 36 n. 628

localizzazione VIA DI GELLO n° 18

C.T.R. 1:5.000 elemento n. 286014 C.T.R.G.S. 1:2.000 foglio n.

1, edificio presente: 01 nel Catasto Leopoldino 02 nel Catasto del

2, tipo edilizio: CASA COLONICA

3, uso attuale:

<input type="checkbox"/> 07 residenziale civile e/o rurale	<input type="checkbox"/> 12 produttivo agricolo
<input type="checkbox"/> 11 produttivo artigianale o industriale	<input type="checkbox"/> 22 direzionale
<input type="checkbox"/> 21 commerciale	<input type="checkbox"/> 32 ristorativo
<input type="checkbox"/> 31 alberghiero	<input type="checkbox"/> 42 religioso
<input type="checkbox"/> 41 scolastico	<input type="checkbox"/> 44 amministrativo
<input type="checkbox"/> 43 sanitario	<input type="checkbox"/> 46 tecnologico
<input type="checkbox"/> 45 ricreativo/culturale	<input type="checkbox"/> 60 altro
<input checked="" type="checkbox"/> inutilizzato/in abbandono	

4, posizione: 01 pianura collina
 11 posizione rilevante

5, intorno ambientale: 01 intorno morfologicamente unitario annessi pregevoli
 03 interessanti arredi ambientali 04 giardino e/o parco
 05 essenze di pregio ambientale 06

6, alterazioni: manomissione dei materiali di finitura 01 lieve 02 grave
presenza di superfetazioni 11 lieve 12 grave

7, stato di conservazione: presenza di gravi lesioni o crolli 02 presenza di lesioni
 03 carenza di manutenzione 04 assenza di degrado

8, caratteri architettonici e/o ambientali: 01 di valore monumentale
 02 di valore architettonico 03 di not. valore ambientale
 di valore ambientale 05 di ridotto valore

DOCUMENTAZIONE FOTOGRAFICA

rot. n. fot. n.

cfr. anche:

NOTE:

presenza di un
fianco di grandi
dimensioni - Si
tratta di un edificio
in stato di abbandono
particolarmente acci-
tuata con crollo
del tetto e di alcuni
muri laterali
dell'edificio
principale -



DOCUMENTAZIONE FOTOGRAFICA



rot. n. fot. n.



rot. n. fot. n.

DOCUMENTAZIONE FOTOGRAFICA



rot. n.....fot. n.....



rot. n.....fot. n.....

DOCUMENTAZIONE FOTOGRAFICA



rot. n. fot. n.....

rot. n..... fot. n.....

COMUNE DI CASTELFIORENTINO

SCHEDA EDIFICIO

toponimo LE COLMATE rif. cat.: fg. 68 p. 44 n. 629.....

localizzazione VIA DI MONTE OLIVO n° 34.....

C.T.R. 1:5.000 elemento n. 286014..... C.T.R.G.S. 1:2.000 foglio n.

1, edificio presente: nel Catasto Leopoldino nel Catasto del

2, tipo edilizio: CASA COLONICA.....

3, uso attuale:

<input checked="" type="checkbox"/> 07 residenziale civile e/o rurale	<input type="checkbox"/> 12 produttivo agricolo
<input type="checkbox"/> 11 produttivo artigianale o industriale	<input type="checkbox"/> 22 direzionale
<input type="checkbox"/> 21 commerciale	<input type="checkbox"/> 32 ristorativo
<input type="checkbox"/> 31 alberghiero	<input type="checkbox"/> 42 religiosa
<input type="checkbox"/> 41 scolastico	<input type="checkbox"/> 44 amministrativo
<input type="checkbox"/> 43 sanitario	<input type="checkbox"/> 46 tecnologico
<input type="checkbox"/> 45 ricreativo/culturale	<input type="checkbox"/> 60 altro
<input checked="" type="checkbox"/> inutilizzato/in abbandono	

4, posizione: 01 pianura collina
 11 posizione rilevante

5, intorno ambientale: 01 intorno morfologicamente unitario 02 annessi pregevoli
 03 interessanti arredi ambientali 04 giardino e/o parco
 05 essenze di pregio ambientale 06

6, alterazioni: manomissione dei materiali di finitura 01 lieve 02 grave
 presenza di superfetazioni 11 lieve 12 grave

7, stato di conservazione: presenza di gravi lesioni o crolli 02 presenza di lesioni
 03 carenza di manutenzione 04 assenza di degrado

8, caratteri architettonici e/o ambientali: 01 di valore monumentale
 02 di valore architettonico 03 di not. valore ambientale
 di valore ambientale 05 di ridotto valore

DOCUMENTAZIONE FOTOGRAFICA

rot. n.....fot. n.....
 cfr. anche:

NOTE:



DOCUMENTAZIONE FOTOGRAFICA

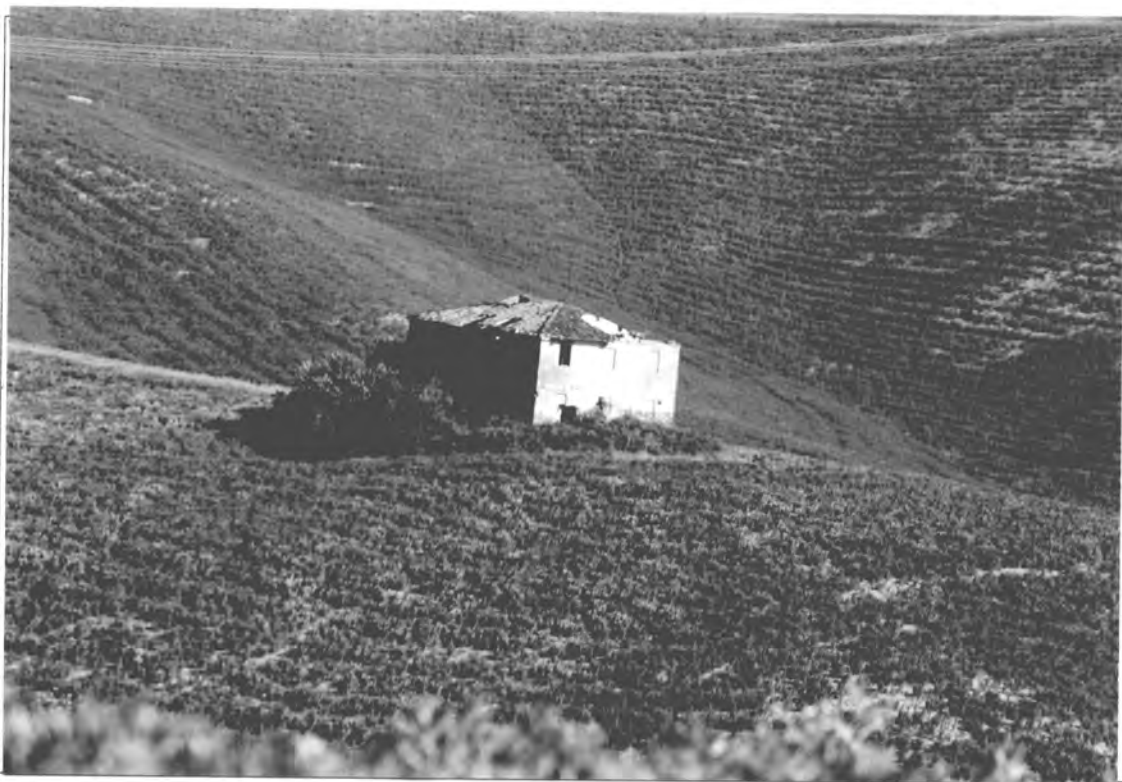

rot. n.....fot. n.....

rot. n.....fot. n.....

COMUNE DI CASTELFIORENTINO

SCHEDA EDIFICIO

toponimo BAGNOLO rif. cat.: fg. 56 p. 41 n. 638

localizzazione VIA LUARDESE

C.T.R. 1:5.000 elemento n. 27.5133 C.T.R.C.S. 1:2.000 foglio n.

1, edificio presente: 01 nel Catasto Leopoldino 02 nel Catasto del

2, tipo edilizio: CAPPELLA

3, uso attuale:

<input type="checkbox"/> 07 residenziale civile e/o rurale	<input type="checkbox"/> 12 produttivo agricolo
<input type="checkbox"/> 11 produttivo artigianale o industriale	<input type="checkbox"/> 22 direzionale
<input type="checkbox"/> 21 commerciale	<input type="checkbox"/> 32 ristorativo
<input type="checkbox"/> 31 alberghiero	<input checked="" type="checkbox"/> religioso
<input type="checkbox"/> 41 scolastico	<input type="checkbox"/> 44 amministrativo
<input type="checkbox"/> 43 sanitario	<input type="checkbox"/> 46 tecnologico
<input type="checkbox"/> 45 ricreativo/culturale	<input type="checkbox"/> 60 altro
<input checked="" type="checkbox"/> inutilizzato/in abbandono	

4, posizione: 01 pianura collina

11 posizione rilevante

5, intorno ambientale:

<input checked="" type="checkbox"/> intorno morfologicamente unitario	<input type="checkbox"/> 02 annessi pregevoli
<input type="checkbox"/> 03 interessanti arredi ambientali	<input type="checkbox"/> 04 giardino e/o parco
<input checked="" type="checkbox"/> essenze di pregio ambientale	<input type="checkbox"/> 06

6, alterazioni:

manomissione dei materiali di finitura	<input type="checkbox"/> 01 lieve	<input type="checkbox"/> 02 grave
presenza di superfetazioni	<input type="checkbox"/> 11 lieve	<input type="checkbox"/> 12 grave

7, stato di conservazione: 01 presenza di gravi lesioni o crolli presenza di lesioni

carenza di manutenzione

04 assenza di degrado

8, caratteri architettonici e/o ambientali:

<input checked="" type="checkbox"/> di valore monumentale	
<input type="checkbox"/> 02 di valore architettonico	<input type="checkbox"/> 03 di not. valore ambientale
<input type="checkbox"/> 04 di valore ambientale	<input type="checkbox"/> 05 di ridotto valore

DOCUMENTAZIONE FOTOGRAFICA

rot. n. fot. n.
cfr. anche:

NOTE:

Capella a pianta esagonale con copertura a cupola e piccolo campanile laterale -
Decorazioni interne dell'interno della cupola con soffitto scuro -



Novembre 2002

DOCUMENTAZIONE FOTOGRAFICA

rot. n.....fot. n.....



rot. n.....fot. n.....



DOCUMENTAZIONE FOTOGRAFICA



rot. n.....fot. n.....

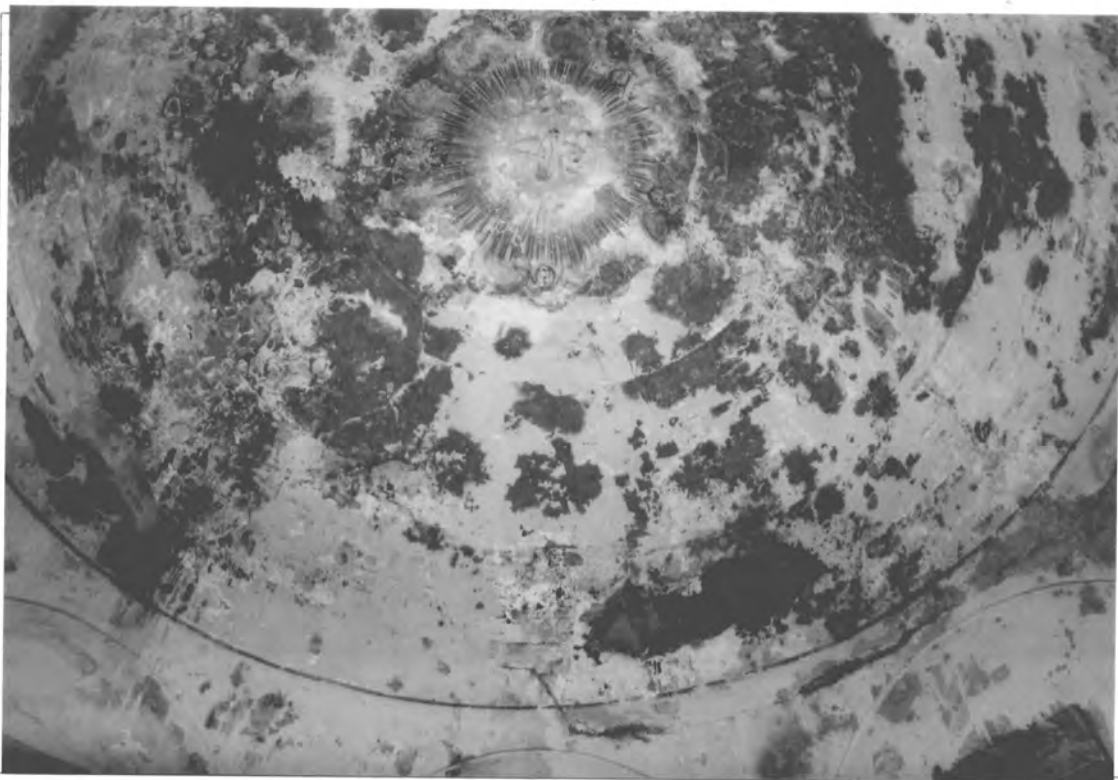

rot. n.....fot. n.....

COMUNE DI CASTELFIORENTINO

SCHEDA EDIFICIO

n. 639

toponimo rif. cat.: fg. 17 p. A

localizzazione VIA DI CAMBIANO ALTO n. 29

C.T.R. 1:5.000 elemento n. 274161 C.T.R.C.S. 1:2.000 foglio n. 15

1, edificio presente: 01 nel Catasto Leopoldino 02 nel Catasto del

2, tipo edilizio: CIMITERO

3, uso attuale:

<input checked="" type="checkbox"/> 07 residenziale civile e/o rurale	<input type="checkbox"/> 12 produttivo agricolo
<input type="checkbox"/> 11 produttivo artigianale o industriale	<input type="checkbox"/> 22 direzionale
<input type="checkbox"/> 21 commerciale	<input type="checkbox"/> 32 ristorativo
<input type="checkbox"/> 31 alberghiero	<input type="checkbox"/> 42 religiosa
<input type="checkbox"/> 41 scolastico	<input type="checkbox"/> 44 amministrativo
<input type="checkbox"/> 43 sanitario	<input type="checkbox"/> 46 tecnologico
<input type="checkbox"/> 45 ricreativo/culturale	<input checked="" type="checkbox"/> altro
<input type="checkbox"/> 50 inutilizzato/in abbandono	

4, posizione: posizione rilevante 01 pianura 02 collina

5, intorno ambientale: 01 intorno morfologicamente unitario 02 annessi pregevoli
 03 interessanti arredi ambientali 04 giardino e/o parco
 essenze di pregio ambientale 06

6, alterazioni: manomissione dei materiali di finitura 01 lieve grave
 presenza di superfetazioni 11 lieve 12 grave

7, stato di conservazione: 01 presenza di gravi lesioni o crolli 02 presenza di lesioni
 03 carenza di manutenzione assenza di degrado

8, caratteri architettonici e/o ambientali: di valore monumentale
 02 di valore architettonico 03 di not. valore ambientale
 04 di valore ambientale 05 di ridotto valore

DOCUMENTAZIONE FOTOGRAFICA

rot. n. fot. n.
 cfr. anche:

NOTE:
 L'impianto originario caratterizzato da un unico fronte costruito (con cappella centrale e loculi laterali) e da ampi spazi laterali per immersione è stato alterato con gruppi di loculi laterali e centrali.





rot. n.....fot. n.....

rot. n.....fot. n.....