

COMUNE DI CASTELFIORENTINO

SCHEDA EDIFICIO

toponimo *Municipio*..... rif. cat.: fg. *52* p..... n. *377*

localizzazione *Piazza del Popolo, 1, 2*.....

C.T.R. 1:5.000 elemento n. *274.162*..... C.T.R.G.S. 1:2.000 foglio n. *30.35*.....

1, edificio presente: nel Catasto Leopoldino nel Catasto del 1955

2, tipo edilizio: *palazzo municipale*.....

3, uso attuale:

| | |
|--|--|
| <input checked="" type="checkbox"/> residenziale civile e/o rurale | <input type="checkbox"/> produttivo agricolo |
| <input type="checkbox"/> produttivo artigianale o industriale | <input type="checkbox"/> direzionale |
| <input type="checkbox"/> commerciale | <input type="checkbox"/> ristorativo |
| <input type="checkbox"/> alberghiero | <input type="checkbox"/> religioso |
| <input type="checkbox"/> scolastico | <input type="checkbox"/> amministrativo |
| <input type="checkbox"/> sanitario | <input type="checkbox"/> tecnologico |
| <input type="checkbox"/> ricreativo/culturale | <input type="checkbox"/> altro |
| <input type="checkbox"/> inutilizzato/in abbandono | |

4, posizione: posizione rilevante pianura collina

5, intorno ambientale: intorno morfologicamente unitario annessi pregevoli
 interessanti arredi ambientali giardino e/o parco
 essenze di pregio ambientale

6, alterazioni: *manomissione dei materiali di finitura* lieve grave
presenza di superfetazioni lieve grave

7, stato di conservazione: presenza di gravi lesioni o crolli presenza di lesioni
 carenza di manutenzione assenza di degrado

8, caratteri architettonici e/o ambientali: di valore monumentale
 di valore architettonico di not. valore ambientale
 di valore ambientale di ridotto valore

DOCUMENTAZIONE FOTOGRAFICA

rot. n. *13* fot. n. *6*..

cfr. anche:
13.7-9, 13.13.....
14.17 14.33.....

NOTE:

Sul fronte principale stemma in pietra e campane a vela con decorazioni e modanature ad istruco.

giugno-settembre '92





rot. n.13.fot. n.8...



rot. n.14.fot. n.33.



rot. n.13.fot. n.7...



rot. n.13.fot. n.9...



rot. n.13.fot. n.13.



rot. n.14.fot. n.17.

2147

COMUNE DI CASTELFIORENTINO

SCHEMA EDIFICIO

toponimo rif. cat.: fg. 52 p. n. 378
 localizzazione via Attovanti, 14, via S. Appolito, 1-1a-1b-1c
 C.T.R. 1:5.000 elemento n. 274.162 C.T.R.G.S. 1:2.000 foglio n. 30

1, edificio presente: nel Catasto Leopoldino nel Catasto del 1955

2, tipo edilizio: residenza a schiera con alcune rifusioni porticellari

3, uso attuale:

| | |
|--|--|
| <input checked="" type="checkbox"/> residenziale civile e/o rurale | <input type="checkbox"/> produttivo agricolo |
| <input type="checkbox"/> produttivo artigianale o industriale | <input type="checkbox"/> direzionale |
| <input type="checkbox"/> commerciale | <input type="checkbox"/> ristorativo |
| <input type="checkbox"/> alberghiero | <input type="checkbox"/> religioso |
| <input type="checkbox"/> scolastico | <input type="checkbox"/> amministrativo |
| <input type="checkbox"/> sanitario | <input type="checkbox"/> tecnologico |
| <input type="checkbox"/> ricreativo/culturale | <input type="checkbox"/> altro |
| <input type="checkbox"/> inutilizzato/in abbandono | |

4, posizione: pianura collina
 posizione rilevante

5, intorno ambientale: intorno morfologicamente unitario annessi pregevoli
 interessanti arredi ambientali giardino e/o parco
 essenze di pregio ambientale

6, alterazioni: manomissione dei materiali di finitura lieve grave
 presenza di superfetazioni lieve grave

7, stato di conservazione: presenza di gravi lesioni o crolli presenza di lesioni
 carenza di manutenzione assenza di degrado

8, caratteri architettonici e/o ambientali: di valore monumentale
 di valore architettonico di not. valore ambientale
 di valore ambientale di ridotto valore

DOCUMENTAZIONE FOTOGRAFICA

rot. n. 14 fot. n. 29
 cfr. anche: 14-30-32, 36

NOTE:
Su via S. Appolito, al n. 14 resti di un portale gotico

giugno-settembre '92





rot. n. 14. fot. n. 30.



rot. n.14 fot. n.3.1.



rot. n. 14 fot. n. 32.



rot. n.14.fot. n.36.

COMUNE DI CASTELFIORENTINO

SCHEMA EDIFICIO

n. 379

toponimo rif. cat.: fg. 52 p.
 localizzazione ... via S. Ippolito, 2-4b, via Rettoranti, 16-22, via S. Martino, 9-11
 C.T.R. 1:5.000 elemento n. 274.162 C.T.R.G.S. 1:2.000 foglio n. 30:35

1, edificio presente: nel Catasto Leopoldino nel Catasto del 1955

2, tipo edilizio: ..residenze a schiera con alcune rifusioni.....

3, uso attuale:

| | | |
|--|---|--|
| <input checked="" type="checkbox"/> residenziale civile e/o rurale | <input type="checkbox"/> produttivo artigianale o industriale | <input type="checkbox"/> produttivo agricolo |
| <input type="checkbox"/> 11 | <input type="checkbox"/> 21 commerciale | <input type="checkbox"/> 22 direzionale |
| <input type="checkbox"/> 31 alberghiero | <input type="checkbox"/> 41 scolastico | <input type="checkbox"/> 32 ristorativo |
| <input type="checkbox"/> 43 sanitario | <input type="checkbox"/> 45 ricreativo/culturale | <input type="checkbox"/> 42 religioso |
| <input type="checkbox"/> 50 inutilizzato/in abbandono | <input type="checkbox"/> 60 altro | <input type="checkbox"/> 44 amministrativo |
| | | <input type="checkbox"/> 46 tecnologico |

4, posizione:

| | |
|---|--|
| <input type="checkbox"/> 11 posizione rilevante | <input type="checkbox"/> 01 pianura |
| | <input checked="" type="checkbox"/> 02 collina |

5, intorno ambientale:

| | |
|--|--|
| <input checked="" type="checkbox"/> 01 intorno morfologicamente unitario | <input type="checkbox"/> 02 annessi pregevoli |
| <input type="checkbox"/> 03 interessanti arredi ambientali | <input type="checkbox"/> 04 giardino e/o parco |
| <input type="checkbox"/> 05 essenze di pregio ambientale | <input type="checkbox"/> 06 |

6, alterazioni:

| | | |
|--|--|-----------------------------------|
| manomissione dei materiali di finitura | <input checked="" type="checkbox"/> 01 lieve | <input type="checkbox"/> 02 grave |
| presenza di superfetazioni | <input type="checkbox"/> 11 lieve | <input type="checkbox"/> 12 grave |

7, stato di conservazione:

| | |
|--|---|
| <input type="checkbox"/> 01 presenza di gravi lesioni o crolli | <input type="checkbox"/> 02 presenza di lesioni |
| <input checked="" type="checkbox"/> 03 carenza di manutenzione | <input checked="" type="checkbox"/> 04 assenza di degrado |

8, caratteri architettonici e/o ambientali:

| | | |
|---|--|---|
| <input type="checkbox"/> 01 di valore monumentale | <input type="checkbox"/> 02 di valore architettonico | <input type="checkbox"/> 03 di not. valore ambientale |
| <input checked="" type="checkbox"/> 04 di valore ambientale | <input type="checkbox"/> 05 di ridotto valore | |

DOCUMENTAZIONE FOTOGRAFICA

rot. n. 15, fot. n. 9.
 cfr. anche:
 15:1-8, 11, 13.....

NOTE:

la carenza di manutenzione è evidente per gli edifici in prossimità della piazza del Palazzo.....

giugno-settembre '92





rot. n.15.fot. n.2...



rot. n.15.fot. n.1...

NOTE:

San. via. At.
Tovanti, ai
n. 16 e 20, fac
ciate con de
corazioni pit
toriche di
pregio

rot. n. 15. fot. n. 3.



NOTE:

rot. n. 15. fot. n. 4.





rot. n.15.fot. n.5...



rot. n.15.fot. n.6.

DOCUMENTAZIONE FOTOGRAFICA



rot. n. 15. fot. n. 7.



rot. n. 15. fot. n. 8.



rot. n. 15. fot. n. 11.



rot. n. 15. fot. n. 13.

COMUNE DI CASTELFIORENTINO

SCHEDA EDIFICIO

toponimo rif. cat.: fg. 52 p. n. 380

localizzazione via R. S. Bertini, 1, via Altavanti, 22a-24, via S. Martino, 2-14c
via P. Neri, 51-65

C.T.R. 1:5.000 elemento n. 274.162.... C.T.R.G.S. 1:2.000 foglio n. 30-35.....

1, edificio presente: nel Catasto Leopoldino nel Catasto del 1955

2, tipo edilizio: palazzo e residenze a schiera con alcune rifusioni.....

3, uso attuale:

| | |
|--|---|
| <input checked="" type="checkbox"/> residenziale civile e/o rurale | <input type="checkbox"/> 12 produttivo agricolo |
| <input type="checkbox"/> 11 produttivo artigianale o industriale | <input type="checkbox"/> 22 direzionale |
| <input type="checkbox"/> 21 commerciale | <input type="checkbox"/> 32 ristorativo |
| <input type="checkbox"/> 31 alberghiero | <input type="checkbox"/> 42 religioso |
| <input type="checkbox"/> 41 scolastico | <input type="checkbox"/> 44 amministrativo |
| <input type="checkbox"/> 43 sanitario | <input type="checkbox"/> 46 tecnologico |
| <input type="checkbox"/> 45 ricreativo/culturale | <input type="checkbox"/> 60 altro |
| <input type="checkbox"/> 50 inutilizzato/in abbandono | |

4, posizione:

| | |
|---|--|
| <input type="checkbox"/> 11 posizione rilevante | <input type="checkbox"/> 01 pianura |
| | <input checked="" type="checkbox"/> 02 collina |

5, intorno ambientale:

| | |
|--|--|
| <input checked="" type="checkbox"/> 01 intorno morfologicamente unitario | <input type="checkbox"/> 02 annessi pregevoli |
| <input type="checkbox"/> 03 interessanti arredi ambientali | <input type="checkbox"/> 04 giardino e/o parco |
| <input type="checkbox"/> 05 essenze di pregio ambientale | <input type="checkbox"/> 06 |

6, alterazioni:

| | | |
|--|---|-----------------------------------|
| manomissione dei materiali di finitura | <input checked="" type="checkbox"/> lieve | <input type="checkbox"/> 02 grave |
| presenza di superfetazioni | <input type="checkbox"/> 11 lieve | <input type="checkbox"/> 12 grave |

7, stato di conservazione:

| | |
|--|---|
| <input type="checkbox"/> 01 presenza di gravi lesioni o crolli | <input type="checkbox"/> 02 presenza di lesioni |
| <input checked="" type="checkbox"/> 03 carenza di manutenzione | <input checked="" type="checkbox"/> 04 assenza di degrado |

8, caratteri architettonici e/o ambientali:

| | |
|---|---|
| <input type="checkbox"/> 01 di valore monumentale | |
| <input type="checkbox"/> 02 di valore architettonico | <input type="checkbox"/> 03 di not. valore ambientale |
| <input checked="" type="checkbox"/> 04 di valore ambientale | <input type="checkbox"/> 05 di ridotto valore |

DOCUMENTAZIONE FOTOGRAFICA

rot. n. 17 fot. n. 8

cfr. anche:

17-9-18.....

NOTE:

Situazione di grave degrado delle facciate tranne che per gli edifici di via P. Neri che si risultano ben conservati.....

giugno-settembre '92





rot. n. 17 fot. n. 9...



rot. n.17.fot. n.10.



rot. n.17.fot. n.11.

DOCUMENTAZIONE FOTOGRAFICA

NOTE:

rot. n.17. fot. n.12.



NOTE:

Su via At.
tavanti ai
n. 22 a. 24, ...
palazzo con
decori pitto-
rici e labo-
rati e basa-
mento in fin-
ito bugnato.

rot. n.17. fot. n.13.





rot. n.17. fot. n.14.



rot. n.17. fot. n.15.

NOTE:

Al piano.....
terza.....de.....
gli edifici.....
che si affac-
ciano su via
S. Martino e
via P. Neri,
si trovano
alcuni ma-
gazzini.....

rot. n. 17 fot. n. 16.



NOTE:

rot. n. 17 fot. n. 17.





rot. n.17.fot. n.18.

COMUNE DI CASTELFIORENTINO

SCHEMA EDIFICIO

toponimo rif. cat.: fg. 52 p. n. 381

localizzazione via Altavanti, 24A-44

C.T.R. 1:5.000 elemento n. 274162 C.T.R.C.S. 1:2.000 foglio n. 3035

1, edificio presente: nel Catasto Leopoldino nel Catasto del 1955

2, tipo edilizio: palazzo e residenze a schiera parzialmente rifuse

3, uso attuale:

| | |
|--|---|
| <input checked="" type="checkbox"/> residenziale civile e/o rurale | <input type="checkbox"/> 12 produttivo agricolo |
| <input type="checkbox"/> 11 produttivo artigianale o industriale | <input type="checkbox"/> 22 direzionale |
| <input type="checkbox"/> 21 commerciale | <input type="checkbox"/> 32 ristorativo |
| <input type="checkbox"/> 31 alberghiero | <input type="checkbox"/> 42 religioso |
| <input type="checkbox"/> 41 scolastico | <input type="checkbox"/> 44 amministrativo |
| <input type="checkbox"/> 43 sanitario | <input type="checkbox"/> 46 tecnologico |
| <input type="checkbox"/> 45 ricreativo/culturale | <input type="checkbox"/> 60 altro |
| <input type="checkbox"/> 50 inutilizzato/in abbandono | |

4, posizione: 11 posizione rilevante 01 pianura collina

5, intorno ambientale: intorno morfologicamente unitario 02 annessi pregevoli
 03 interessanti arredi ambientali 04 giardino e/o parco
 05 essenze di pregio ambientale 06

6, alterazioni: manomissione dei materiali di finitura lieve 02 grave
 presenza di superfetazioni 11 lieve 12 grave

7, stato di conservazione: 01 presenza di gravi lesioni o crolli 02 presenza di lesioni
 03 carenza di manutenzione assenza di degrado

8, caratteri architettonici e/o ambientali: 01 di valore monumentale
 02 di valore architettonico di not. valore ambientale
 di valore ambientale 05 di ridotto valore

DOCUMENTAZIONE FOTOGRAFICA

rot. n. 17 fot. n. 19
 cfr. anche: 17:20,21,23,24

NOTE:
 Ora i vari edifici si distinguono sulla via Altavanti un palazzo con modanature e decorazioni ad intonaco.

giugno-settembre '92





rot. n. 17. fot. n. 20.



rot. n. 17. fot. n. 21.



rot. n. 17. fot. n. 23.



rot. n. 17. fot. n. 24.

COMUNE DI CASTELFIORENTINO

SCHEDA EDIFICIO

toponimo *La Marea* rif. cat.: fg. *50* p. n. *382*

localizzazione *via Samminiatese, 1-3*

C.T.R. 1:5.000 elemento n. *274.162* C.T.R.C.S. 1:2.000 foglio n. *34*

1, edificio presente: *01* nel Catasto Leopoldino *02* nel Catasto del 1969

2, tipo edilizio: *villa*

3, uso attuale:

| | |
|--|--|
| <input checked="" type="checkbox"/> <i>01</i> residenziale civile e/o rurale | <input type="checkbox"/> <i>12</i> produttivo agricolo |
| <input type="checkbox"/> <i>11</i> produttivo artigianale o industriale | <input type="checkbox"/> <i>22</i> direzionale |
| <input type="checkbox"/> <i>21</i> commerciale | <input type="checkbox"/> <i>32</i> ristorativo |
| <input type="checkbox"/> <i>31</i> alberghiero | <input type="checkbox"/> <i>42</i> religioso |
| <input type="checkbox"/> <i>41</i> scolastico | <input type="checkbox"/> <i>44</i> amministrativo |
| <input type="checkbox"/> <i>43</i> sanitario | <input type="checkbox"/> <i>46</i> tecnologico |
| <input type="checkbox"/> <i>45</i> ricreativo/culturale | <input type="checkbox"/> <i>60</i> altro |
| <input type="checkbox"/> <i>50</i> inutilizzato/in abbandono | |

4, posizione: *01* posizione rilevante *01* pianura *02* collina

5, intorno ambientale: *01* intorno morfologicamente unitario *02* annessi pregevoli
 03 interessanti arredi ambientali *04* giardino e/o parco
 05 essenze di pregio ambientale *06*

6, alterazioni: manomissione dei materiali di finitura *01* lieve *02* grave
 presenza di superfetazioni *11* lieve *12* grave

7, stato di conservazione: *01* presenza di gravi lesioni o crolli *02* presenza di lesioni
 03 carenza di manutenzione *04* assenza di degrado

8, caratteri architettonici e/o ambientali: *01* di valore monumentale
 02 di valore architettonico *03* di not. valore ambientale
 04 di valore ambientale *05* di ridotto valore

DOCUMENTAZIONE FOTOGRAFICA

rot. n. *23* fot. n. *8*
 cfr. anche: *23:8*

NOTE:

Stemma gen-tilizio in facciata



giugno-settembre '92



rot. n.23 fot. n.7...

rot. n.....fot. n.....

COMUNE DI CASTELFIORENTINO

SCHEMA EDIFICIO

toponimo rif. cat.: fg. 50 p. n. 384

localizzazione via dei Praticelli, 4

C.T.R. 1:5.000 elemento n. 274.162 C.T.R.G.S. 1:2.000 foglio n. 34

1, edificio presente: nel Catasto Leopoldino nel Catasto del 1969

2, tipo edilizio: casa podereale

3, uso attuale:

| | |
|--|---|
| <input checked="" type="checkbox"/> residenziale civile e/o rurale | <input type="checkbox"/> 12 produttivo agricolo |
| <input type="checkbox"/> 11 produttivo artigianale o industriale | <input type="checkbox"/> 22 direzionale |
| <input type="checkbox"/> 21 commerciale | <input type="checkbox"/> 32 ristorativo |
| <input type="checkbox"/> 31 alberghiero | <input type="checkbox"/> 42 religioso |
| <input type="checkbox"/> 41 scolastico | <input type="checkbox"/> 44 amministrativo |
| <input type="checkbox"/> 43 sanitario | <input type="checkbox"/> 46 tecnologico |
| <input type="checkbox"/> 45 ricreativo/culturale | <input type="checkbox"/> 60 altro |
| <input type="checkbox"/> 50 inutilizzato/in abbandono | |

4, posizione: 11 posizione rilevante 01 pianura collina

5, intorno ambientale: 01 intorno morfologicamente unitario 02 annessi pregevoli
 03 interessanti arredi ambientali 04 giardino e/o parco
 05 essenze di pregio ambientale 06

6, alterazioni: manomissione dei materiali di finitura 01 lieve 02 grave
 presenza di superfetazioni 11 lieve 12 grave

7, stato di conservazione: 01 presenza di gravi lesioni o crolli 02 presenza di lesioni
 03 carenza di manutenzione 04 assenza di degrado

8, caratteri architettonici e/o ambientali: 01 di valore monumentale
 02 di valore architettonico 03 di not. valore ambientale
 di valore ambientale 05 di ridotto valore

DOCUMENTAZIONE FOTOGRAFICA

rot. n. 23 fot. n. 10
 cfr. anche:

NOTE:

Sul fronte, in corrispondenza dell'ingresso, icona di S. Verdiana



giugno-settembre '92

COMUNE DI CASTELFIORENTINO

SCHEDA EDIFICIO

toponimo rif. cat.: fg. 50 p. n. 385

localizzazione via dei Praticelli, 6

C.T.R. 1:5.000 elemento n. 274162 C.T.R.G.S. 1:2.000 foglio n. 34

1, edificio presente: 01 nel Catasto Leopoldino 02 nel Catasto del 1969

2, tipo edilizio: casa colonica

3, uso attuale:

| | |
|--|--|
| <input checked="" type="checkbox"/> <u>01</u> residenziale civile e/o rurale | <input type="checkbox"/> <u>12</u> produttivo agricolo |
| <input checked="" type="checkbox"/> <u>11</u> produttivo artigianale o industriale | <input type="checkbox"/> <u>22</u> direzionale |
| <input type="checkbox"/> <u>21</u> commerciale | <input type="checkbox"/> <u>32</u> ristorativo |
| <input type="checkbox"/> <u>31</u> alberghiero | <input type="checkbox"/> <u>42</u> religioso |
| <input type="checkbox"/> <u>41</u> scolastico | <input type="checkbox"/> <u>44</u> amministrativo |
| <input type="checkbox"/> <u>43</u> sanitario | <input type="checkbox"/> <u>46</u> tecnologico |
| <input type="checkbox"/> <u>45</u> ricreativo/culturale | <input type="checkbox"/> <u>60</u> altro |
| <input type="checkbox"/> <u>50</u> inutilizzato/in abbandono | |

4, posizione: 01 pianura 11 posizione rilevante 02 collina

5, intorno ambientale: 01 intorno morfologicamente unitario 02 annessi pregevoli
 03 interessanti arredi ambientali 04 giardino e/o parco
 05 essenze di pregio ambientale 06

6, alterazioni: manomissione dei materiali di finitura 01 lieve 02 grave
presenza di superfetazioni 11 lieve 12 grave

7, stato di conservazione: 01 presenza di gravi lesioni o crolli 02 presenza di lesioni
 03 carenza di manutenzione 04 assenza di degrado

8, caratteri architettonici e/o ambientali: 01 di valore monumentale
 02 di valore architettonico 03 di not. valore ambientale
 04 di valore ambientale 05 di ridotto valore

DOCUMENTAZIONE FOTOGRAFICA

rot. n. 28, fot. n. 29.
cfr. anche: 28:28

NOTE:

.....
.....
.....
.....
.....
.....
.....
.....
.....

giugno-settembre '92





rot. n.28.fot. n28.

COMUNE DI CASTELFIORENTINO

SCHEMA EDIFICIO

n. 386

toponimo rif. cat.: fg. 50 p.....

localizzazione *via dei Praticelli, 10-14*.....

C.T.R. 1:5.000 elemento n. *285041*..... C.T.R.G.S. 1:2.000 foglio n. *34*.....

1, edificio presente: 01 nel Catasto Leopoldino 02 nel Catasto del 1969 (77)

2, tipo edilizio: *residenza a schiera*.....

3, uso attuale:

| | |
|---|---|
| <input checked="" type="checkbox"/> 01 residenziale civile e/o rurale | <input type="checkbox"/> 12 produttivo agricolo |
| <input checked="" type="checkbox"/> 02 produttivo artigianale o industriale | <input type="checkbox"/> 22 direzionale |
| <input type="checkbox"/> 21 commerciale | <input type="checkbox"/> 32 ristorativo |
| <input type="checkbox"/> 31 alberghiero | <input type="checkbox"/> 42 religioso |
| <input type="checkbox"/> 41 scolastico | <input type="checkbox"/> 44 amministrativo |
| <input type="checkbox"/> 43 sanitario | <input type="checkbox"/> 46 tecnologico |
| <input type="checkbox"/> 45 ricreativo/culturale | <input type="checkbox"/> 60 altro |
| <input type="checkbox"/> 50 inutilizzato/in abbandono | |

4, posizione:

| | |
|---|--|
| <input type="checkbox"/> 11 posizione rilevante | <input checked="" type="checkbox"/> 01 pianura |
| | <input type="checkbox"/> 02 collina |

5, intorno ambientale:

| | |
|---|--|
| <input type="checkbox"/> 01 intorno morfologicamente unitario | <input type="checkbox"/> 02 annessi pregevoli |
| <input type="checkbox"/> 03 interessanti arredi ambientali | <input type="checkbox"/> 04 giardino e/o parco |
| <input type="checkbox"/> 05 essenze di pregio ambientale | <input type="checkbox"/> 06 |

6, alterazioni:

| | | |
|---|--|--|
| <i>manomissione dei materiali di finitura</i> | <input type="checkbox"/> 01 lieve | <input checked="" type="checkbox"/> 02 grave |
| <i>presenza di superfetazioni</i> | <input checked="" type="checkbox"/> 01 lieve | <input type="checkbox"/> 02 grave |

7, stato di conservazione:

| | |
|--|---|
| <input type="checkbox"/> 01 presenza di gravi lesioni o crolli | <input type="checkbox"/> 02 presenza di lesioni |
| <input type="checkbox"/> 03 carenza di manutenzione | <input checked="" type="checkbox"/> 04 assenza di degrado |

8, caratteri architettonici e/o ambientali:

| | | |
|--|--|--|
| <input type="checkbox"/> 01 di valore monumentale | <input type="checkbox"/> 02 di valore architettonico | <input type="checkbox"/> 03 di not. valore ambientale |
| <input type="checkbox"/> 02 di valore architettonico | <input type="checkbox"/> 04 di valore ambientale | <input checked="" type="checkbox"/> 05 di ridotto valore |

DOCUMENTAZIONE FOTOGRAFICA

rot. n. 23 fot. n. 26.
cfr. anche:

NOTE:

La schiera al n. 10 presenta in facciata interessanti decori pittorici.....

giugno-settembre '92



COMUNE DI CASTELFIORENTINO

SCHEDA EDIFICIO

toponimo rif. cat.: fg. 58 p. n. 387

localizzazione via dei Praticelli, 49-51

C.T.R. 1:5.000 elemento n. 285.041 C.T.R.G.S. 1:2.000 foglio n. 34

1, edificio presente: 01 nel Catasto Leopoldino 02 nel Catasto del 1957

2, tipo edilizio: casa colonica

3, uso attuale:

| | |
|--|--|
| <input checked="" type="checkbox"/> <u>01</u> residenziale civile e/o rurale | <input type="checkbox"/> <u>12</u> produttivo agricolo |
| <input type="checkbox"/> <u>11</u> produttivo artigianale o industriale | <input type="checkbox"/> <u>22</u> direzionale |
| <input type="checkbox"/> <u>21</u> commerciale | <input type="checkbox"/> <u>32</u> ristorativo |
| <input type="checkbox"/> <u>31</u> alberghiero | <input type="checkbox"/> <u>42</u> religioso |
| <input type="checkbox"/> <u>41</u> scolastico | <input type="checkbox"/> <u>44</u> amministrativo |
| <input type="checkbox"/> <u>43</u> sanitario | <input type="checkbox"/> <u>46</u> tecnologico |
| <input type="checkbox"/> <u>45</u> ricreativo/culturale | <input type="checkbox"/> <u>60</u> altro |
| <input type="checkbox"/> <u>50</u> inutilizzato/in abbandono | |

4, posizione:

| | |
|--|---|
| <input type="checkbox"/> <u>11</u> posizione rilevante | <input checked="" type="checkbox"/> <u>01</u> pianura |
| | <input type="checkbox"/> <u>02</u> collina |

5, intorno ambientale:

| | |
|--|---|
| <input type="checkbox"/> <u>01</u> intorno morfologicamente unitario | <input type="checkbox"/> <u>02</u> annessi pregevoli |
| <input type="checkbox"/> <u>03</u> interessanti arredi ambientali | <input type="checkbox"/> <u>04</u> giardino e/o parco |
| <input type="checkbox"/> <u>05</u> essenze di pregio ambientale | <input checked="" type="checkbox"/> <u>06</u> <u>cava</u> |

6, alterazioni:

| | | |
|--|---|---|
| manomissione dei materiali di finitura | <input type="checkbox"/> <u>01</u> lieve | <input checked="" type="checkbox"/> <u>02</u> grave |
| presenza di superfetazioni | <input checked="" type="checkbox"/> <u>11</u> lieve | <input type="checkbox"/> <u>12</u> grave |

7, stato di conservazione:

| | |
|--|--|
| <input checked="" type="checkbox"/> <u>01</u> presenza di gravi lesioni o crolli | <input type="checkbox"/> <u>02</u> presenza di lesioni |
| <input checked="" type="checkbox"/> <u>03</u> carenza di manutenzione | <input type="checkbox"/> <u>04</u> assenza di degrado |

8, caratteri architettonici e/o ambientali:

| |
|--|
| <input type="checkbox"/> <u>01</u> di valore monumentale |
| <input type="checkbox"/> <u>02</u> di valore architettonico |
| <input type="checkbox"/> <u>03</u> di not. valore ambientale |
| <input checked="" type="checkbox"/> <u>04</u> di valore ambientale |
| <input type="checkbox"/> <u>05</u> di ridotto valore |

DOCUMENTAZIONE FOTOGRAFICA

rot. n. 23 fot. n. 35

cfr. anche: 23, 34, 36

NOTE:

La residenza
 è in parte
 inutilizzata
 In corrispondenza
 del lato nord annesso
 ruderizzato



giugno-settembre '92



rot. n. 23 fot. n. 36.



rot. n. 23 fot. n. 34.

COMUNE DI CASTELFIORENTINO

SCHEDA EDIFICIO

toponimo rif. cat.: fg. 49 p..... n. 388

localizzazione via dei Praticelli, 32-34.....

C.T.R. 1:5.000 elemento n. 285.044..... C.T.R.G.S. 1:2.000 foglio n. 34.....

1, edificio presente: nel Catasto Leopoldino nel Catasto del 1968

2, tipo edilizio: residenza a schiera.....

3, uso attuale:

| | |
|--|--|
| <input checked="" type="checkbox"/> residenziale civile e/o rurale | <input type="checkbox"/> produttivo agricolo |
| <input type="checkbox"/> produttivo artigianale o industriale | <input type="checkbox"/> direzionale |
| <input type="checkbox"/> commerciale | <input type="checkbox"/> ristorativo |
| <input type="checkbox"/> alberghiero | <input type="checkbox"/> religioso |
| <input type="checkbox"/> scolastico | <input type="checkbox"/> amministrativo |
| <input type="checkbox"/> sanitario | <input type="checkbox"/> tecnologico |
| <input type="checkbox"/> ricreativo/culturale | <input type="checkbox"/> altro |
| <input type="checkbox"/> inutilizzato/in abbandono | |

4, posizione:

| | |
|--|---|
| <input type="checkbox"/> posizione rilevante | <input checked="" type="checkbox"/> pianura |
| | <input type="checkbox"/> collina |

5, intorno ambientale:

| | |
|--|---|
| <input type="checkbox"/> intorno morfologicamente unitario | <input type="checkbox"/> annessi pregevoli |
| <input type="checkbox"/> interessanti arredi ambientali | <input type="checkbox"/> giardino e/o parco |
| <input type="checkbox"/> essenze di pregio ambientale | <input type="checkbox"/> |

6, alterazioni:

| | | |
|--|---|--------------------------------|
| manomissione dei materiali di finitura | <input checked="" type="checkbox"/> lieve | <input type="checkbox"/> grave |
| presenza di superfelazioni | <input type="checkbox"/> lieve | <input type="checkbox"/> grave |

7, stato di conservazione:

| | |
|--|--|
| <input checked="" type="checkbox"/> presenza di gravi lesioni o crolli | <input type="checkbox"/> presenza di lesioni |
| <input type="checkbox"/> carenza di manutenzione | <input checked="" type="checkbox"/> assenza di degrado |

8, caratteri architettonici e/o ambientali:

| | |
|--|--|
| <input type="checkbox"/> di valore architettonico | <input type="checkbox"/> di valore monumentale |
| <input checked="" type="checkbox"/> di valore ambientale | <input type="checkbox"/> di not. valore ambientale |
| | <input type="checkbox"/> di ridotto valore |

DOCUMENTAZIONE FOTOGRAFICA

rot. n. 24 fot. n. 2
 cfr. anche:
24.3

NOTE:

In facciata stemma gen. A. L. e la p. di. con. di. sezione "A. B. 1909."



giugno-settembre '92



rot. n.24 fot. n.3.

rot. n.....fot. n.....

COMUNE DI CASTELFIORENTINO

SCHEDA EDIFICIO

toponimo rif. cat.: fg. 58 p. n. 389

localizzazione via dei Praticelli, 77-79

C.T.R. 1:5.000 elemento n. 285.044..... C.T.R.C.S. 1:2.000 foglio n. 34.....

1, edificio presente: 01 nel Catasto Leopoldino 02 nel Catasto del 1957

2, tipo edilizio: palazzina

3, uso attuale:

| | |
|--|--|
| <input checked="" type="checkbox"/> <u>01</u> residenziale civile e/o rurale | <input type="checkbox"/> <u>12</u> produttivo agricolo |
| <input type="checkbox"/> <u>11</u> produttivo artigianale o industriale | <input type="checkbox"/> <u>22</u> direzionale |
| <input type="checkbox"/> <u>21</u> commerciale | <input type="checkbox"/> <u>32</u> ristorativo |
| <input type="checkbox"/> <u>31</u> alberghiero | <input type="checkbox"/> <u>42</u> religioso |
| <input type="checkbox"/> <u>41</u> scolastico | <input type="checkbox"/> <u>44</u> amministrativo |
| <input type="checkbox"/> <u>43</u> sanitario | <input type="checkbox"/> <u>46</u> tecnologico |
| <input type="checkbox"/> <u>45</u> ricreativo/culturale | <input type="checkbox"/> <u>60</u> altro |
| <input type="checkbox"/> <u>50</u> inutilizzato/in abbandono | |

4, posizione:

| | |
|--|---|
| <input type="checkbox"/> <u>11</u> posizione rilevante | <input checked="" type="checkbox"/> <u>01</u> pianura |
| | <input type="checkbox"/> <u>02</u> collina |

5, intorno ambientale:

| | |
|--|--|
| <input type="checkbox"/> <u>01</u> intorno morfologicamente unitario | <input type="checkbox"/> <u>02</u> annessi pregevoli |
| <input type="checkbox"/> <u>03</u> interessanti arredi ambientali | <input type="checkbox"/> <u>04</u> giardino e/o parco |
| <input type="checkbox"/> <u>05</u> essenze di pregio ambientale | <input checked="" type="checkbox"/> <u>06</u> <u>carra</u> |

6, alterazioni:

| | | |
|--|---|--|
| manomissione dei materiali di finitura | <input checked="" type="checkbox"/> <u>01</u> lieve | <input type="checkbox"/> <u>02</u> grave |
| presenza di superfetazioni | <input type="checkbox"/> <u>11</u> lieve | <input type="checkbox"/> <u>12</u> grave |

7, stato di conservazione:

| | |
|---|--|
| <input type="checkbox"/> <u>01</u> presenza di gravi lesioni o crolli | <input type="checkbox"/> <u>02</u> presenza di lesioni |
| <input type="checkbox"/> <u>03</u> carenza di manutenzione | <input checked="" type="checkbox"/> <u>04</u> assenza di degrado |

8, caratteri architettonici e/o ambientali:

| |
|--|
| <input type="checkbox"/> <u>01</u> di valore monumentale |
| <input type="checkbox"/> <u>02</u> di valore architettonico |
| <input type="checkbox"/> <u>03</u> di not. valore ambientale |
| <input checked="" type="checkbox"/> <u>04</u> di valore ambientale |
| <input type="checkbox"/> <u>05</u> di ridotto valore |

DOCUMENTAZIONE FOTOGRAFICA

rot. n. 23 fot. n. 32
cfr. anche:

NOTE:

Sottogrande in sotto

giugno-settembre '92



COMUNE DI CASTELFIORENTINO

SCHEMA EDIFICIO

toponimo rif. cat.: fg. 58 p. n. 390

localizzazione via dei Praticelli, s.n.c., via A. Moro, s.n.c.

C.T.R. 1:5.000 elemento n. 285041/44 C.T.R.G.S. 1:2.000 foglio n. 34

1, edificio presente: nel Catasto Leopoldino nel Catasto del 1957

2, tipo edilizio: edificio (fornace)

3, uso attuale:

| | |
|---|--|
| <input type="checkbox"/> residenziale civile e/o rurale | <input type="checkbox"/> produttivo agricolo |
| <input type="checkbox"/> produttivo artigianale o industriale | <input type="checkbox"/> direzionale |
| <input type="checkbox"/> commerciale | <input type="checkbox"/> ristorativo |
| <input type="checkbox"/> alberghiero | <input type="checkbox"/> religioso |
| <input type="checkbox"/> scolastico | <input type="checkbox"/> amministrativo |
| <input type="checkbox"/> sanitario | <input type="checkbox"/> tecnologico |
| <input type="checkbox"/> ricreativo/culturale | <input type="checkbox"/> altro |
| <input type="checkbox"/> inutilizzato/in abbandono | |

4, posizione: pianura collina

posizione rilevante

5, intorno ambientale: intorno morfologicamente unitario annessi pregevoli

interessanti arredi ambientali giardino e/o parco

essenze di pregio ambientale CAVA

6, alterazioni: *manomissione dei materiali di finitura* lieve grave

presenza di superfetazioni lieve grave

7, stato di conservazione: presenza di gravi lesioni o crolli presenza di lesioni

carenza di manutenzione assenza di degrado

8, caratteri architettonici e/o ambientali:

| | | |
|--|---|--|
| <input type="checkbox"/> di valore monumentale | <input type="checkbox"/> di valore architettonico | <input type="checkbox"/> di not. valore ambientale |
| <input type="checkbox"/> di valore ambientale | <input type="checkbox"/> di ridotto valore | |

DOCUMENTAZIONE FOTOGRAFICA

rot. n. 23 fot. n. 31

cf. anche:

23: 33

D: 70

NOTE:

Attualmente sono in corso i lavori di ristrutturazione e ampliamento.

giugno-settembre '92



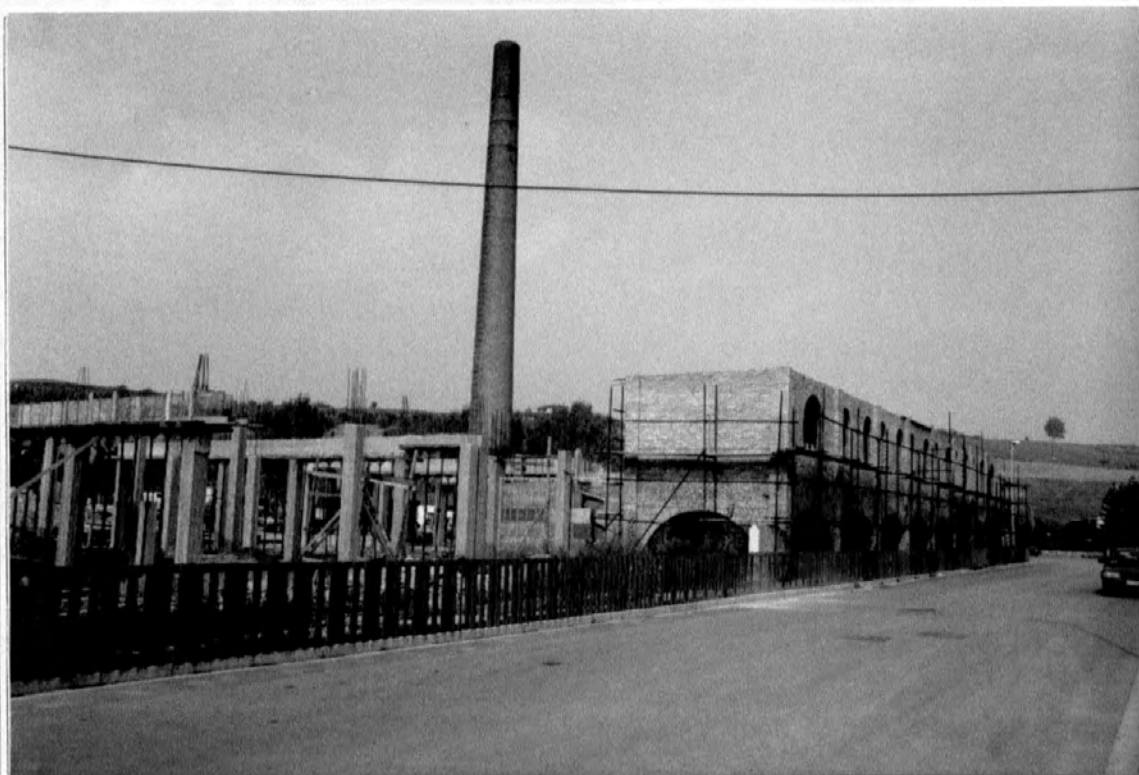

rot. n. 23 fot. n. 33.

rot. n.....fot. n.....

COMUNE DI CASTELFIORENTINO

SCHEMA EDIFICIO

toponimo rif. cat.: fg. 50 p. n. 391

localizzazione via Duca d'Aosta, 22-34

C.T.R. 1:5.000 elemento n. 274.162 C.T.R.G.S. 1:2.000 foglio n. 35

1, edificio presente: nel Catasto Leopoldino nel Catasto del 1969

2, tipo edilizio: residenza plurifamiliare e a schiera

3, uso attuale:

| | |
|--|--|
| <input checked="" type="checkbox"/> residenziale civile e/o rurale | <input type="checkbox"/> produttivo agricolo |
| <input type="checkbox"/> produttivo artigianale o industriale | <input type="checkbox"/> direzionale |
| <input type="checkbox"/> commerciale | <input type="checkbox"/> ristorativo |
| <input type="checkbox"/> alberghiero | <input type="checkbox"/> religioso |
| <input type="checkbox"/> scolastico | <input type="checkbox"/> amministrativo |
| <input type="checkbox"/> sanitario | <input type="checkbox"/> tecnologico |
| <input type="checkbox"/> ricreativo/culturale | <input type="checkbox"/> altro |
| <input type="checkbox"/> inutilizzato/in abbandono | |

4, posizione:

| | |
|--|---|
| <input type="checkbox"/> posizione rilevante | <input checked="" type="checkbox"/> pianura |
| | <input type="checkbox"/> collina |

5, intorno ambientale:

| | |
|--|---|
| <input type="checkbox"/> intorno morfologicamente unitario | <input type="checkbox"/> annessi pregevoli |
| <input type="checkbox"/> interessanti arredi ambientali | <input type="checkbox"/> giardino e/o parco |
| <input type="checkbox"/> essenze di pregio ambientale | <input type="checkbox"/> |

6, alterazioni:

| | | |
|--|---|--------------------------------|
| manomissione dei materiali di finitura | <input checked="" type="checkbox"/> lieve | <input type="checkbox"/> grave |
| presenza di superfetazioni | <input type="checkbox"/> lieve | <input type="checkbox"/> grave |

7, stato di conservazione:

| | |
|---|--|
| <input type="checkbox"/> presenza di gravi lesioni o crolli | <input type="checkbox"/> presenza di lesioni |
| <input type="checkbox"/> carenza di manutenzione | <input checked="" type="checkbox"/> assenza di degrado |

8, caratteri architettonici e/o ambientali:

| | |
|--|--|
| <input type="checkbox"/> di valore architettonico | <input type="checkbox"/> di valore monumentale |
| <input checked="" type="checkbox"/> di valore ambientale | <input type="checkbox"/> di not. valore ambientale |
| | <input type="checkbox"/> di ridotto valore |

DOCUMENTAZIONE FOTOGRAFICA

rot. n. 34 fot. n. 11
 cfr. anche:
34-12

NOTE:
Resede in
otto

giugno-settembre '92





rot. n. 34 fot. n. 12.

COMUNE DI CASTELFIORENTINO

SCHEMA EDIFICIO

toponimo rif. cat.: fg. 50 p. n. 392

localizzazione via Duca d'Aosta, 11-27

C.T.R. 1:5.000 elemento n. 2.74.1.62..... C.T.R.G.S. 1:2.000 foglio n. 35

1, edificio presente: nel Catasto Leopoldino nel Catasto del 1969

2, tipo edilizio: residenze a schiera e villetta

3, uso attuale:

| | |
|--|--|
| <input checked="" type="checkbox"/> residenziale civile e/o rurale | <input type="checkbox"/> produttivo agricolo |
| <input type="checkbox"/> produttivo artigianale o industriale | <input type="checkbox"/> direzionale |
| <input type="checkbox"/> commerciale | <input type="checkbox"/> ristorativo |
| <input type="checkbox"/> alberghiero | <input type="checkbox"/> religioso |
| <input type="checkbox"/> scolastico | <input type="checkbox"/> amministrativo |
| <input type="checkbox"/> sanitario | <input type="checkbox"/> tecnologico |
| <input type="checkbox"/> ricreativo/culturale | <input type="checkbox"/> altro |
| <input type="checkbox"/> inutilizzato/in abbandono | |

4, posizione: pianura collina

posizione rilevante

5, intorno ambientale:

| | |
|--|---|
| <input type="checkbox"/> intorno morfologicamente unitario | <input checked="" type="checkbox"/> annessi pregevoli |
| <input type="checkbox"/> interessanti arredi ambientali | <input type="checkbox"/> giardino e/o parco |
| <input type="checkbox"/> essenze di pregio ambientale | <input type="checkbox"/> |

6, alterazioni:

| | | |
|--|---|--------------------------------|
| manomissione dei materiali di finitura | <input checked="" type="checkbox"/> lieve | <input type="checkbox"/> grave |
| presenza di superfelazioni | <input type="checkbox"/> lieve | <input type="checkbox"/> grave |

7, stato di conservazione:

| | |
|---|--|
| <input type="checkbox"/> presenza di gravi lesioni o crolli | <input type="checkbox"/> presenza di lesioni |
| <input type="checkbox"/> carenza di manutenzione | <input checked="" type="checkbox"/> assenza di degrado |

8, caratteri architettonici e/o ambientali:

| |
|--|
| <input type="checkbox"/> di valore monumentale |
| <input type="checkbox"/> di valore architettonico |
| <input checked="" type="checkbox"/> di valore ambientale |
| <input type="checkbox"/> di ridotto valore |

DOCUMENTAZIONE FOTOGRAFICA

rot. n. 34 fot. n. 7
cfr. anche: 34.9

NOTE:

.....
.....
.....
.....
.....
.....
.....
.....

giugno-settembre '92



rot. n. 34 fot. n. 9



COMUNE DI CASTELFIORENTINO

SCHEMA EDIFICIO

toponimo rif. cat.: fg. 50 p. n. 393
 localizzazione via Duca d'Aosta, 9
 C.T.R. 1:5.000 elemento n. 274.162 C.T.R.G.S. 1:2.000 foglio n. 35

1, edificio presente: 01 nel Catasto Leopoldino 02 nel Catasto del 1969

2, tipo edilizio: villino

3, uso attuale:

| | |
|---|--|
| <input checked="" type="checkbox"/> 01 residenziale civile e/o rurale | <input type="checkbox"/> 12 produttivo agricolo |
| <input type="checkbox"/> 11 produttivo artigianale o industriale | <input checked="" type="checkbox"/> 22 direzionale |
| <input type="checkbox"/> 21 commerciale | <input checked="" type="checkbox"/> 32 ristorativo |
| <input type="checkbox"/> 31 alberghiero | <input type="checkbox"/> 42 religioso |
| <input type="checkbox"/> 41 scolastico | <input type="checkbox"/> 44 amministrativo |
| <input type="checkbox"/> 43 sanitario | <input type="checkbox"/> 46 tecnologico |
| <input type="checkbox"/> 45 ricreativo/culturale | <input type="checkbox"/> 60 altro |
| <input type="checkbox"/> 50 inutilizzato/in abbandono | |

4, posizione:

| | |
|---|--|
| <input type="checkbox"/> 11 posizione rilevante | <input checked="" type="checkbox"/> 01 pianura |
| | <input type="checkbox"/> 02 collina |

5, intorno ambientale:

| | |
|---|--|
| <input type="checkbox"/> 01 intorno morfologicamente unitario | <input type="checkbox"/> 02 annessi pregevoli |
| <input type="checkbox"/> 03 interessanti arredi ambientali | <input type="checkbox"/> 04 giardino e/o parco |
| <input type="checkbox"/> 05 essenze di pregio ambientale | <input type="checkbox"/> 06 |

6, alterazioni:

| | | |
|--|-----------------------------------|-----------------------------------|
| manomissione dei materiali di finitura | <input type="checkbox"/> 01 lieve | <input type="checkbox"/> 02 grave |
| presenza di superfetazioni | <input type="checkbox"/> 11 lieve | <input type="checkbox"/> 12 grave |

7, stato di conservazione:

| | |
|--|---|
| <input type="checkbox"/> 01 presenza di gravi lesioni o crolli | <input type="checkbox"/> 02 presenza di lesioni |
| <input type="checkbox"/> 03 carenza di manutenzione | <input checked="" type="checkbox"/> 04 assenza di degrado |

8, caratteri architettonici e/o ambientali:

| | | |
|---|--|---|
| <input type="checkbox"/> 01 di valore monumentale | <input type="checkbox"/> 02 di valore architettonico | <input type="checkbox"/> 03 di not. valore ambientale |
| <input checked="" type="checkbox"/> 04 di valore ambientale | <input type="checkbox"/> 05 di ridotto valore | |

DOCUMENTAZIONE FOTOGRAFICA

rot. n. 34 fot. n. 6
 cfr. anche:

NOTE:

Al piano
terzo si tro
va un ca
lontorio
dentistico

giugno-settembre '92



COMUNE DI CASTELFIORENTINO

SCHEDA EDIFICIO

n. 394

toponimo rif. cat.: fg. 50 p.....

localizzazione *via Duca d'Aosta, 1-7*.....

C.T.R. 1:5.000 elemento n. *274.162*..... C.T.R.G.S. 1:2.000 foglio n. *35*.....

1, edificio presente: nel Catasto Leopoldino nel Catasto del 1969

2, tipo edilizio: *palazzina plurifamiliare*.....

3, uso attuale:

| | |
|--|--|
| <input checked="" type="checkbox"/> residenziale civile e/o rurale | <input type="checkbox"/> produttivo agricolo |
| <input checked="" type="checkbox"/> produttivo artigianale o industriale | <input type="checkbox"/> direzionale |
| <input type="checkbox"/> commerciale | <input type="checkbox"/> ristorativo |
| <input type="checkbox"/> alberghiero | <input type="checkbox"/> religioso |
| <input type="checkbox"/> scolastico | <input type="checkbox"/> amministrativo |
| <input type="checkbox"/> sanitario | <input type="checkbox"/> tecnologico |
| <input type="checkbox"/> ricreativo/culturale | <input type="checkbox"/> altro |
| <input type="checkbox"/> inutilizzato/in abbandono | |

4, posizione: pianura collina

posizione rilevante

5, intorno ambientale: annessi pregevoli

interessanti arredi ambientali giardino e/o parco

essenze di pregio ambientale

6, alterazioni: *manomissione dei materiali di finitura* lieve grave

presenza di superfetazioni lieve grave

7, stato di conservazione: presenza di gravi lesioni o crolli presenza di lesioni

carenza di manutenzione assenza di degrado

8, caratteri architettonici e/o ambientali:

di valore monumentale

di valore architettonico di not. valore ambientale

di valore ambientale di ridotto valore

DOCUMENTAZIONE FOTOGRAFICA

rot. n. 34 fot. n. 5
cfr. anche:

NOTE:

giugno-settembre '92



COMUNE DI CASTELFIORENTINO

SCHEMA EDIFICIO

toponimo rif. cat.: fg. 58 p. n. 395

localizzazione via Roosevelt, 24-26

C.T.R. 1:5.000 elemento n. 274162 C.T.R.G.S. 1:2.000 foglio n. 35

1, edificio presente: 01 nel Catasto Leopoldino 02 nel Catasto del 1957

2, tipo edilizio: specialistico

3, uso attuale:

| | |
|---|---|
| <input checked="" type="checkbox"/> 01 residenziale civile e/o rurale | <input type="checkbox"/> 12 produttivo agricolo |
| <input type="checkbox"/> 11 produttivo artigianale o industriale | <input type="checkbox"/> 22 direzionale |
| <input type="checkbox"/> 21 commerciale | <input type="checkbox"/> 32 ristorativo |
| <input type="checkbox"/> 31 alberghiero | <input type="checkbox"/> 42 religioso |
| <input type="checkbox"/> 41 scolastico | <input type="checkbox"/> 44 amministrativo |
| <input type="checkbox"/> 43 sanitario | <input type="checkbox"/> 46 tecnologico |
| <input type="checkbox"/> 45 ricreativo/culturale | <input type="checkbox"/> 60 altro |
| <input type="checkbox"/> 50 inutilizzato/in abbandono | |

4, posizione:

| | |
|---|--|
| <input type="checkbox"/> 11 posizione rilevante | <input checked="" type="checkbox"/> 01 pianura |
| | <input type="checkbox"/> 02 collina |

5, intorno ambientale:

| | |
|--|---|
| <input checked="" type="checkbox"/> 01 intorno morfologicamente unitario | <input type="checkbox"/> 02 annessi pregevoli |
| <input type="checkbox"/> 03 interessanti arredi ambientali | <input type="checkbox"/> 04 giardino e/o parco |
| <input type="checkbox"/> 05 essenze di pregio ambientale | <input checked="" type="checkbox"/> 06 campo sportivo |

6, alterazioni:

| | | |
|--|-----------------------------------|-----------------------------------|
| manomissione dei materiali di finitura | <input type="checkbox"/> 01 lieve | <input type="checkbox"/> 02 grave |
| presenza di superfetazioni | <input type="checkbox"/> 11 lieve | <input type="checkbox"/> 12 grave |

7, stato di conservazione:

| | |
|---|---|
| <input checked="" type="checkbox"/> 01 presenza di gravi lesioni o crolli | <input type="checkbox"/> 02 presenza di lesioni |
| <input type="checkbox"/> 03 carenza di manutenzione | <input type="checkbox"/> 04 assenza di degrado |

8, caratteri architettonici e/o ambientali:

| |
|---|
| <input type="checkbox"/> 01 di valore monumentale |
| <input type="checkbox"/> 02 di valore architettonico |
| <input type="checkbox"/> 03 di not. valore ambientale |
| <input type="checkbox"/> 04 di valore ambientale |
| <input type="checkbox"/> 05 di ridotto valore |

DOCUMENTAZIONE FOTOGRAFICA

rot. n. 33 fot. n. 17
cfr. anche: 33-16

NOTE:
 Gli edifici...
 situati sul...
 retro della...
 residenza sa...
 no. siti lizza...
 ti dalla U.S.I.

giugno-settembre '92





rot. n. 33. fot. n. 16.

COMUNE DI CASTELFIORENTINO

SCHEDA EDIFICIO

n. **396**

toponimo rif. cat.: fg. **50** p.

localizzazione *via Roosevelt, 15, via G. di Vittorio, 14*

C.T.R. 1:5.000 elemento n. **274.162** ... C.T.R.G.S. 1:2.000 foglio n. **35**

1, edificio presente: **01** nel Catasto Leopoldino **02** nel Catasto del 1969

2, tipo edilizio: *villino*

3, uso attuale:

| | |
|--|--|
| <input checked="" type="checkbox"/> 01 residenziale civile e/o rurale | <input type="checkbox"/> 12 produttivo agricolo |
| <input type="checkbox"/> 11 produttivo artigianale o industriale | <input type="checkbox"/> 22 direzionale |
| <input type="checkbox"/> 21 commerciale | <input type="checkbox"/> 32 ristorativo |
| <input type="checkbox"/> 31 alberghiero | <input type="checkbox"/> 42 religioso |
| <input type="checkbox"/> 41 scolastico | <input type="checkbox"/> 44 amministrativo |
| <input type="checkbox"/> 43 sanitario | <input type="checkbox"/> 46 tecnologico |
| <input type="checkbox"/> 45 ricreativo/culturale | <input type="checkbox"/> 60 altro |
| <input type="checkbox"/> 50 inutilizzato/in abbandono | |

4, posizione:

| | |
|--|--|
| <input type="checkbox"/> 01 pianura | |
| <input type="checkbox"/> 11 posizione rilevante | <input type="checkbox"/> 02 collina |

5, intorno ambientale:

| | |
|--|--|
| <input type="checkbox"/> 01 intorno morfologicamente unitario | <input type="checkbox"/> 02 annessi pregevoli |
| <input type="checkbox"/> 03 interessanti arredi ambientali | <input checked="" type="checkbox"/> 04 giardino e/o parco |
| <input type="checkbox"/> 05 essenze di pregio ambientale | <input type="checkbox"/> 06 |

6, alterazioni:

| | | |
|--|---|--|
| manomissione dei materiali di finitura | <input checked="" type="checkbox"/> 01 lieve | <input type="checkbox"/> 02 grave |
| presenza di superfetazioni | <input type="checkbox"/> 11 lieve | <input type="checkbox"/> 12 grave |

7, stato di conservazione:

| | |
|---|--|
| <input type="checkbox"/> 01 presenza di gravi lesioni o crolli | <input type="checkbox"/> 02 presenza di lesioni |
| <input type="checkbox"/> 03 carenza di manutenzione | <input checked="" type="checkbox"/> 04 assenza di degrado |

8, caratteri architettonici e/o ambientali:

| | |
|--|--|
| <input type="checkbox"/> 01 di valore monumentale | |
| <input type="checkbox"/> 02 di valore architettonico | <input type="checkbox"/> 03 di not. valore ambientale |
| <input checked="" type="checkbox"/> 04 di valore ambientale | <input type="checkbox"/> 05 di ridotto valore |

DOCUMENTAZIONE
FOTOGRAFICA

rot. n. **32** fot. n. **12**.

cfr. anche:

.....

.....

NOTE:

.....

.....

.....

.....

.....

.....

.....

.....

.....

giugno-settembre '92



COMUNE DI CASTELFIORENTINO

SCHEDA EDIFICIO

toponimo rif. cat.: fg. 50 p. n. 397

localizzazione via B. Gozzoli, 2-20

C.T.R. 1:5.000 elemento n. 274162 C.T.R.G.S. 1:2.000 foglio n. 35

1, edificio presente: nel Catasto Leopoldino nel Catasto del 1969

2, tipo edilizio: residenze plurifamiliari

3, uso attuale:

| | |
|--|--|
| <input checked="" type="checkbox"/> residenziale civile e/o rurale | <input type="checkbox"/> produttivo agricolo |
| <input type="checkbox"/> produttivo artigianale o industriale | <input type="checkbox"/> direzionale |
| <input type="checkbox"/> commerciale | <input type="checkbox"/> ristorativo |
| <input type="checkbox"/> alberghiero | <input type="checkbox"/> religioso |
| <input type="checkbox"/> scolastico | <input type="checkbox"/> amministrativo |
| <input type="checkbox"/> sanitario | <input type="checkbox"/> tecnologico |
| <input type="checkbox"/> ricreativo/culturale | <input type="checkbox"/> altro |
| <input type="checkbox"/> inutilizzato/in abbandono | |

4, posizione:

| | |
|--|---|
| <input type="checkbox"/> posizione rilevante | <input checked="" type="checkbox"/> pianura |
| | <input type="checkbox"/> collina |

5, intorno ambientale:

| | |
|--|---|
| <input type="checkbox"/> intorno morfologicamente unitario | <input type="checkbox"/> annessi pregevoli |
| <input type="checkbox"/> interessanti arredi ambientali | <input type="checkbox"/> giardino e/o parco |
| <input type="checkbox"/> essenze di pregio ambientale | <input type="checkbox"/> |

6, alterazioni:

| | | |
|--|---|--------------------------------|
| manomissione dei materiali di finitura | <input checked="" type="checkbox"/> lieve | <input type="checkbox"/> grave |
| presenza di superfelazioni | <input type="checkbox"/> lieve | <input type="checkbox"/> grave |

7, stato di conservazione:

| | |
|---|--|
| <input type="checkbox"/> presenza di gravi lesioni o crolli | <input type="checkbox"/> presenza di lesioni |
| <input checked="" type="checkbox"/> carenza di manutenzione | <input type="checkbox"/> assenza di degrado |

8, caratteri architettonici e/o ambientali:

| | |
|--|--|
| <input type="checkbox"/> di valore architettonico | <input type="checkbox"/> di valore monumentale |
| <input checked="" type="checkbox"/> di valore ambientale | <input type="checkbox"/> di not. valore ambientale |
| | <input type="checkbox"/> di ridotto valore |

DOCUMENTAZIONE
FOTOGRAFICA

rot. n. 34 fot. n. 4

cfr. anche:
34.2, 3
D.85

NOTE:

.....

.....

.....

.....

.....

.....

.....

.....

.....

giugno-settembre '92





rot. n. 34 fot. n. 3...



rot. n. 34 fot. n. 2...

COMUNE DI CASTELFIORENTINO

SCHEDA EDIFICIO

toponimo rif. cat.: fg. 50 p. n. 398

localizzazione via B. Gozzoli, 24-38

C.T.R. 1:5.000 elemento n. 274.162..... C.T.R.G.S. 1:2.000 foglio n. 35.....

1, edificio presente: nel Catasto Leopoldino nel Catasto del 1969

2, tipo edilizio: residenze a schiera

3, uso attuale:

| | |
|--|--|
| <input checked="" type="checkbox"/> residenziale civile e/o rurale | <input type="checkbox"/> produttivo agricolo |
| <input type="checkbox"/> produttivo artigianale o industriale | <input type="checkbox"/> direzionale |
| <input type="checkbox"/> commerciale | <input type="checkbox"/> ristorativo |
| <input type="checkbox"/> alberghiero | <input type="checkbox"/> religioso |
| <input type="checkbox"/> scolastico | <input type="checkbox"/> amministrativo |
| <input type="checkbox"/> sanitario | <input type="checkbox"/> tecnologico |
| <input type="checkbox"/> ricreativo/culturale | <input type="checkbox"/> altro |
| <input type="checkbox"/> inutilizzato/in abbandono | |

4, posizione:

| | |
|--|---|
| <input type="checkbox"/> posizione rilevante | <input checked="" type="checkbox"/> pianura |
| | <input type="checkbox"/> collina |

5, intorno ambientale:

| | |
|--|---|
| <input type="checkbox"/> intorno morfologicamente unitario | <input type="checkbox"/> annessi pregevoli |
| <input type="checkbox"/> interessanti arredi ambientali | <input type="checkbox"/> giardino e/o parco |
| <input type="checkbox"/> essenze di pregio ambientale | <input type="checkbox"/> |

6, alterazioni:

| | | |
|--|---|--------------------------------|
| manomissione dei materiali di finitura | <input checked="" type="checkbox"/> lieve | <input type="checkbox"/> grave |
| presenza di superfetazioni | <input type="checkbox"/> lieve | <input type="checkbox"/> grave |

7, stato di conservazione:

| | |
|--|--|
| <input checked="" type="checkbox"/> presenza di gravi lesioni o crolli | <input type="checkbox"/> presenza di lesioni |
| <input type="checkbox"/> carenza di manutenzione | <input checked="" type="checkbox"/> assenza di degrado |

8, caratteri architettonici e/o ambientali:

| | |
|--|--|
| <input type="checkbox"/> di valore architettonico | <input type="checkbox"/> di valore monumentale |
| <input checked="" type="checkbox"/> di valore ambientale | <input type="checkbox"/> di not. valore ambientale |
| | <input type="checkbox"/> di ridotto valore |

DOCUMENTAZIONE
FOTOGRAFICA

rot. n. 33 fol. n. 30

cfr. anche:
33, 33, 34

NOTE:

.....

.....

.....

.....

.....

.....

.....

.....

.....

giugno-settembre '92





rot. n.33.fot. n.33.



rot. n.33.fot. n.34.

COMUNE DI CASTELFIORENTINO

SCHEDA EDIFICIO

toponimo rif. cat.: fg. 50 p.

n. 399

localizzazione via B. Gozzoli, 46

C.T.R. 1:5.000 elemento n. 274.162 C.T.R.G.S. 1:2.000 foglio n. 35

1, edificio presente: nel Catasto Leopoldino nel Catasto del 1969

2, tipo edilizio: villino

3, uso attuale:

| | |
|--|--|
| <input checked="" type="checkbox"/> residenziale civile e/o rurale | <input type="checkbox"/> produttivo agricolo |
| <input type="checkbox"/> produttivo artigianale o industriale | <input type="checkbox"/> direzionale |
| <input type="checkbox"/> commerciale | <input type="checkbox"/> ristorativo |
| <input type="checkbox"/> alberghiero | <input type="checkbox"/> religioso |
| <input type="checkbox"/> scolastico | <input type="checkbox"/> amministrativo |
| <input type="checkbox"/> sanitario | <input type="checkbox"/> tecnologico |
| <input type="checkbox"/> ricreativo/culturale | <input type="checkbox"/> altro |
| <input type="checkbox"/> inutilizzato/in abbandono | |

4, posizione:

| |
|--|
| <input checked="" type="checkbox"/> pianura |
| <input type="checkbox"/> posizione rilevante |
| <input type="checkbox"/> collina |

5, intorno ambientale:

| | |
|--|---|
| <input type="checkbox"/> intorno morfologicamente unitario | <input type="checkbox"/> annessi pregevoli |
| <input type="checkbox"/> interessanti arredi ambientali | <input type="checkbox"/> giardino e/o parco |
| <input type="checkbox"/> essenze di pregio ambientale | <input type="checkbox"/> |

6, alterazioni:

| | | |
|--|--------------------------------|--------------------------------|
| manomissione dei materiali di finitura | <input type="checkbox"/> lieve | <input type="checkbox"/> grave |
| presenza di superfetazioni | <input type="checkbox"/> lieve | <input type="checkbox"/> grave |

7, stato di conservazione:

| | |
|---|--|
| <input type="checkbox"/> presenza di gravi lesioni o crolli | <input type="checkbox"/> presenza di lesioni |
| <input type="checkbox"/> carenza di manutenzione | <input type="checkbox"/> assenza di degrado |

8, caratteri architettonici e/o ambientali:

| |
|---|
| <input type="checkbox"/> di valore monumentale |
| <input type="checkbox"/> di valore architettonico |
| <input type="checkbox"/> di valore ambientale |
| <input type="checkbox"/> di ridotto valore |

DOCUMENTAZIONE FOTOGRAFICA

rot. n. 33 fot. n. 26

cfr. anche: 33:27,28

NOTE:

Grave carenza di manutenzione

giugno-settembre '92





rot. n.33.fot. n.28.



rot. n. 33 fot. n. 27.

COMUNE DI CASTELFIORENTINO

SCHEMA EDIFICIO

toponimo rif. cat.: fg. 50 p. n. 400

localizzazione via B. Gonnoli, 50-52

C.T.R. 1:5.000 elemento n. 274.162 C.T.R.G.S. 1:2.000 foglio n. 35

1, edificio presente: nel Catasto Leopoldino nel Catasto del 1969

2, tipo edilizio: palazzina

3, uso attuale:

| | |
|--|--|
| <input checked="" type="checkbox"/> residenziale civile e/o rurale | <input type="checkbox"/> produttivo agricolo |
| <input type="checkbox"/> produttivo artigianale o industriale | <input type="checkbox"/> direzionale |
| <input checked="" type="checkbox"/> commerciale | <input type="checkbox"/> ristorativo |
| <input type="checkbox"/> alberghiero | <input type="checkbox"/> religioso |
| <input type="checkbox"/> scolastico | <input type="checkbox"/> amministrativo |
| <input type="checkbox"/> sanitario | <input type="checkbox"/> tecnologico |
| <input type="checkbox"/> ricreativo/culturale | <input type="checkbox"/> altro |
| <input type="checkbox"/> inutilizzato/in abbandono | |

4, posizione:

| | |
|--|---|
| <input type="checkbox"/> posizione rilevante | <input checked="" type="checkbox"/> pianura |
| | <input type="checkbox"/> collina |

5, intorno ambientale:

| | |
|---|---|
| <input checked="" type="checkbox"/> intorno morfologicamente unitario | <input type="checkbox"/> annessi pregevoli |
| <input type="checkbox"/> interessanti arredi ambientali | <input type="checkbox"/> giardino e/o parco |
| <input type="checkbox"/> essenze di pregio ambientale | <input type="checkbox"/> |

6, alterazioni:

| | | |
|--|---|--------------------------------|
| manomissione dei materiali di finitura | <input checked="" type="checkbox"/> lieve | <input type="checkbox"/> grave |
| presenza di superfetazioni | <input type="checkbox"/> lieve | <input type="checkbox"/> grave |

7, stato di conservazione:

| | |
|--|--|
| <input checked="" type="checkbox"/> presenza di gravi lesioni o crolli | <input type="checkbox"/> presenza di lesioni |
| <input checked="" type="checkbox"/> carenza di manutenzione | <input type="checkbox"/> assenza di degrado |

8, caratteri architettonici e/o ambientali:

| |
|--|
| <input type="checkbox"/> di valore monumentale |
| <input type="checkbox"/> di valore architettonico |
| <input checked="" type="checkbox"/> di valore ambientale |
| <input type="checkbox"/> di ridotto valore |

DOCUMENTAZIONE FOTOGRAFICA

rot. n. 33 fot. n. 29
cfr. anche:

NOTE:

.....
.....
.....
.....
.....
.....
.....
.....
.....
.....

giugno-settembre '92



COMUNE DI CASTELFIORENTINO

SCHEDA EDIFICIO

n. 401

toponimo rif. cat.: fg. 50 p.....

localizzazione *via delle Monache, 10*.....

C.T.R. 1:5.000 elemento n. *274.162*..... C.T.R.G.S. 1:2.000 foglio n. *35*.....

1, edificio presente: nel Catasto Leopoldino nel Catasto del 1969

2, tipo edilizio: *villina*.....

3, uso attuale:

| | |
|--|--|
| <input checked="" type="checkbox"/> residenziale civile e/o rurale | <input type="checkbox"/> produttivo agricolo |
| <input type="checkbox"/> produttivo artigianale o industriale | <input type="checkbox"/> direzionale |
| <input type="checkbox"/> commerciale | <input type="checkbox"/> ristorativo |
| <input type="checkbox"/> alberghiero | <input type="checkbox"/> religioso |
| <input type="checkbox"/> scolastico | <input type="checkbox"/> amministrativo |
| <input type="checkbox"/> sanitario | <input type="checkbox"/> tecnologico |
| <input type="checkbox"/> ricreativo/culturale | <input type="checkbox"/> altro |
| <input type="checkbox"/> inutilizzato/in abbandono | |

4, posizione:

| |
|--|
| <input checked="" type="checkbox"/> pianura |
| <input type="checkbox"/> posizione rilevante |
| <input type="checkbox"/> collina |

5, intorno ambientale:

| | |
|---|---|
| <input checked="" type="checkbox"/> intorno morfologicamente unitario | <input type="checkbox"/> annessi pregevoli |
| <input type="checkbox"/> interessanti arredi ambientali | <input type="checkbox"/> giardino e/o parco |
| <input type="checkbox"/> essenze di pregio ambientale | <input type="checkbox"/> |

6, alterazioni:

| | | |
|--|---|--------------------------------|
| manomissione dei materiali di finitura | <input checked="" type="checkbox"/> lieve | <input type="checkbox"/> grave |
| presenza di superfetazioni | <input type="checkbox"/> lieve | <input type="checkbox"/> grave |

7, stato di conservazione:

| | |
|--|--|
| <input checked="" type="checkbox"/> presenza di gravi lesioni o crolli | <input type="checkbox"/> presenza di lesioni |
| <input type="checkbox"/> carenza di manutenzione | <input checked="" type="checkbox"/> assenza di degrado |

8, caratteri architettonici e/o ambientali:

| |
|--|
| <input type="checkbox"/> di valore monumentale |
| <input type="checkbox"/> di valore architettonico |
| <input checked="" type="checkbox"/> di valore ambientale |
| <input type="checkbox"/> di ridotto valore |

DOCUMENTAZIONE FOTOGRAFICA

rot. n. 32 fot. n. 15
cfr. anche:

NOTE:

.....
.....
.....
.....
.....
.....
.....
.....

giugno-settembre '92



COMUNE DI CASTELFIORENTINO

SCHEDA EDIFICIO

n. 402

toponimo rif. cat.: fg. 50 p.

localizzazione *via delle Monache, 11-47*

C.T.R. 1:5.000 elemento n. *274162* C.T.R.G.S. 1:2.000 foglio n. *35*

1, edificio presente: nel Catasto Leopoldino nel Catasto del 1969

2, tipo edilizio: *convento e residenze a schiera*

3, uso attuale:

| | |
|--|---|
| <input checked="" type="checkbox"/> residenziale civile e/o rurale | <input type="checkbox"/> produttivo agricolo |
| <input type="checkbox"/> produttivo artigianale o industriale | <input type="checkbox"/> direzionale |
| <input type="checkbox"/> commerciale | <input type="checkbox"/> ristorativo |
| <input type="checkbox"/> alberghiero | <input checked="" type="checkbox"/> religioso |
| <input checked="" type="checkbox"/> scolastico | <input type="checkbox"/> amministrativo |
| <input type="checkbox"/> sanitario | <input type="checkbox"/> tecnologico |
| <input type="checkbox"/> ricreativo/culturale | <input type="checkbox"/> altro |
| <input type="checkbox"/> inutilizzato/in abbandono | |

4, posizione:

| | |
|--|---|
| <input type="checkbox"/> posizione rilevante | <input checked="" type="checkbox"/> pianura |
| | <input type="checkbox"/> collina |

5, intorno ambientale:

| | |
|--|---|
| <input type="checkbox"/> intorno morfologicamente unitario | <input type="checkbox"/> annessi pregevoli |
| <input type="checkbox"/> interessanti arredi ambientali | <input type="checkbox"/> giardino e/o parco |
| <input type="checkbox"/> essenze di pregio ambientale | <input type="checkbox"/> |

6, alterazioni:

| | | |
|--|---|--------------------------------|
| manomissione dei materiali di finitura | <input type="checkbox"/> lieve | <input type="checkbox"/> grave |
| presenza di superfetazioni | <input checked="" type="checkbox"/> lieve | <input type="checkbox"/> grave |

7, stato di conservazione:

| | |
|---|---|
| <input type="checkbox"/> presenza di gravi lesioni o crolli | <input checked="" type="checkbox"/> presenza di lesioni |
| <input checked="" type="checkbox"/> carenza di manutenzione | <input type="checkbox"/> assenza di degrado |

8, caratteri architettonici e/o ambientali:

| |
|---|
| <input checked="" type="checkbox"/> di valore monumentale |
| <input type="checkbox"/> di valore architettonico |
| <input type="checkbox"/> di not. valore ambientale |
| <input type="checkbox"/> di ridotto valore |

DOCUMENTAZIONE FOTOGRAFICA
 rot. n. 32, fol. n. 20.
 cfr. anche:
 32, 16, 19, 21, 23, 25
 27, 30, 31, 33, 36, 33, 18

NOTE:
*L'edificio si
 risulta parzial-
 mente in in-
 strutturazio-
 ne.
 Presenza di
 un sottopasso
 da cui si ac-
 cede alla
 corte inter-
 na.*

giugno-settembre '92





rot. n. 32. fot. n. 36.



rot. n. 33. fot. n. 18.

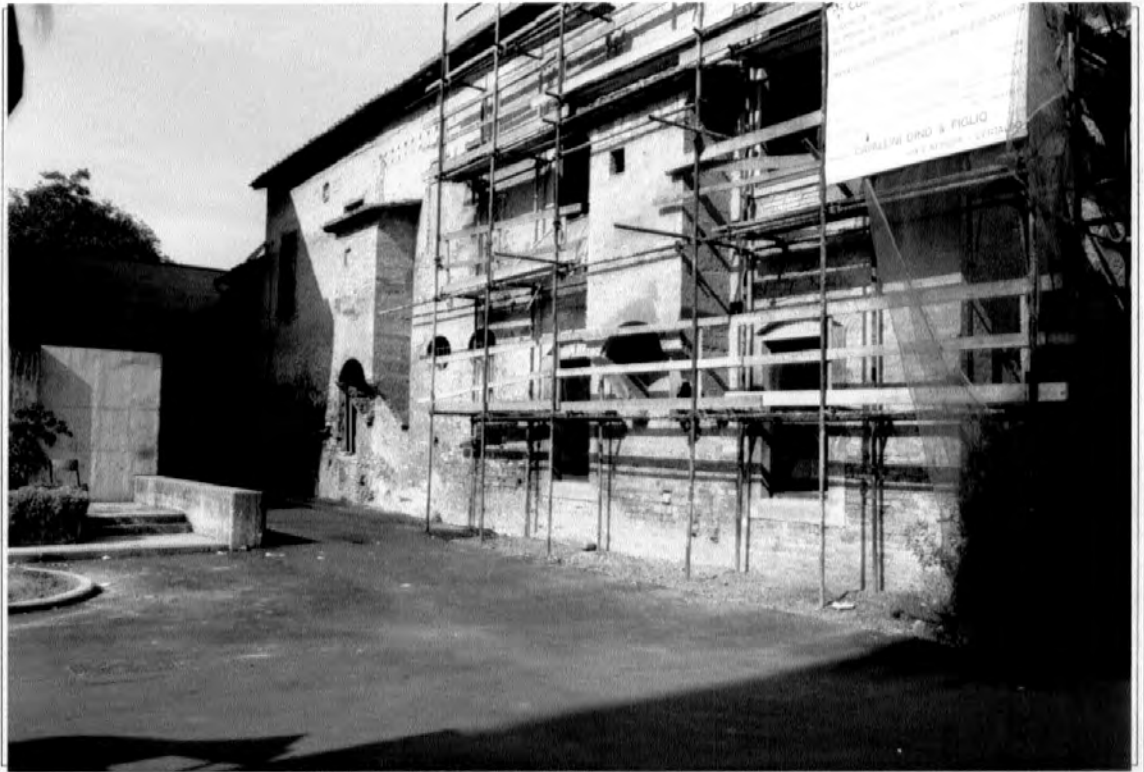

rot. n.32.fot. n.21.



rot. n.32.fot. n.19.

DOCUMENTAZIONE FOTOGRAFICA

NOTE:

de... facciate...
dell'edificio
in ristrutturazione
presentano por-
tali in pietra
tra lavoro
sta.....



rot. n.32.fot. n27.

NOTE:

Sul... fronte...
opposto... si...
notano tre...
portali ar-
chivoltati...
In corrisponden-
za di...
quello cen-
trale, stem-
ma gentili-
zio e lapide
in pietra...



rot. n.32.fot. n22.



rot. n.32 fot. n.23



rot. n. 32. fot. n. 25.



rot. n. 32. fot. n. 31.



rot. n. 32. fot. n. 30.

NOTE:

Le residenze
situato sul
retro del con-
vento sono
piuttosto de-
gradate.



rot. n.32 fot. n.16.

NOTE:

L'edificio
posto in an-
golo presen-
ta in fac-
ciata resti
di decori
pittorici.



rot. n.32 fot. n.17.



rot. n.32 fot. n.16.



rot. n.32 fot. n.35.



rot. n. 32. fot. n. 33.



rot. n. 32. fot. n. 34.

COMUNE DI CASTELFIORENTINO

SCHEMA EDIFICIO

toponimo rif. cat.: fg. 59 p. n. 403

localizzazione via B. Gozzoli

C.T.R. 1:5.000 elemento n. 274.162.... C.T.R.G.S. 1:2.000 foglio n. 35.....

1, edificio presente: nel Catasto Leopoldino nel Catasto del 1961

2, tipo edilizio: tabernacolo

3, uso attuale:

| | |
|---|--|
| <input type="checkbox"/> residenziale civile e/o rurale | <input type="checkbox"/> produttivo agricolo |
| <input type="checkbox"/> produttivo artigianale o industriale | <input type="checkbox"/> direzionale |
| <input type="checkbox"/> commerciale | <input type="checkbox"/> ristorativo |
| <input type="checkbox"/> alberghiero | <input type="checkbox"/> religioso |
| <input type="checkbox"/> scolastico | <input type="checkbox"/> amministrativo |
| <input type="checkbox"/> sanitario | <input type="checkbox"/> tecnologico |
| <input type="checkbox"/> ricreativo/culturale | <input type="checkbox"/> altro |
| <input type="checkbox"/> inutilizzato/in abbandono | |

4, posizione:

| | |
|--|---|
| <input type="checkbox"/> posizione rilevante | <input checked="" type="checkbox"/> pianura |
| | <input type="checkbox"/> collina |

5, intorno ambientale:

| | |
|--|---|
| <input type="checkbox"/> intorno morfologicamente unitario | <input type="checkbox"/> annessi pregevoli |
| <input type="checkbox"/> interessanti arredi ambientali | <input type="checkbox"/> giardino e/o parco |
| <input type="checkbox"/> essenze di pregio ambientale | <input checked="" type="checkbox"/> fiume <u>Elsa</u> |

6, alterazioni:

| | | |
|--|--------------------------------|--------------------------------|
| manomissione dei materiali di finitura | <input type="checkbox"/> lieve | <input type="checkbox"/> grave |
| presenza di superfelazioni | <input type="checkbox"/> lieve | <input type="checkbox"/> grave |

7, stato di conservazione:

| | |
|---|--|
| <input type="checkbox"/> presenza di gravi lesioni o crolli | <input type="checkbox"/> presenza di lesioni |
| <input type="checkbox"/> carenza di manutenzione | <input type="checkbox"/> assenza di degrado |

8, caratteri architettonici e/o ambientali:

| | |
|---|--|
| <input type="checkbox"/> di valore architettonico | <input type="checkbox"/> di valore monumentale |
| <input type="checkbox"/> di valore ambientale | <input type="checkbox"/> di not. valore ambientale |
| <input type="checkbox"/> di valore ambientale | <input type="checkbox"/> di ridotto valore |

DOCUMENTAZIONE
FOTOGRAFICA

rot. n. 34 fot. n. 10

cfr. anche:

.....

.....

NOTE:

.....

.....

.....

.....

.....

.....

.....

.....

.....

giugno-settembre '92



COMUNE DI CASTELFIORENTINO

SCHEDA EDIFICIO

toponimo rif. cat.: fg. 59 p. n 404

localizzazione via B. Gonnoli, 1-45

C.T.R. 1:5.000 elemento n. 274.162 C.T.R.G.S. 1:2.000 foglio n. 35

1, edificio presente: 01 nel Catasto Leopoldino 02 nel Catasto del 1961

2, tipo edilizio: residenze plurifamiliari e a schiera con rifusioni particellari

3, uso attuale:

| | |
|---|---|
| <input checked="" type="checkbox"/> 01 residenziale civile e/o rurale | <input type="checkbox"/> 12 produttivo agricolo |
| <input type="checkbox"/> 11 produttivo artigianale o industriale | <input type="checkbox"/> 22 direzionale |
| <input type="checkbox"/> 21 commerciale | <input type="checkbox"/> 32 ristorativo |
| <input type="checkbox"/> 31 alberghiero | <input type="checkbox"/> 42 religioso |
| <input type="checkbox"/> 41 scolastico | <input type="checkbox"/> 44 amministrativo |
| <input type="checkbox"/> 43 sanitario | <input type="checkbox"/> 46 tecnologico |
| <input type="checkbox"/> 45 ricreativo/culturale | <input type="checkbox"/> 60 altro |
| <input type="checkbox"/> 50 inutilizzato/in abbandono | |

4, posizione:

| | |
|---|--|
| <input type="checkbox"/> 11 posizione rilevante | <input checked="" type="checkbox"/> 01 pianura |
| | <input type="checkbox"/> 02 collina |

5, intorno ambientale:

| | |
|---|--|
| <input type="checkbox"/> 01 intorno morfologicamente unitario | <input type="checkbox"/> 02 annessi pregevoli |
| <input type="checkbox"/> 03 interessanti arredi ambientali | <input type="checkbox"/> 04 giardino e/o parco |
| <input type="checkbox"/> 05 essenze di pregio ambientale | <input type="checkbox"/> 06 |

6, alterazioni:

| | | |
|--|--|-----------------------------------|
| manomissione dei materiali di finitura | <input checked="" type="checkbox"/> 01 lieve | <input type="checkbox"/> 02 grave |
| presenza di superfetazioni | <input type="checkbox"/> 11 lieve | <input type="checkbox"/> 12 grave |

7, stato di conservazione:

| | |
|--|---|
| <input type="checkbox"/> 01 presenza di gravi lesioni o crolli | <input type="checkbox"/> 02 presenza di lesioni |
| <input checked="" type="checkbox"/> 03 carenza di manutenzione | <input type="checkbox"/> 04 assenza di degrado |

8, caratteri architettonici e/o ambientali:

| | |
|---|---|
| <input type="checkbox"/> 01 di valore monumentale | <input type="checkbox"/> 03 di not. valore ambientale |
| <input type="checkbox"/> 02 di valore architettonico | <input type="checkbox"/> 05 di ridotto valore |
| <input checked="" type="checkbox"/> 04 di valore ambientale | |

DOCUMENTAZIONE FOTOGRAFICA

rot. n. 33, fot. n. 35

cfr. anche: 33, 36, 37, 34, 1

NOTE:
Alcune facciate risultano ristrutturate



giugno-settembre '92



rot. n.33 fot. n.36.



rot. n.33 fot. n.37.



rot. n. 34. fot. n. 1.

COMUNE DI CASTELFIORENTINO

SCHEDA EDIFICIO

n. 405

toponimo rif. cat.: fg. 59 p.

localizzazione *via B. Gonnelli, 45.A*

C.T.R. 1:5.000 elemento n. *274162* C.T.R.G.S. 1:2.000 foglio n. *35*

1, edificio presente: nel Catasto Leopoldino nel Catasto del 1961

2, tipo edilizio: *villino*

3, uso attuale:

| | |
|--|--|
| <input checked="" type="checkbox"/> residenziale civile e/o rurale | <input type="checkbox"/> produttivo agricolo |
| <input type="checkbox"/> produttivo artigianale o industriale | <input type="checkbox"/> direzionale |
| <input type="checkbox"/> commerciale | <input type="checkbox"/> ristorativo |
| <input type="checkbox"/> alberghiero | <input type="checkbox"/> religioso |
| <input type="checkbox"/> scolastico | <input type="checkbox"/> amministrativo |
| <input type="checkbox"/> sanitario | <input type="checkbox"/> tecnologico |
| <input type="checkbox"/> ricreativo/culturale | <input type="checkbox"/> altro |
| <input type="checkbox"/> inutilizzato/in abbandono | |

4, posizione:

| | |
|--|---|
| <input type="checkbox"/> posizione rilevante | <input checked="" type="checkbox"/> pianura |
| | <input type="checkbox"/> collina |

5, intorno ambientale:

| | |
|--|---|
| <input type="checkbox"/> intorno morfologicamente unitario | <input type="checkbox"/> annessi pregevoli |
| <input type="checkbox"/> interessanti arredi ambientali | <input type="checkbox"/> giardino e/o parco |
| <input type="checkbox"/> essenze di pregio ambientale | <input type="checkbox"/> |

6, alterazioni:

| | | |
|--|--------------------------------|--------------------------------|
| manomissione dei materiali di finitura | <input type="checkbox"/> lieve | <input type="checkbox"/> grave |
| presenza di superfelazioni | <input type="checkbox"/> lieve | <input type="checkbox"/> grave |

7, stato di conservazione:

| | |
|---|--|
| <input type="checkbox"/> presenza di gravi lesioni o crolli | <input type="checkbox"/> presenza di lesioni |
| <input type="checkbox"/> carenza di manutenzione | <input type="checkbox"/> assenza di degrado |

8, caratteri architettonici e/o ambientali:

| | |
|---|--|
| <input type="checkbox"/> di valore architettonico | <input type="checkbox"/> di valore monumentale |
| <input type="checkbox"/> di valore ambientale | <input type="checkbox"/> di not. valore ambientale |
| <input type="checkbox"/> di valore ambientale | <input type="checkbox"/> di ridotto valore |

DOCUMENTAZIONE FOTOGRAFICA

rot. n. 33, fot. n. 25.
cfr. anche:

NOTE:
Sul fronte.
laterale. fi.
nestre. fi.
dipinte.

giugno-settembre '92



COMUNE DI CASTELFIORENTINO

SCHEDA EDIFICIO

toponimo rif. cat.: fg. 59 p. n. 406

localizzazione via B. Gozzoli, 51

C.T.R. 1:5.000 elemento n. 2.74.162 C.T.R.G.S. 1:2.000 foglio n. 35

1, edificio presente: 01 nel Catasto Leopoldino 02 nel Catasto del 1961

2, tipo edilizio: villino

3, uso attuale:

| | |
|---|---|
| <input checked="" type="checkbox"/> 01 residenziale civile e/o rurale | <input type="checkbox"/> 12 produttivo agricolo |
| <input type="checkbox"/> 11 produttivo artigianale o industriale | <input type="checkbox"/> 22 direzionale |
| <input type="checkbox"/> 21 commerciale | <input type="checkbox"/> 32 ristorativo |
| <input type="checkbox"/> 31 alberghiero | <input type="checkbox"/> 42 religioso |
| <input type="checkbox"/> 41 scolastico | <input type="checkbox"/> 44 amministrativo |
| <input type="checkbox"/> 43 sanitario | <input type="checkbox"/> 46 tecnologico |
| <input type="checkbox"/> 45 ricreativo/culturale | <input type="checkbox"/> 60 altro |
| <input type="checkbox"/> 50 inutilizzato/in abbandono | |

4, posizione:

| | |
|---|--|
| <input type="checkbox"/> 11 posizione rilevante | <input checked="" type="checkbox"/> 01 pianura |
| | <input type="checkbox"/> 02 collina |

5, intorno ambientale:

| | |
|--|--|
| <input checked="" type="checkbox"/> 01 intorno morfologicamente unitario | <input type="checkbox"/> 02 annessi pregevoli |
| <input type="checkbox"/> 03 interessanti arredi ambientali | <input type="checkbox"/> 04 giardino e/o parco |
| <input type="checkbox"/> 05 essenze di pregio ambientale | <input type="checkbox"/> 06 |

6, alterazioni:

| | | |
|--|-----------------------------------|--|
| manomissione dei materiali di finitura | <input type="checkbox"/> 01 lieve | <input checked="" type="checkbox"/> 02 grave |
| presenza di superfetazioni | <input type="checkbox"/> 11 lieve | <input type="checkbox"/> 12 grave |

7, stato di conservazione:

| | |
|---|---|
| <input checked="" type="checkbox"/> 01 presenza di gravi lesioni o crolli | <input type="checkbox"/> 02 presenza di lesioni |
| <input type="checkbox"/> 03 carenza di manutenzione | <input checked="" type="checkbox"/> 04 assenza di degrado |

8, caratteri architettonici e/o ambientali:

| | |
|---|---|
| <input type="checkbox"/> 01 di valore monumentale | |
| <input type="checkbox"/> 02 di valore architettonico | <input type="checkbox"/> 03 di not. valore ambientale |
| <input checked="" type="checkbox"/> 04 di valore ambientale | <input type="checkbox"/> 05 di ridotto valore |

DOCUMENTAZIONE FOTOGRAFICA

rot. n. 33 fot. n. 23.
cfr. anche:

NOTE:

Pronti restaurati con riprese dei decori pittorici...

giugno-settembre '92



COMUNE DI CASTELFIORENTINO

SCHEDA EDIFICIO

toponimo rif. cat.: fg. 59 p. n. 407

localizzazione via B. Gozzoli, 53

C.T.R. 1:5.000 elemento n. 274.162 C.T.R.G.S. 1:2.000 foglio n. 35

1, edificio presente: 01 nel Catasto Leopoldino 02 nel Catasto del 1961

2, tipo edilizio: villino

3, uso attuale:

| | |
|--|--|
| <input checked="" type="checkbox"/> <u>01</u> residenziale civile e/o rurale | <input type="checkbox"/> <u>12</u> produttivo agricolo |
| <input type="checkbox"/> <u>11</u> produttivo artigianale o industriale | <input type="checkbox"/> <u>22</u> direzionale |
| <input type="checkbox"/> <u>21</u> commerciale | <input type="checkbox"/> <u>32</u> ristorativo |
| <input type="checkbox"/> <u>31</u> alberghiero | <input type="checkbox"/> <u>42</u> religioso |
| <input type="checkbox"/> <u>41</u> scolastico | <input type="checkbox"/> <u>44</u> amministrativo |
| <input type="checkbox"/> <u>43</u> sanitario | <input type="checkbox"/> <u>46</u> tecnologico |
| <input type="checkbox"/> <u>45</u> ricreativo/culturale | <input type="checkbox"/> <u>60</u> altro |
| <input type="checkbox"/> <u>50</u> inutilizzato/in abbandono | |

4, posizione:

| |
|--|
| <input checked="" type="checkbox"/> <u>01</u> pianura |
| <input type="checkbox"/> <u>11</u> posizione rilevante |
| <input type="checkbox"/> <u>02</u> collina |

5, intorno ambientale:

| | |
|--|---|
| <input type="checkbox"/> <u>01</u> intorno morfologicamente unitario | <input type="checkbox"/> <u>02</u> annessi pregevoli |
| <input type="checkbox"/> <u>03</u> interessanti arredi ambientali | <input type="checkbox"/> <u>04</u> giardino e/o parco |
| <input type="checkbox"/> <u>05</u> essenze di pregio ambientale | <input type="checkbox"/> <u>06</u> |

6, alterazioni:

| | | |
|--|---|--|
| manomissione dei materiali di finitura | <input type="checkbox"/> <u>01</u> lieve | <input type="checkbox"/> <u>02</u> grave |
| presenza di superfelazioni | <input checked="" type="checkbox"/> <u>11</u> lieve | <input type="checkbox"/> <u>12</u> grave |

7, stato di conservazione:

| | |
|---|--|
| <input type="checkbox"/> <u>01</u> presenza di gravi lesioni o crolli | <input type="checkbox"/> <u>02</u> presenza di lesioni |
| <input type="checkbox"/> <u>03</u> carenza di manutenzione | <input checked="" type="checkbox"/> <u>04</u> assenza di degrado |

8, caratteri architettonici e/o ambientali:

| |
|--|
| <input type="checkbox"/> <u>01</u> di valore monumentale |
| <input type="checkbox"/> <u>02</u> di valore architettonico |
| <input type="checkbox"/> <u>03</u> di not. valore ambientale |
| <input type="checkbox"/> <u>04</u> di valore ambientale |
| <input type="checkbox"/> <u>05</u> di ridotto valore |

DOCUMENTAZIONE FOTOGRAFICA

rot. n. 33 fot. n. 22
cfr. anche:

NOTE:

Fronti restaurati con ripresa dei decori pittorici

giugno-settembre '92



COMUNE DI CASTELFIORENTINO

SCHEMA EDIFICIO

toponimo *Tabernacolo della Visitazione* rif. cat.: fg. 59 p. n. 408

localizzazione *via B. Gonnoli,*

C.T.R. 1:5.000 elemento n. *274.162* C.T.R.G.S. 1:2.000 foglio n. *35*

1, edificio presente: nel Catasto Leopoldino nel Catasto del 1961

2, tipo edilizio: *capella*

3, uso attuale:

| | |
|---|--|
| <input checked="" type="checkbox"/> 01 residenziale civile e/o rurale | <input checked="" type="checkbox"/> 72 produttivo agricolo |
| <input type="checkbox"/> 11 produttivo artigianale o industriale | <input type="checkbox"/> 22 direzionale |
| <input type="checkbox"/> 21 commerciale | <input type="checkbox"/> 32 ristorativo |
| <input type="checkbox"/> 31 alberghiero | <input type="checkbox"/> 42 religioso |
| <input type="checkbox"/> 41 scolastico | <input type="checkbox"/> 44 amministrativo |
| <input type="checkbox"/> 43 sanitario | <input type="checkbox"/> 46 tecnologico |
| <input type="checkbox"/> 45 ricreativo/culturale | <input type="checkbox"/> 60 altro |
| <input type="checkbox"/> 50 inutilizzato/in abbandono | |

4, posizione: 01 pianura 02 collina

11 posizione rilevante

5, intorno ambientale: 01 intorno morfologicamente unitario 02 annessi pregevoli

03 interessanti arredi ambientali 04 giardino e/o parco

05 essenze di pregio ambientale 06

6, alterazioni: *manomissione dei materiali di finitura* 01 lieve 02 grave

presenza di superfelazioni 11 lieve 12 grave

7, stato di conservazione: 01 presenza di gravi lesioni o crolli 02 presenza di lesioni

03 carenza di manutenzione 04 assenza di degrado

8, caratteri architettonici e/o ambientali: 01 di valore monumentale

02 di valore architettonico 03 di not. valore ambientale

04 di valore ambientale 05 di ridotto valore

DOCUMENTAZIONE
FOTOGRAFICA

rot. n.33 fot. n.21.

cfr. anche:

NOTE:

*Il tabernacolo
costruito
al 1490
la capella,
edificata a
protezione,
è del 1853.*

giugno-settembre '92



COMUNE DI CASTELFIORENTINO

SCHEDA EDIFICIO

n. 409

toponimo rif. cat.: fg. 59 p.

localizzazione *via B. Gozzoli, 69-71*

C.T.R. 1:5.000 elemento n. *2.74.1.62* C.T.R.G.S. 1:2.000 foglio n. *35*

1, edificio presente: nel Catasto Leopoldino nel Catasto del 1961

2, tipo edilizio: *residenza a schiera*

3, uso attuale:

| | |
|--|--|
| <input checked="" type="checkbox"/> residenziale civile e/o rurale | <input type="checkbox"/> produttivo agricolo |
| <input type="checkbox"/> produttivo artigianale o industriale | <input type="checkbox"/> direzionale |
| <input type="checkbox"/> commerciale | <input type="checkbox"/> ristorativo |
| <input type="checkbox"/> alberghiero | <input type="checkbox"/> religioso |
| <input type="checkbox"/> scolastico | <input type="checkbox"/> amministrativo |
| <input type="checkbox"/> sanitario | <input type="checkbox"/> tecnologico |
| <input type="checkbox"/> ricreativo/culturale | <input type="checkbox"/> altro |
| <input type="checkbox"/> inutilizzato/in abbandono | |

4, posizione:

| | |
|--|---|
| <input type="checkbox"/> posizione rilevante | <input checked="" type="checkbox"/> pianura |
| | <input type="checkbox"/> collina |

5, intorno ambientale:

| | |
|---|---|
| <input checked="" type="checkbox"/> intorno morfologicamente unitario | <input type="checkbox"/> annessi pregevoli |
| <input type="checkbox"/> interessanti arredi ambientali | <input type="checkbox"/> giardino e/o parco |
| <input type="checkbox"/> essenze di pregio ambientale | <input type="checkbox"/> |

6, alterazioni:

| | | |
|--|--------------------------------|--------------------------------|
| manomissione dei materiali di finitura | <input type="checkbox"/> lieve | <input type="checkbox"/> grave |
| presenza di superfetazioni | <input type="checkbox"/> lieve | <input type="checkbox"/> grave |

7, stato di conservazione:

| | |
|--|--|
| <input checked="" type="checkbox"/> presenza di gravi lesioni o crolli | <input type="checkbox"/> presenza di lesioni |
| <input checked="" type="checkbox"/> carenza di manutenzione | <input type="checkbox"/> assenza di degrado |

8, caratteri architettonici e/o ambientali:

| |
|---|
| <input checked="" type="checkbox"/> di valore monumentale |
| <input type="checkbox"/> di valore architettonico |
| <input type="checkbox"/> di not. valore ambientale |
| <input type="checkbox"/> di ridotto valore |

DOCUMENTAZIONE FOTOGRAFICA

rot. n. 33 fot. n. 32
cfr. anche:

NOTE:

Colore... interessante... della facciata.

giugno-settembre '92



COMUNE DI CASTELFIORENTINO

SCHEDA EDIFICIO

n. 410

toponimo rif. cat.: fg. 50 p.

localizzazione via Bustichini, 14-18, via R. Lelli, 1-13

C.T.R. 1:5.000 elemento n. 274.162 C.T.R.G.S. 1:2.000 foglio n. 35

1, edificio presente: nel Catasto Leopoldino nel Catasto del 1969

2, tipo edilizio: residenze a schiera

3, uso attuale:

| | |
|--|---|
| <input checked="" type="checkbox"/> residenziale civile e/o rurale | <input type="checkbox"/> produttivo agricolo |
| <input type="checkbox"/> produttivo artigianale o industriale | <input checked="" type="checkbox"/> direzionale |
| <input type="checkbox"/> commerciale | <input type="checkbox"/> ristorativo |
| <input type="checkbox"/> alberghiero | <input type="checkbox"/> religioso |
| <input type="checkbox"/> scolastico | <input type="checkbox"/> amministrativo |
| <input type="checkbox"/> sanitario | <input type="checkbox"/> tecnologico |
| <input type="checkbox"/> ricreativo/culturale | <input type="checkbox"/> altro |
| <input type="checkbox"/> inutilizzato/in abbandono | |

4, posizione:

| | |
|--|---|
| <input type="checkbox"/> posizione rilevante | <input checked="" type="checkbox"/> pianura |
| | <input type="checkbox"/> collina |

5, intorno ambientale:

| | |
|--|---|
| <input type="checkbox"/> intorno morfologicamente unitario | <input type="checkbox"/> annessi pregevoli |
| <input type="checkbox"/> interessanti arredi ambientali | <input type="checkbox"/> giardino e/o parco |
| <input type="checkbox"/> essenze di pregio ambientale | <input type="checkbox"/> |

6, alterazioni:

| | | |
|--|---|--------------------------------|
| manomissione dei materiali di finitura | <input checked="" type="checkbox"/> lieve | <input type="checkbox"/> grave |
| presenza di superfelazioni | <input type="checkbox"/> lieve | <input type="checkbox"/> grave |

7, stato di conservazione:

| | |
|---|--|
| <input type="checkbox"/> presenza di gravi lesioni o crolli | <input type="checkbox"/> presenza di lesioni |
| <input type="checkbox"/> carenza di manutenzione | <input checked="" type="checkbox"/> assenza di degrado |

8, caratteri architettonici e/o ambientali:

| | |
|--|--|
| <input type="checkbox"/> di valore architettonico | <input type="checkbox"/> di valore monumentale |
| <input checked="" type="checkbox"/> di valore ambientale | <input type="checkbox"/> di not. valore ambientale |
| | <input type="checkbox"/> di ridotto valore |

DOCUMENTAZIONE
FOTOGRAFICA

rot. n. 33 fot. n. 0.

cfr. anche:
33.2, 3, 32.37.

NOTE:

.....

.....

.....

.....

.....

.....

.....

.....

giugno-settembre '92





rot. n.33.fot. n.2..



rot. n.33.fot. n.3..



rot. n. 32 fot. n. 37

COMUNE DI CASTELFIORENTINO

SCHEDA EDIFICIO

toponimo rif. cat.: fg. 58 p. n. 411

localizzazione piazza A. Grandi, 24-26, via Bustichini, 1-1A

C.T.R. 1:5.000 elemento n. 274.162 C.T.R.G.S. 1:2.000 foglio n. 35

1, edificio presente: nel Catasto Leopoldino nel Catasto del 1957

2, tipo edilizio: palazzina e colonica

3, uso attuale:

| | |
|--|--|
| <input checked="" type="checkbox"/> residenziale civile e/o rurale | <input type="checkbox"/> produttivo agricolo |
| <input checked="" type="checkbox"/> produttivo artigianale o industriale | <input type="checkbox"/> direzionale |
| <input checked="" type="checkbox"/> commerciale | <input type="checkbox"/> ristorativo |
| <input type="checkbox"/> alberghiero | <input type="checkbox"/> religioso |
| <input type="checkbox"/> scolastico | <input type="checkbox"/> amministrativo |
| <input type="checkbox"/> sanitario | <input type="checkbox"/> tecnologico |
| <input type="checkbox"/> ricreativo/culturale | <input type="checkbox"/> altro |
| <input type="checkbox"/> inutilizzato/in abbandono | |

4, posizione: pianura posizione rilevante collina

5, intorno ambientale: intorno morfologicamente unitario annessi pregevoli
 interessanti arredi ambientali giardino e/o parco
 essenze di pregio ambientale chiesa di S. Chiara

6, alterazioni: manomissione dei materiali di finitura lieve grave
presenza di superfetazioni lieve grave

7, stato di conservazione: presenza di gravi lesioni o crolli presenza di lesioni
 carenza di manutenzione assenza di degrado

8, caratteri architettonici e/o ambientali: di valore monumentale
 di valore architettonico di not. valore ambientale
 di valore ambientale di ridotto valore

DOCUMENTAZIONE FOTOGRAFICA

rot. n. 33 fot. n. 31

cfr. anche: 33.7, 8, 10, 11

NOTE:

Porro situa
to sul ce-
tro

giugno-settembre '92





rot. n. 33. fot. n. 7.



rot. n. 33. fot. n. 11.



rot. n.33.fot. n.8..



rot. n.33.fot. n.10..

420/4

COMUNE DI CASTELFIORENTINO

SCHEMA EDIFICIO

n. 412

toponimo rif. cat.: fg. 58 p.

localizzazione *via dei Profeti, 6-10*

C.T.R. 1:5.000 elemento n. *274.162* C.T.R.G.S. 1:2.000 foglio n. *35*

1, edificio presente: 01 nel Catasto Leopoldino 02 nel Catasto del 1957

2, tipo edilizio: *villino*

3, uso attuale:

| | |
|---|---|
| <input checked="" type="checkbox"/> 01 residenziale civile e/o rurale | <input type="checkbox"/> 12 produttivo agricolo |
| <input type="checkbox"/> 11 produttivo artigianale o industriale | <input type="checkbox"/> 22 direzionale |
| <input type="checkbox"/> 21 commerciale | <input type="checkbox"/> 32 ristorativo |
| <input type="checkbox"/> 31 alberghiero | <input type="checkbox"/> 42 religioso |
| <input type="checkbox"/> 41 scolastico | <input type="checkbox"/> 44 amministrativo |
| <input type="checkbox"/> 43 sanitario | <input type="checkbox"/> 46 tecnologico |
| <input type="checkbox"/> 45 ricreativo/culturale | <input type="checkbox"/> 60 altro |
| <input type="checkbox"/> 50 inutilizzato/in abbandono | |

4, posizione:

| | |
|---|--|
| <input type="checkbox"/> 11 posizione rilevante | <input checked="" type="checkbox"/> 01 pianura |
| | <input type="checkbox"/> 02 collina |

5, intorno ambientale:

| | |
|---|--|
| <input type="checkbox"/> 01 intorno morfologicamente unitario | <input type="checkbox"/> 02 annessi pregevoli |
| <input type="checkbox"/> 03 interessanti arredi ambientali | <input type="checkbox"/> 04 giardino e/o parco |
| <input type="checkbox"/> 05 essenze di pregio ambientale | <input type="checkbox"/> 06 |

6, alterazioni:

| | | |
|--|--|-----------------------------------|
| manomissione dei materiali di finitura | <input checked="" type="checkbox"/> 01 lieve | <input type="checkbox"/> 02 grave |
| presenza di superfelazioni | <input type="checkbox"/> 11 lieve | <input type="checkbox"/> 12 grave |

7, stato di conservazione:

| | |
|--|---|
| <input type="checkbox"/> 01 presenza di gravi lesioni o crolli | <input type="checkbox"/> 02 presenza di lesioni |
| <input checked="" type="checkbox"/> 03 carenza di manutenzione | <input type="checkbox"/> 04 assenza di degrado |

8, caratteri architettonici e/o ambientali:

| |
|---|
| <input type="checkbox"/> 01 di valore monumentale |
| <input type="checkbox"/> 02 di valore architettonico |
| <input checked="" type="checkbox"/> 03 di valore ambientale |
| <input type="checkbox"/> 04 di valore ambientale |
| <input type="checkbox"/> 05 di ridotto valore |

DOCUMENTAZIONE
FOTOGRAFICA

rot. n. 33. fot. n. 6.

cfr. anche:
33-12
D. 83

NOTE:
Colore inte-
ressante

.....

.....

.....

.....

.....

.....

.....

giugno-settembre '92





rot. n.33 fot. n.12.

COMUNE DI CASTELFIORENTINO

SCHEDA EDIFICIO

n. 413

toponimo rif. cat.: fg. 59 p.....

localizzazione *via dei Profeti, 1-7, 17-19*.....

C.T.R. 1:5.000 elemento n. 274.162..... C.T.R.G.S. 1:2.000 foglio n. 35.....

1, edificio presente: nel Catasto Leopoldino nel Catasto del 1961

2, tipo edilizio: *residenza plurifamiliare e a schiera*.....

3, uso attuale:

| | |
|--|--|
| <input checked="" type="checkbox"/> residenziale civile e/o rurale | <input type="checkbox"/> produttivo agricolo |
| <input checked="" type="checkbox"/> produttivo artigianale o industriale | <input type="checkbox"/> direzionale |
| <input type="checkbox"/> commerciale | <input type="checkbox"/> ristorativo |
| <input type="checkbox"/> alberghiero | <input type="checkbox"/> religioso |
| <input type="checkbox"/> scolastico | <input type="checkbox"/> amministrativo |
| <input type="checkbox"/> sanitario | <input type="checkbox"/> tecnologico |
| <input type="checkbox"/> ricreativo/culturale | <input type="checkbox"/> altro |
| <input type="checkbox"/> inutilizzato/in abbandono | |

4, posizione:

| |
|---|
| <input type="checkbox"/> pianura |
| <input checked="" type="checkbox"/> posizione rilevante |
| <input type="checkbox"/> collina |

5, intorno ambientale:

| | |
|--|---|
| <input type="checkbox"/> intorno morfologicamente unitario | <input type="checkbox"/> annessi pregevoli |
| <input type="checkbox"/> interessanti arredi ambientali | <input type="checkbox"/> giardino e/o parco |
| <input type="checkbox"/> essenze di pregio ambientale | <input type="checkbox"/> |

6, alterazioni:

| | | |
|--|---|--------------------------------|
| manomissione dei materiali di finitura | <input checked="" type="checkbox"/> lieve | <input type="checkbox"/> grave |
| presenza di superfelazioni | <input type="checkbox"/> lieve | <input type="checkbox"/> grave |

7, stato di conservazione:

| | |
|---|--|
| <input type="checkbox"/> presenza di gravi lesioni o crolli | <input type="checkbox"/> presenza di lesioni |
| <input checked="" type="checkbox"/> carenza di manutenzione | <input checked="" type="checkbox"/> assenza di degrado |

8, caratteri architettonici e/o ambientali:

| |
|--|
| <input type="checkbox"/> di valore monumentale |
| <input type="checkbox"/> di valore architettonico |
| <input checked="" type="checkbox"/> di valore ambientale |
| <input type="checkbox"/> di ridotto valore |

DOCUMENTAZIONE FOTOGRAFICA

rot. n. 33, fot. n. 13.

cfr. anche: 33-14 D. 84.....

NOTE:

Aria in cat. tar -.....

giugno-settembre '92





rot. n.33 fot. n.14

452/4

COMUNE DI CASTELFIORENTINO

SCHEMA EDIFICIO

n. 414

toponimo rif. cat.: fg. 59 p.

localizzazione *via Sant'Antonio, 19-21*

C.T.R. 1:5.000 elemento n. *274.162*..... C.T.R.G.S. 1:2.000 foglio n. *35*.....

1, edificio presente: nel Catasto Leopoldino nel Catasto del 1961

2, tipo edilizio: *casa colonica*

3, uso attuale:

| | |
|--|--|
| <input checked="" type="checkbox"/> residenziale civile e/o rurale | <input type="checkbox"/> produttivo agricolo |
| <input type="checkbox"/> produttivo artigianale o industriale | <input type="checkbox"/> direzionale |
| <input type="checkbox"/> commerciale | <input type="checkbox"/> ristorativo |
| <input type="checkbox"/> alberghiero | <input type="checkbox"/> religioso |
| <input type="checkbox"/> scolastico | <input type="checkbox"/> amministrativo |
| <input type="checkbox"/> sanitario | <input type="checkbox"/> tecnologico |
| <input type="checkbox"/> ricreativo/culturale | <input type="checkbox"/> altro |
| <input type="checkbox"/> inutilizzato/in abbandono | |

4, posizione:

| |
|--|
| <input type="checkbox"/> pianura |
| <input type="checkbox"/> collina |
| <input type="checkbox"/> posizione rilevante |

5, intorno ambientale:

| | |
|--|---|
| <input type="checkbox"/> intorno morfologicamente unitario | <input type="checkbox"/> annessi pregevoli |
| <input type="checkbox"/> interessanti arredi ambientali | <input type="checkbox"/> giardino e/o parco |
| <input checked="" type="checkbox"/> essenze di pregio ambientale | <input type="checkbox"/> |

6, alterazioni:

| | | |
|--|---|--------------------------------|
| manomissione dei materiali di finitura | <input checked="" type="checkbox"/> lieve | <input type="checkbox"/> grave |
| presenza di superfetazioni | <input type="checkbox"/> lieve | <input type="checkbox"/> grave |

7, stato di conservazione:

| | |
|---|--|
| <input type="checkbox"/> presenza di gravi lesioni o crolli | <input type="checkbox"/> presenza di lesioni |
| <input type="checkbox"/> carenza di manutenzione | <input checked="" type="checkbox"/> assenza di degrado |

8, caratteri architettonici e/o ambientali:

| |
|--|
| <input type="checkbox"/> di valore monumentale |
| <input type="checkbox"/> di valore architettonico |
| <input type="checkbox"/> di not. valore ambientale |
| <input checked="" type="checkbox"/> di valore ambientale |
| <input type="checkbox"/> di ridotto valore |

DOCUMENTAZIONE FOTOGRAFICA

rot. n. 35 fot. n. 1

cfr. anche: 35-2

NOTE:

Ristrutturazione con presa dei decori pittorici.

giugno-settembre '92



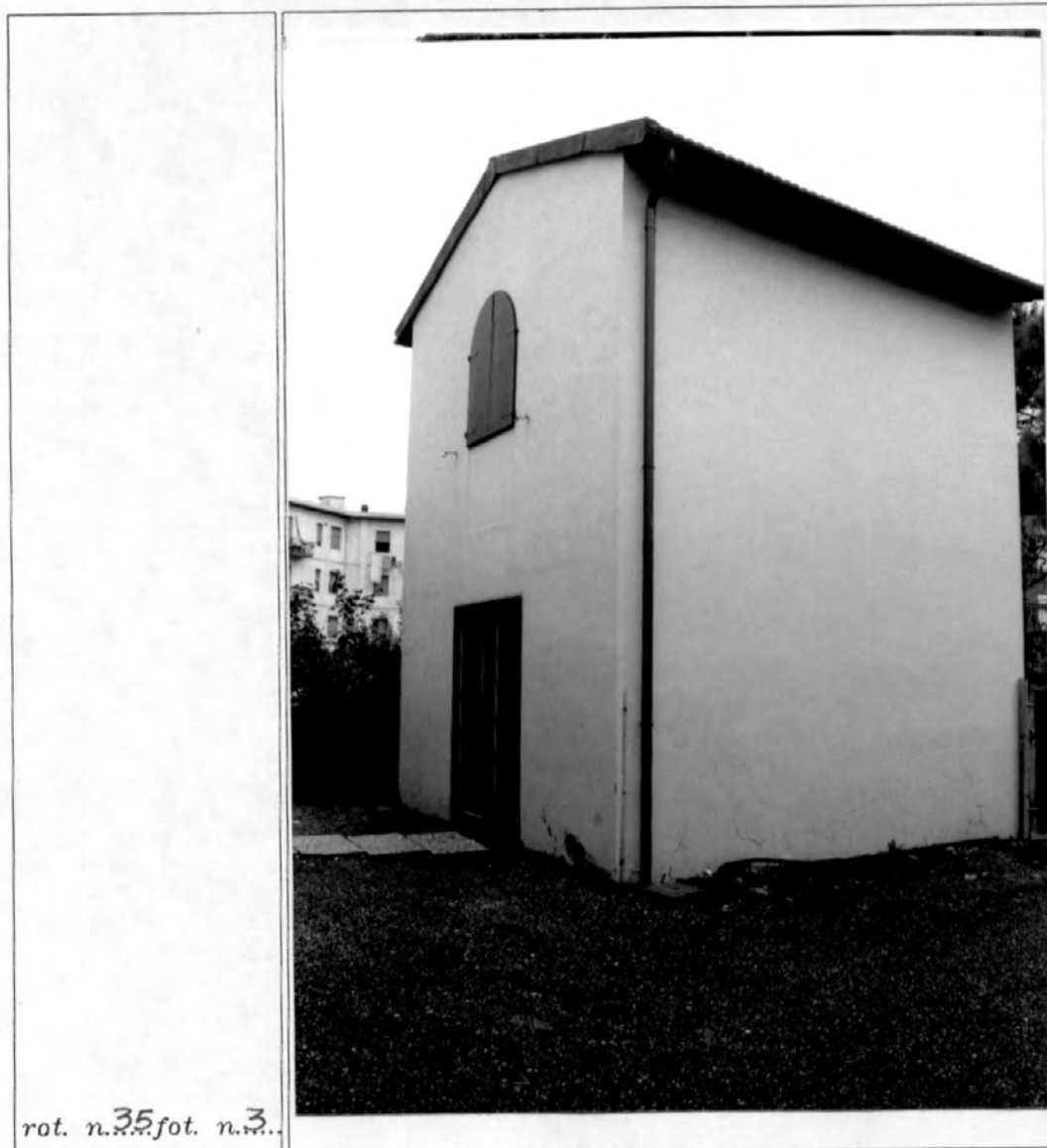

rot. n. 35 fot. n. 3.

COMUNE DI CASTELFIORENTINO

SCHEMA EDIFICIO

n. 415

toponimo rif. cat.: fg. 59 p.

localizzazione *via Sant'Antonio, 25*

C.T.R. 1:5.000 elemento n. *274.162*.... C.T.R.C.S. 1:2.000 foglio n. *35*.....

1, edificio presente: nel Catasto Leopoldino nel Catasto del 1961

2, tipo edilizio: *casa colonica*

3, uso attuale:

| | |
|--|--|
| <input checked="" type="checkbox"/> residenziale civile e/o rurale | <input type="checkbox"/> produttivo agricolo |
| <input type="checkbox"/> produttivo artigianale o industriale | <input type="checkbox"/> direzionale |
| <input type="checkbox"/> commerciale | <input type="checkbox"/> ristorativo |
| <input type="checkbox"/> alberghiero | <input type="checkbox"/> religioso |
| <input type="checkbox"/> scolastico | <input type="checkbox"/> amministrativo |
| <input type="checkbox"/> sanitario | <input type="checkbox"/> tecnologico |
| <input type="checkbox"/> ricreativo/culturale | <input type="checkbox"/> altro |
| <input type="checkbox"/> inutilizzato/in abbandono | |

4, posizione:

| | |
|--|---|
| <input type="checkbox"/> posizione rilevante | <input checked="" type="checkbox"/> pianura |
| | <input type="checkbox"/> collina |

5, intorno ambientale:

| | |
|---|---|
| <input checked="" type="checkbox"/> intorno morfologicamente unitario | <input type="checkbox"/> annessi pregevoli |
| <input type="checkbox"/> interessanti arredi ambientali | <input type="checkbox"/> giardino e/o parco |
| <input type="checkbox"/> essenze di pregio ambientale | <input type="checkbox"/> |

6, alterazioni:

| | | |
|--|---|---|
| manomissione dei materiali di finitura | <input type="checkbox"/> lieve | <input checked="" type="checkbox"/> grave |
| presenza di superfelazioni | <input checked="" type="checkbox"/> lieve | <input type="checkbox"/> grave |

7, stato di conservazione:

| | |
|--|--|
| <input checked="" type="checkbox"/> presenza di gravi lesioni o crolli | <input type="checkbox"/> presenza di lesioni |
| <input checked="" type="checkbox"/> carenza di manutenzione | <input checked="" type="checkbox"/> assenza di degrado |

8, caratteri architettonici e/o ambientali:

| |
|--|
| <input type="checkbox"/> di valore monumentale |
| <input type="checkbox"/> di valore architettonico |
| <input checked="" type="checkbox"/> di valore ambientale |
| <input type="checkbox"/> di ridotto valore |

DOCUMENTAZIONE
FOTOGRAFICA

rot. n. 35 fot. n. 4.

cfr. anche:
35, 5, 6

NOTE:

*Ava. in cot.
to...
da parte di
strutturata.
è stata for-
tamente ma-
nomessa...*

giugno-settembre '92



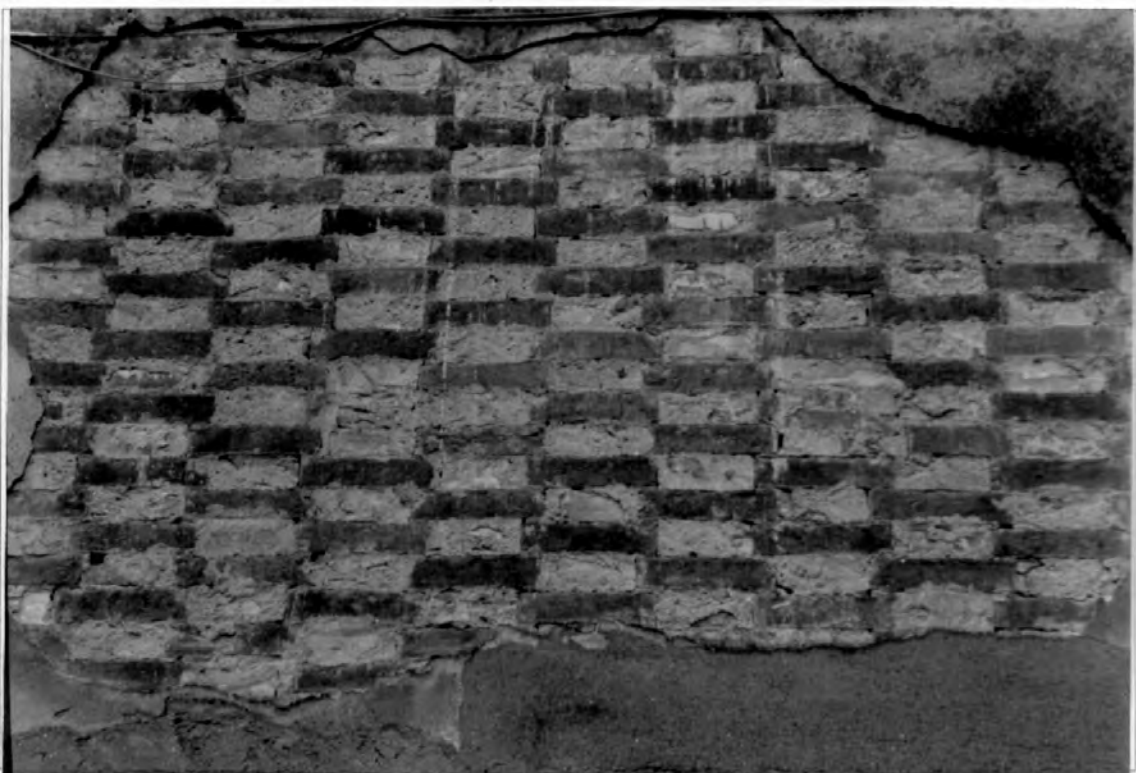

rot. n.35.fot. n.5..



rot. n.35.fot. n.6..

COMUNE DI CASTELFIORENTINO

SCHEDA EDIFICIO

n. 416

toponimo rif. cat.: fg. 58 p.....

localizzazione *via Bustichini, 15-17*.....

C.T.R. 1:5.000 elemento n. *274.162*..... C.T.R.G.S. 1:2.000 foglio n. *35*.....

1, edificio presente: nel Catasto Leopoldino nel Catasto del 1957

2, tipo edilizio: *palazzina*.....

3, uso attuale:

| | |
|--|--|
| <input checked="" type="checkbox"/> residenziale civile e/o rurale | <input type="checkbox"/> produttivo agricolo |
| <input type="checkbox"/> produttivo artigianale o industriale | <input type="checkbox"/> direzionale |
| <input type="checkbox"/> commerciale | <input type="checkbox"/> ristorativo |
| <input type="checkbox"/> alberghiero | <input type="checkbox"/> religioso |
| <input type="checkbox"/> scolastico | <input type="checkbox"/> amministrativo |
| <input type="checkbox"/> sanitario | <input type="checkbox"/> tecnologico |
| <input type="checkbox"/> ricreativo/culturale | <input type="checkbox"/> altro |
| <input type="checkbox"/> inutilizzato/in abbandono | |

4, posizione:

| | |
|--|---|
| <input type="checkbox"/> posizione rilevante | <input checked="" type="checkbox"/> pianura |
| | <input type="checkbox"/> collina |

5, intorno ambientale:

| | |
|--|---|
| <input type="checkbox"/> intorno morfologicamente unitario | <input type="checkbox"/> annessi pregevoli |
| <input type="checkbox"/> interessanti arredi ambientali | <input type="checkbox"/> giardino e/o parco |
| <input type="checkbox"/> essenze di pregio ambientale | <input type="checkbox"/> |

6, alterazioni:

| | | |
|--|---|--------------------------------|
| manomissione dei materiali di finitura | <input checked="" type="checkbox"/> lieve | <input type="checkbox"/> grave |
| presenza di superfelazioni | <input type="checkbox"/> lieve | <input type="checkbox"/> grave |

7, stato di conservazione:

| | |
|--|--|
| <input checked="" type="checkbox"/> presenza di gravi lesioni o crolli | <input type="checkbox"/> presenza di lesioni |
| <input type="checkbox"/> carenza di manutenzione | <input checked="" type="checkbox"/> assenza di degrado |

8, caratteri architettonici e/o ambientali:

| |
|--|
| <input type="checkbox"/> di valore monumentale |
| <input type="checkbox"/> di valore architettonico |
| <input checked="" type="checkbox"/> di valore ambientale |
| <input type="checkbox"/> di ridotto valore |

DOCUMENTAZIONE FOTOGRAFICA

rot. n. 33, fot. n. 15.

cfr. anche:

NOTE:

*da...cooperativa...
 ha...risultato...
 ristrutturata...
 con...travetti...
 in...cemen-
 to...*

giugno-settembre '92



COMUNE DI CASTELFIORENTINO

SCHEMA EDIFICIO

toponimo rif. cat.: fg. 58 p. n. 417

localizzazione via dei Profeti, 24

C.T.R. 1:5.000 elemento n. 2.74.162 C.T.R.G.S. 1:2.000 foglio n. 35

1, edificio presente: 01 nel Catasto Leopoldino 02 nel Catasto del 1957

2, tipo edilizio: villino

3, uso attuale:

| | |
|---|---|
| <input checked="" type="checkbox"/> 01 residenziale civile e/o rurale | <input type="checkbox"/> 12 produttivo agricolo |
| <input type="checkbox"/> 11 produttivo artigianale o industriale | <input type="checkbox"/> 22 direzionale |
| <input type="checkbox"/> 21 commerciale | <input type="checkbox"/> 32 ristorativo |
| <input type="checkbox"/> 31 alberghiero | <input type="checkbox"/> 42 religioso |
| <input type="checkbox"/> 41 scolastico | <input type="checkbox"/> 44 amministrativo |
| <input type="checkbox"/> 43 sanitario | <input type="checkbox"/> 46 tecnologico |
| <input type="checkbox"/> 45 ricreativo/culturale | <input type="checkbox"/> 60 altro |
| <input type="checkbox"/> 50 inutilizzato/in abbandono | |

4, posizione:

| | |
|---|--|
| <input type="checkbox"/> 11 posizione rilevante | <input checked="" type="checkbox"/> 01 pianura |
| | <input type="checkbox"/> 02 collina |

5, intorno ambientale:

| | |
|---|--|
| <input type="checkbox"/> 01 intorno morfologicamente unitario | <input type="checkbox"/> 02 annessi pregevoli |
| <input type="checkbox"/> 03 interessanti arredi ambientali | <input type="checkbox"/> 04 giardino e/o parco |
| <input type="checkbox"/> 05 essenze di pregio ambientale | <input type="checkbox"/> 06 |

6, alterazioni:

| | | |
|--|-----------------------------------|-----------------------------------|
| manomissione dei materiali di finitura | <input type="checkbox"/> 01 lieve | <input type="checkbox"/> 02 grave |
| presenza di superfelazioni | <input type="checkbox"/> 11 lieve | <input type="checkbox"/> 12 grave |

7, stato di conservazione:

| | |
|--|---|
| <input type="checkbox"/> 01 presenza di gravi lesioni o crolli | <input type="checkbox"/> 02 presenza di lesioni |
| <input type="checkbox"/> 03 carenza di manutenzione | <input type="checkbox"/> 04 assenza di degrado |

8, caratteri architettonici e/o ambientali:

| |
|---|
| <input type="checkbox"/> 01 di valore monumentale |
| <input type="checkbox"/> 02 di valore architettonico |
| <input type="checkbox"/> 03 di not. valore ambientale |
| <input type="checkbox"/> 04 di valore ambientale |
| <input type="checkbox"/> 05 di ridotto valore |

DOCUMENTAZIONE FOTOGRAFICA

rot. n. 34 fot. n. 20
cfr. anche:

NOTE:

.....
.....
.....
.....
.....
.....
.....
.....
.....
.....

giugno-settembre '92



COMUNE DI CASTELFIORENTINO

SCHEDA EDIFICIO

toponimo *Stazione ferroviaria* rif. cat.: fg. *51* p..... n. *418*
 localizzazione *via Ridolfi, 13-15*
 C.T.R. 1:5.000 elemento n. *274.162*..... C.T.R.G.S. 1:2.000 foglio n. ...*35*.....

1, edificio presente: 01 nel Catasto Leopoldino 02 nel Catasto del 1958

2, tipo edilizio: *Stazione ferroviaria*

3, uso attuale:

| | |
|--|---|
| <input type="checkbox"/> 01 residenziale civile e/o rurale | <input type="checkbox"/> 12 produttivo agricolo |
| <input type="checkbox"/> 11 produttivo artigianale o industriale | <input type="checkbox"/> 22 direzionale |
| <input type="checkbox"/> 21 commerciale | <input type="checkbox"/> 32 ristorativo |
| <input type="checkbox"/> 31 alberghiero | <input type="checkbox"/> 42 religioso |
| <input type="checkbox"/> 41 scolastico | <input type="checkbox"/> 44 amministrativo |
| <input type="checkbox"/> 43 sanitario | <input type="checkbox"/> 46 tecnologico |
| <input type="checkbox"/> 45 ricreativo/culturale | <input type="checkbox"/> 60 altro |
| <input type="checkbox"/> 50 inutilizzato/in abbandono | |

4, posizione: 01 pianura 02 collina
 11 posizione rilevante

5, intorno ambientale:

| | |
|---|--|
| <input type="checkbox"/> 01 intorno morfologicamente unitario | <input type="checkbox"/> 02 annessi pregevoli |
| <input type="checkbox"/> 03 interessanti arredi ambientali | <input type="checkbox"/> 04 giardino e/o parco |
| <input type="checkbox"/> 05 essenze di pregio ambientale | <input type="checkbox"/> 06 |

6, alterazioni: *manomissione dei materiali di finitura* 01 lieve 02 grave
presenza di superfetazioni 11 lieve 12 grave

7, stato di conservazione: 01 presenza di gravi lesioni o crolli 02 presenza di lesioni
 03 carenza di manutenzione 04 assenza di degrado

8, caratteri architettonici e/o ambientali:

| |
|---|
| <input type="checkbox"/> 01 di valore monumentale |
| <input type="checkbox"/> 02 di valore architettonico |
| <input type="checkbox"/> 03 di not. valore ambientale |
| <input checked="" type="checkbox"/> 04 di valore ambientale |
| <input type="checkbox"/> 05 di ridotto valore |

DOCUMENTAZIONE FOTOGRAFICA

rot. n. *20* fot. n. *25*
 cfr. anche:

NOTE:

.....

giugno-settembre '92



COMUNE DI CASTELFIORENTINO

SCHEDA EDIFICIO

toponimo rif. cat.: fg. 51 p. n. 419

localizzazione via R. Testaferrata, 1-11, via C. Riddolfi, 8-32, via Costituente, 7-21

C.T.R. 1:5.000 elemento n. 274162 C.T.R.G.S. 1:2.000 foglio n. 35

1, edificio presente: 01 nel Catasto Leopoldino 02 nel Catasto del 1958

2, tipo edilizio: residenza plurifamiliare e palazzina

3, uso attuale:

| | |
|---|---|
| <input checked="" type="checkbox"/> 01 residenziale civile e/o rurale | <input type="checkbox"/> 12 produttivo agricolo |
| <input type="checkbox"/> 11 produttivo artigianale o industriale | <input type="checkbox"/> 22 direzionale |
| <input checked="" type="checkbox"/> 21 commerciale | <input type="checkbox"/> 32 ristorativo |
| <input type="checkbox"/> 31 alberghiero | <input type="checkbox"/> 42 religioso |
| <input type="checkbox"/> 41 scolastico | <input type="checkbox"/> 44 amministrativo |
| <input type="checkbox"/> 43 sanitario | <input type="checkbox"/> 46 tecnologico |
| <input type="checkbox"/> 45 ricreativo/culturale | <input type="checkbox"/> 60 altro |
| <input type="checkbox"/> 50 inutilizzato/in abbandono | |

4, posizione: 01 pianura 01 posizione rilevante 02 collina

5, intorno ambientale: 01 intorno morfologicamente unitario 02 annessi pregevoli
 03 interessanti arredi ambientali 04 giardino e/o parco
 05 essenze di pregio ambientale 06

6, alterazioni: manomissione dei materiali di finitura 01 lieve 02 grave
 presenza di superfetazioni 11 lieve 12 grave

7, stato di conservazione: 01 presenza di gravi lesioni o crolli 02 presenza di lesioni
 03 carenza di manutenzione 04 assenza di degrado

8, caratteri architettonici e/o ambientali: 01 di valore monumentale
 02 di valore architettonico 03 di not. valore ambientale
 04 di valore ambientale 05 di ridotto valore

DOCUMENTAZIONE FOTOGRAFICA

rot. n. 20 fot. n. 22
 cfr. anche: 20, 23, 24

NOTE:

*Alcuni edifi-
 ei presenta-
 no mi. facci-
 ta. oleori. e.
 modanature.
 ad. intona.co.*

giugno-settembre '92





rot. n.20.fot. n.23.



rot. n.20.fot. n.24.

COMUNE DI CASTELFIORENTINO

SCHEDA EDIFICIO

toponimo rif. cat.: fg. 51 p. n. 420

localizzazione via Costituente, 1, piazza Gramsci, 1-8, Corso Matteotti, 13-33
via A. Castaferrata 35

C.T.R. 1:5.000 elemento n. 274162 C.T.R.G.S. 1:2.000 foglio n. 35

1, edificio presente: 01 nel Catasto Leopoldino 02 nel Catasto del 1958

2, tipo edilizio: residenze plurifamiliari

3, uso attuale:

| | |
|---|---|
| <input checked="" type="checkbox"/> 01 residenziale civile e/o rurale | <input type="checkbox"/> 12 produttivo agricolo |
| <input type="checkbox"/> 11 produttivo artigianale o industriale | <input type="checkbox"/> 22 direzionale |
| <input type="checkbox"/> 21 commerciale | <input type="checkbox"/> 32 ristorativo |
| <input type="checkbox"/> 31 alberghiero | <input type="checkbox"/> 42 religioso |
| <input type="checkbox"/> 41 scolastico | <input type="checkbox"/> 44 amministrativo |
| <input type="checkbox"/> 43 sanitario | <input type="checkbox"/> 46 tecnologico |
| <input type="checkbox"/> 45 ricreativo/culturale | <input type="checkbox"/> 60 altro |
| <input type="checkbox"/> 50 inutilizzato/in abbandono | |

4, posizione: 01 pianura 02 collina

5, intorno ambientale: 01 intorno morfologicamente unitario 02 annessi pregevoli

| | |
|--|--|
| <input type="checkbox"/> 03 interessanti arredi ambientali | <input type="checkbox"/> 04 giardino e/o parco |
| <input type="checkbox"/> 05 essenze di pregio ambientale | <input type="checkbox"/> 06 |

6, alterazioni: manomissione dei materiali di finitura 01 lieve 02 grave

presenza di superfetazioni 11 lieve 12 grave

7, stato di conservazione: 01 presenza di gravi lesioni o crolli 02 presenza di lesioni

| | |
|---|---|
| <input type="checkbox"/> 03 carenza di manutenzione | <input checked="" type="checkbox"/> 04 assenza di degrado |
|---|---|

8, caratteri architettonici e/o ambientali:

| | |
|---|---|
| <input type="checkbox"/> 01 di valore monumentale | <input type="checkbox"/> 03 di not. valore ambientale |
| <input type="checkbox"/> 02 di valore architettonico | <input type="checkbox"/> 05 di ridotto valore |
| <input checked="" type="checkbox"/> 04 di valore ambientale | |

DOCUMENTAZIONE FOTOGRAFICA

rot. n. 20 fot. n. 16..
cfr. anche:
20, 17, 18, 20, 21..

NOTE:

La presenza di superfetazioni è evidente sul retro degli edifici.

giugno-settembre '92





rot. n. 20. fot. n. 17.



rot. n. 20. fot. n. 18.



rot. n. 20, fot. n. 20.



rot. n. 20, fot. n. 21.

COMUNE DI CASTELFIORENTINO

SCHEDA EDIFICIO

toponimo rif. cat.: fg. 51 p. n. 421
 localizzazione via R. Testaferrata, s.n.c.
 C.T.R. 1:5.000 elemento n. 274162 C.T.R.G.S. 1:2.000 foglio n. 35

1, edificio presente: nel Catasto Leopoldino nel Catasto del 1958

2, tipo edilizio: cappella

3, uso attuale:

| | |
|---|--|
| <input type="checkbox"/> residenziale civile e/o rurale | <input type="checkbox"/> produttivo agricolo |
| <input type="checkbox"/> produttivo artigianale o industriale | <input type="checkbox"/> direzionale |
| <input type="checkbox"/> commerciale | <input type="checkbox"/> ristorativo |
| <input type="checkbox"/> alberghiero | <input type="checkbox"/> religioso |
| <input type="checkbox"/> scolastico | <input type="checkbox"/> amministrativo |
| <input type="checkbox"/> sanitario | <input type="checkbox"/> tecnologico |
| <input type="checkbox"/> ricreativo/culturale | <input type="checkbox"/> altro |
| <input type="checkbox"/> inutilizzato/in abbandono | |

4, posizione: pianura posizione rilevante collina

5, intorno ambientale:

| | |
|--|---|
| <input type="checkbox"/> intorno morfologicamente unitario | <input type="checkbox"/> annessi pregevoli |
| <input type="checkbox"/> interessanti arredi ambientali | <input type="checkbox"/> giardino e/o parco |
| <input type="checkbox"/> essenze di pregio ambientale | <input type="checkbox"/> |

6, alterazioni: manomissione dei materiali di finitura lieve grave
 presenza di superfetazioni lieve grave

7, stato di conservazione: presenza di gravi lesioni o crolli presenza di lesioni
 carenza di manutenzione assenza di degrado

8, caratteri architettonici e/o ambientali:

| |
|---|
| <input checked="" type="checkbox"/> di valore monumentale |
| <input type="checkbox"/> di valore architettonico |
| <input type="checkbox"/> di valore ambientale |
| <input type="checkbox"/> di ridotto valore |

DOCUMENTAZIONE FOTOGRAFICA

rot. n. 20 fot. n. 19
 cfr. anche:

NOTE:
 L'edificio.....
 risulta.....
 in.....
 stato di.....
 grado.....

giugno-settembre '92



COMUNE DI CASTELFIORENTINO

SCHEDA EDIFICIO

toponimo rif. cat.: fg. 51 p. n. 422
 localizzazione via Riboldi, 6, via Costaferrata, 4-46, Corso Matteotti, 1-11
via Garibaldi 2, 4-42
 C.T.R. 1:5.000 elemento n. 274.162 C.T.R.G.S. 1:2.000 foglio n. 35

1, edificio presente: ^{In parte} nel Catasto Leopoldino nel Catasto del 1958

2, tipo edilizio: residenze plurifamiliari e a schiera con alcune rifusioni

3, uso attuale:

| | |
|--|---|
| <input checked="" type="checkbox"/> residenziale civile e/o rurale | <input type="checkbox"/> produttivo agricolo |
| <input type="checkbox"/> produttivo artigianale o industriale | <input checked="" type="checkbox"/> direzionale |
| <input checked="" type="checkbox"/> commerciale | <input type="checkbox"/> ristorativo |
| <input type="checkbox"/> alberghiero | <input type="checkbox"/> religioso |
| <input type="checkbox"/> scolastico | <input type="checkbox"/> amministrativo |
| <input type="checkbox"/> sanitario | <input type="checkbox"/> tecnologico |
| <input type="checkbox"/> ricreativo/culturale | <input type="checkbox"/> altro |
| <input type="checkbox"/> inutilizzato/in abbandono | |

4, posizione: pianura posizione rilevante collina

5, intorno ambientale: intorno morfologicamente unitario annessi pregevoli
 interessanti arredi ambientali giardino e/o parco
 essenze di pregio ambientale

6, alterazioni: manomissione dei materiali di finitura lieve grave
 presenza di superfetazioni lieve grave

7, stato di conservazione: presenza di gravi lesioni o crolli presenza di lesioni
 carenza di manutenzione assenza di degrado

8, caratteri architettonici e/o ambientali:

| |
|--|
| <input type="checkbox"/> di valore monumentale |
| <input type="checkbox"/> di valore architettonico |
| <input checked="" type="checkbox"/> di valore ambientale |
| <input type="checkbox"/> di ridotto valore |

DOCUMENTAZIONE FOTOGRAFICA

rot. n. 20 fot. n. 26
 cfr. anche: 20-27-37

NOTE:

de facciate
di alcuni
edifici si
sultano
strutturate



giugno-settembre '92



rot. n. 20. fot. n. 27.



rot. n. 20. fot. n. 28.

NOTE:

d'edificio.....
posto in via
Castelfiorentino
al n. 30, pre-
senta in fac-
ciata una
nicchia con
una
rot. n. 20 fot. n. 29.



NOTE:

rot. n. 20 fot. n. 30.





rot. n. 20 fot. n. 31



rot. n. 20 fot. n. 32

DOCUMENTAZIONE FOTOGRAFICA

NOTE:

In via Ga.
ribaldi, al
n. 6, palazzo
con rivesti-
mento in pie-
tra, bugnate
al piano ter-
zo.....

rot. n. 20. fot. n. 33.



NOTE:

rot. n. 20. fot. n. 34.





rot. n. 20. fot. n. 35.



rot. n. 20. fot. n. 36.



rot. n. 20. fot. n. 37.

rot. n. fot. n.

COMUNE DI CASTELFIORENTINO

SCHEDA EDIFICIO

toponimo rif. cat.: fg. 51... p..... n. 423

localizzazione ... piazza Gramsci, 84-87, Corso Matteotti, 10-18, 24-44.....
via Mozza, 1-15

C.T.R. 1:5.000 elemento n. 274.162.... C.T.R.G.S. 1:2.000 foglio n. 35.....

1, edificio presente: nel Catasto Leopoldino nel Catasto del 1958

2, tipo edilizio: ... palazzina e residenza plurifamiliare.....

3, uso attuale:

| | |
|--|---|
| <input checked="" type="checkbox"/> residenziale civile e/o rurale | <input type="checkbox"/> produttivo agricolo |
| <input type="checkbox"/> produttivo artigianale o industriale | <input checked="" type="checkbox"/> direzionale |
| <input checked="" type="checkbox"/> commerciale | <input type="checkbox"/> ristorativo |
| <input type="checkbox"/> alberghiero | <input type="checkbox"/> religioso |
| <input type="checkbox"/> scolastico | <input type="checkbox"/> amministrativo |
| <input type="checkbox"/> sanitario | <input type="checkbox"/> tecnologico |
| <input checked="" type="checkbox"/> ricreativo/culturale | <input type="checkbox"/> altro |
| <input type="checkbox"/> inutilizzato/in abbandono | |

4, posizione: pianura posizione rilevante collina

5, intorno ambientale: intorno morfologicamente unitario annessi pregevoli
 interessanti arredi ambientali giardino e/o parco
 essenze di pregio ambientale

6, alterazioni: manomissione dei materiali di finitura lieve grave
 presenza di superfetazioni lieve grave

7, stato di conservazione: presenza di gravi lesioni o crolli presenza di lesioni
 carenza di manutenzione assenza di degrado

8, caratteri architettonici e/o ambientali: di valore monumentale
 di valore architettonico di not. valore ambientale
 di valore ambientale di ridotto valore

DOCUMENTAZIONE FOTOGRAFICA

rot. n. 20 fot. n. 13
 cfr. anche: 40.3-9
D.6.7

NOTE:

.....

giugno-settembre '92





rot. n. 40. fot. n. 3



rot. n. 40 fot. n. 4...



rot. n.40.fot. n.9...



rot. n. 40. fot. n. 5...



rot. n.40.fot. n.8...





rot. n. 40 fot. n. 7...

COMUNE DI CASTELFIORENTINO

SCHEDA EDIFICIO

toponimo rif. cat.: fg. 51 p. n. 424

localizzazione piazza Gramsci, 82-83

C.T.R. 1:5.000 elemento n. 274162 C.T.R.G.S. 1:2.000 foglio n. 35

1, edificio presente: nel Catasto Leopoldino nel Catasto del 1958

2, tipo edilizio: palazzina

3, uso attuale:

| | |
|---|--|
| <input type="checkbox"/> residenziale civile e/o rurale | <input type="checkbox"/> produttivo agricolo |
| <input type="checkbox"/> produttivo artigianale o industriale | <input type="checkbox"/> direzionale |
| <input type="checkbox"/> commerciale | <input type="checkbox"/> ristorativo |
| <input checked="" type="checkbox"/> alberghiero | <input type="checkbox"/> religioso |
| <input type="checkbox"/> scolastico | <input type="checkbox"/> amministrativo |
| <input type="checkbox"/> sanitario | <input type="checkbox"/> tecnologico |
| <input type="checkbox"/> ricreativo/culturale | <input type="checkbox"/> altro |
| <input type="checkbox"/> inutilizzato/in abbandono | |

4, posizione: pianura posizione rilevante collina

5, intorno ambientale:

| | |
|---|---|
| <input checked="" type="checkbox"/> intorno morfologicamente unitario | <input type="checkbox"/> annessi pregevoli |
| <input type="checkbox"/> interessanti arredi ambientali | <input type="checkbox"/> giardino e/o parco |
| <input type="checkbox"/> essenze di pregio ambientale | <input type="checkbox"/> |

6, alterazioni:

| | | |
|--|--------------------------------|--------------------------------|
| manomissione dei materiali di finitura | <input type="checkbox"/> lieve | <input type="checkbox"/> grave |
| presenza di superfetazioni | <input type="checkbox"/> lieve | <input type="checkbox"/> grave |

7, stato di conservazione: presenza di gravi lesioni o crolli presenza di lesioni

carenza di manutenzione assenza di degrado

8, caratteri architettonici e/o ambientali:

| |
|--|
| <input type="checkbox"/> di valore monumentale |
| <input type="checkbox"/> di valore architettonico |
| <input checked="" type="checkbox"/> di valore ambientale |
| <input type="checkbox"/> di ridotto valore |

DOCUMENTAZIONE FOTOGRAFICA

rot. n. 20 fot. n. 14
cfr. anche:

NOTE:

giugno-settembre '92



COMUNE DI CASTELFIORENTINO

SCHEDA EDIFICIO

n. 425

toponimo rif. cat.: fg. 51... p.....

localizzazione *via S. Erucio, 42-62, corso Matteotti, 2-8, via Morza, 2-10.....
via ~~SS~~ Settembre, 14-25*

C.T.R. 1:5.000 elemento n. ...274.162..... C.T.R.G.S. 1:2.000 foglio n. ...35.....

1, edificio presente: nel Catasto Leopoldino nel Catasto del 1958

2, tipo edilizio: *residenze plurifamiliari e a schiera con rifusioni particellari*

3, uso attuale:

| | |
|--|--|
| <input checked="" type="checkbox"/> residenziale civile e/o rurale | <input type="checkbox"/> produttivo agricolo |
| <input type="checkbox"/> produttivo artigianale o industriale | <input type="checkbox"/> direzionale |
| <input checked="" type="checkbox"/> commerciale | <input type="checkbox"/> ristorativo |
| <input type="checkbox"/> alberghiero | <input type="checkbox"/> religioso |
| <input type="checkbox"/> scolastico | <input type="checkbox"/> amministrativo |
| <input type="checkbox"/> sanitario | <input type="checkbox"/> tecnologico |
| <input type="checkbox"/> ricreativo/culturale | <input type="checkbox"/> altro |
| <input type="checkbox"/> inutilizzato/in abbandono | |

4, posizione:

| | |
|--|---|
| <input type="checkbox"/> posizione rilevante | <input type="checkbox"/> pianura |
| | <input checked="" type="checkbox"/> collina |

5, intorno ambientale:

| | |
|---|---|
| <input checked="" type="checkbox"/> intorno morfologicamente unitario | <input type="checkbox"/> annessi pregevoli |
| <input type="checkbox"/> interessanti arredi ambientali | <input type="checkbox"/> giardino e/o parco |
| <input type="checkbox"/> essenze di pregio ambientale | <input type="checkbox"/> |

6, alterazioni:

| | | |
|--|---|--------------------------------|
| manomissione dei materiali di finitura | <input checked="" type="checkbox"/> lieve | <input type="checkbox"/> grave |
| presenza di superfetazioni | <input type="checkbox"/> lieve | <input type="checkbox"/> grave |

7, stato di conservazione:

| | |
|---|--|
| <input type="checkbox"/> presenza di gravi lesioni o crolli | <input type="checkbox"/> presenza di lesioni |
| <input checked="" type="checkbox"/> carenza di manutenzione | <input checked="" type="checkbox"/> assenza di degrado |

8, caratteri architettonici e/o ambientali:

| |
|--|
| <input type="checkbox"/> di valore monumentale |
| <input type="checkbox"/> di valore architettonico |
| <input checked="" type="checkbox"/> di valore ambientale |
| <input type="checkbox"/> di ridotto valore |

DOCUMENTAZIONE FOTOGRAFICA

rot. n. 39 fot. n. 33
 cfr. anche:
 39-30-32, 34-35,
 40-1-2,.....

NOTE:
*Al. n. 2 di
 via Morza,
 finestre di
 fronte.....*

giugno-settembre '92



NOTE:

rot. n. 39 fot. n. 30.



NOTE:

Particolare
decorativo
del... espositen
da -

rot. n. 39 fot. n. 32.





rot. n. 39. fot. n. 31.



rot. n.4Q fot. n.1...



rot. n. 39. fot. n. 34.



rot. n. 39. fot. n. 35.



rot. n. 40. fot. n. 2...

COMUNE DI CASTELFIORENTINO

SCHEDA EDIFICIO

toponimo Chiesa di S. Lorenzo rif. cat.: fg. 52 p. n. 426

localizzazione Piazza del Popolo

C.T.R. 1:5.000 elemento n. 274.162 C.T.R.G.S. 1:2.000 foglio n. 35

1, edificio presente: nel Catasto Leopoldino nel Catasto del 1955

2, tipo edilizio: chiesa

3, uso attuale:

| | |
|--|---|
| <input checked="" type="checkbox"/> residenziale civile e/o rurale | <input type="checkbox"/> produttivo agricolo |
| <input type="checkbox"/> produttivo artigianale o industriale | <input type="checkbox"/> direzionale |
| <input type="checkbox"/> commerciale | <input type="checkbox"/> ristorativo |
| <input type="checkbox"/> alberghiero | <input checked="" type="checkbox"/> religioso |
| <input type="checkbox"/> scolastico | <input type="checkbox"/> amministrativo |
| <input type="checkbox"/> sanitario | <input type="checkbox"/> tecnologico |
| <input type="checkbox"/> ricreativo/culturale | <input type="checkbox"/> altro |
| <input type="checkbox"/> inutilizzato/in abbandono | |

4, posizione:

| | |
|--|---|
| <input type="checkbox"/> posizione rilevante | <input type="checkbox"/> pianura |
| | <input checked="" type="checkbox"/> collina |

5, intorno ambientale:

| | |
|---|---|
| <input checked="" type="checkbox"/> intorno morfologicamente unitario | <input type="checkbox"/> annessi pregevoli |
| <input type="checkbox"/> interessanti arredi ambientali | <input type="checkbox"/> giardino e/o parco |
| <input type="checkbox"/> essenze di pregio ambientale | <input type="checkbox"/> |

6, alterazioni:

| | | |
|--|--------------------------------|--------------------------------|
| manomissione dei materiali di finitura | <input type="checkbox"/> lieve | <input type="checkbox"/> grave |
| presenza di superfetazioni | <input type="checkbox"/> lieve | <input type="checkbox"/> grave |

7, stato di conservazione:

| | |
|--|--|
| <input checked="" type="checkbox"/> presenza di gravi lesioni o crolli | <input type="checkbox"/> presenza di lesioni |
| <input type="checkbox"/> carenza di manutenzione | <input checked="" type="checkbox"/> assenza di degrado |

8, caratteri architettonici e/o ambientali:

| |
|---|
| <input checked="" type="checkbox"/> di valore monumentale |
| <input type="checkbox"/> di valore architettonico |
| <input type="checkbox"/> di valore ambientale |
| <input type="checkbox"/> di ridotto valore |

DOCUMENTAZIONE FOTOGRAFICA

rot. n. 14 fot. n. 35
cfr. anche: 14-37, 15-15-16

NOTE:
.....
.....
.....
.....
.....
.....
.....
.....
.....
.....

giugno-settembre '92



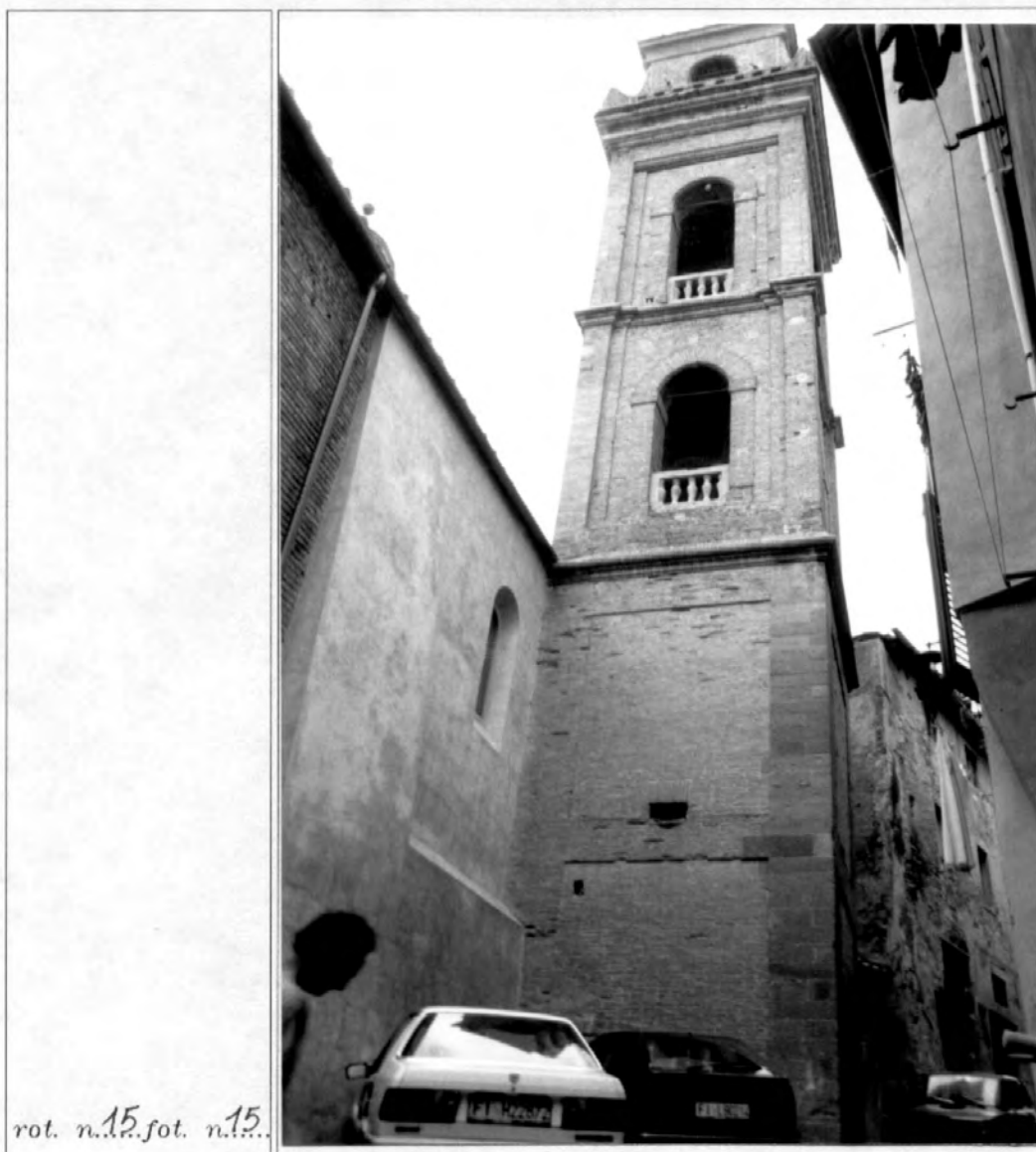

rot. n.15.fot. n.15..

rot. n.15.fot. n.16.



rot. n.14.fot. n.37.



COMUNE DI CASTELFIORENTINO

SCHEMA EDIFICIO

toponimo rif. cat.: fg. 52 p..... n. 427
 localizzazione ... Piazza del Popolo, 5-6, via Pompeo Neri, 1-4, 9, via S. Martino, 1-7a
via S. Lorenzo, 2-12
 C.T.R. 1:5.000 elemento n. 274.162..... C.T.R.G.S. 1:2.000 foglio n. .. 35.....

1, edificio presente: nel Catasto Leopoldino nel Catasto del 1955

2, tipo edilizio: residenze a schiera con alcune rifusioni particellari

3, uso attuale:

| | |
|--|---|
| <input checked="" type="checkbox"/> residenziale civile e/o rurale | <input type="checkbox"/> 12 produttivo agricolo |
| <input type="checkbox"/> 11 produttivo artigianale o industriale | <input type="checkbox"/> 22 direzionale |
| <input type="checkbox"/> 21 commerciale | <input type="checkbox"/> 32 ristorativo |
| <input type="checkbox"/> 31 alberghiero | <input type="checkbox"/> 42 religioso |
| <input type="checkbox"/> 41 scolastico | <input type="checkbox"/> 44 amministrativo |
| <input type="checkbox"/> 43 sanitario | <input type="checkbox"/> 46 tecnologico |
| <input type="checkbox"/> 45 ricreativo/culturale | <input type="checkbox"/> 60 altro |
| <input type="checkbox"/> 50 inutilizzato/in abbandono | |

4, posizione: 11 posizione rilevante 01 pianura 02 collina

5, intorno ambientale: 01 intorno morfologicamente unitario 02 annessi pregevoli
 03 interessanti arredi ambientali 04 giardino e/o parco
 05 essenze di pregio ambientale 06

6, alterazioni: manomissione dei materiali di finitura 01 lieve 02 grave
 presenza di superfetazioni 11 lieve 12 grave

7, stato di conservazione: 01 presenza di gravi lesioni o crolli 02 presenza di lesioni
 03 carenza di manutenzione 04 assenza di degrado

8, caratteri architettonici e/o ambientali: 01 di valore monumentale
 02 di valore architettonico 03 di not. valore ambientale
 04 di valore ambientale 05 di ridotto valore

DOCUMENTAZIONE
 FOTOGRAFICA
 rot. n.15.fot. n.17.
 cfr. anche:
 15, 17, 29, 31, 32.

NOTE:
 Gli edifici...
 in... prossimi...
 ta... della...
 Piazza... del...
 Popolo... presen...
 tano... le fas...
 ciate... strut...
 turate... e par...
 zialmente... de...
 Corate =

giugno-settembre '92



rot. n. 15. fot. n. 18.



rot. n. 15. fot. n. 19.



rot. n. 15. fot. n. 24.



rot. n. 15. fot. n. 25.



NOTE:

Fonte... posta.
in angolo.....
con via... G...
Lorenzo.....

rot. n.15.fot. n.26.



NOTE:

rot. n.15.fot. n.27.





rot. n.15.fot. n28.



rot. n. 15. fot. n. 29.



rot. n. 15. fot. n. 31.



rot. n. 15. fot. n. 32.

COMUNE DI CASTELFIORENTINO

SCHEDA EDIFICIO

n. 428

toponimo rif. cat.: fg. 52.. p.....

localizzazione via... Herucii, 15-33, via... Cerino, 2, via... XX Settembre, 34-38.....

C.T.R. 1:5.000 elemento n. 274.162..... C.T.R.G.S. 1:2.000 foglio n. 35.....

1, edificio presente: nel Catasto Leopoldino nel Catasto del 1955

2, tipo edilizio: residenza a schiera con rifusioni particellari.....

3, uso attuale:

| | |
|--|---|
| <input checked="" type="checkbox"/> residenziale civile e/o rurale | <input type="checkbox"/> 12 produttivo agricolo |
| <input type="checkbox"/> 11 produttivo artigianale o industriale | <input type="checkbox"/> 22 direzionale |
| <input type="checkbox"/> 21 commerciale | <input type="checkbox"/> 32 ristorativo |
| <input type="checkbox"/> 31 alberghiero | <input type="checkbox"/> 42 religioso |
| <input type="checkbox"/> 41 scolastico | <input type="checkbox"/> 44 amministrativo |
| <input type="checkbox"/> 43 sanitario | <input type="checkbox"/> 46 tecnologico |
| <input type="checkbox"/> 45 ricreativo/culturale | <input type="checkbox"/> 60 altro |
| <input type="checkbox"/> 50 inutilizzato/in abbandono | |

4, posizione:

| | |
|---|--|
| <input type="checkbox"/> 11 posizione rilevante | <input type="checkbox"/> 01 pianura |
| | <input checked="" type="checkbox"/> 02 collina |

5, intorno ambientale:

| | |
|--|--|
| <input checked="" type="checkbox"/> 01 intorno morfologicamente unitario | <input type="checkbox"/> 02 annessi pregevoli |
| <input type="checkbox"/> 03 interessanti arredi ambientali | <input type="checkbox"/> 04 giardino e/o parco |
| <input type="checkbox"/> 05 essenze di pregio ambientale | <input type="checkbox"/> 06 |

6, alterazioni:

| | | |
|--|---|-----------------------------------|
| manomissione dei materiali di finitura | <input checked="" type="checkbox"/> lieve | <input type="checkbox"/> 02 grave |
| presenza di superfetazioni | <input type="checkbox"/> 11 lieve | <input type="checkbox"/> 12 grave |

7, stato di conservazione:

| | |
|--|---|
| <input type="checkbox"/> 01 presenza di gravi lesioni o crolli | <input type="checkbox"/> 02 presenza di lesioni |
| <input checked="" type="checkbox"/> 03 carenza di manutenzione | <input checked="" type="checkbox"/> 04 assenza di degrado |

8, caratteri architettonici e/o ambientali:

| |
|--|
| <input type="checkbox"/> 01 di valore monumentale |
| <input type="checkbox"/> 02 di valore architettonico |
| <input checked="" type="checkbox"/> 03 di not. valore ambientale |
| <input type="checkbox"/> 04 di valore ambientale |
| <input type="checkbox"/> 05 di ridotto valore |

DOCUMENTAZIONE FOTOGRAFICA

rot. n.16, fot. n.11.
cfr. anche:
16, 12, 14, 16, 19

NOTE:
de... facciate...
ristrutturate...
di... alcuni...
edifici... pre-
sentano... de-
cori... palio
Mi...
Gatopasso... tra
via... Herucii
e via... Cerino.

giugno-settembre '92





rot. n.16.fot. n.12.



rot. n.16.fot. n.14.

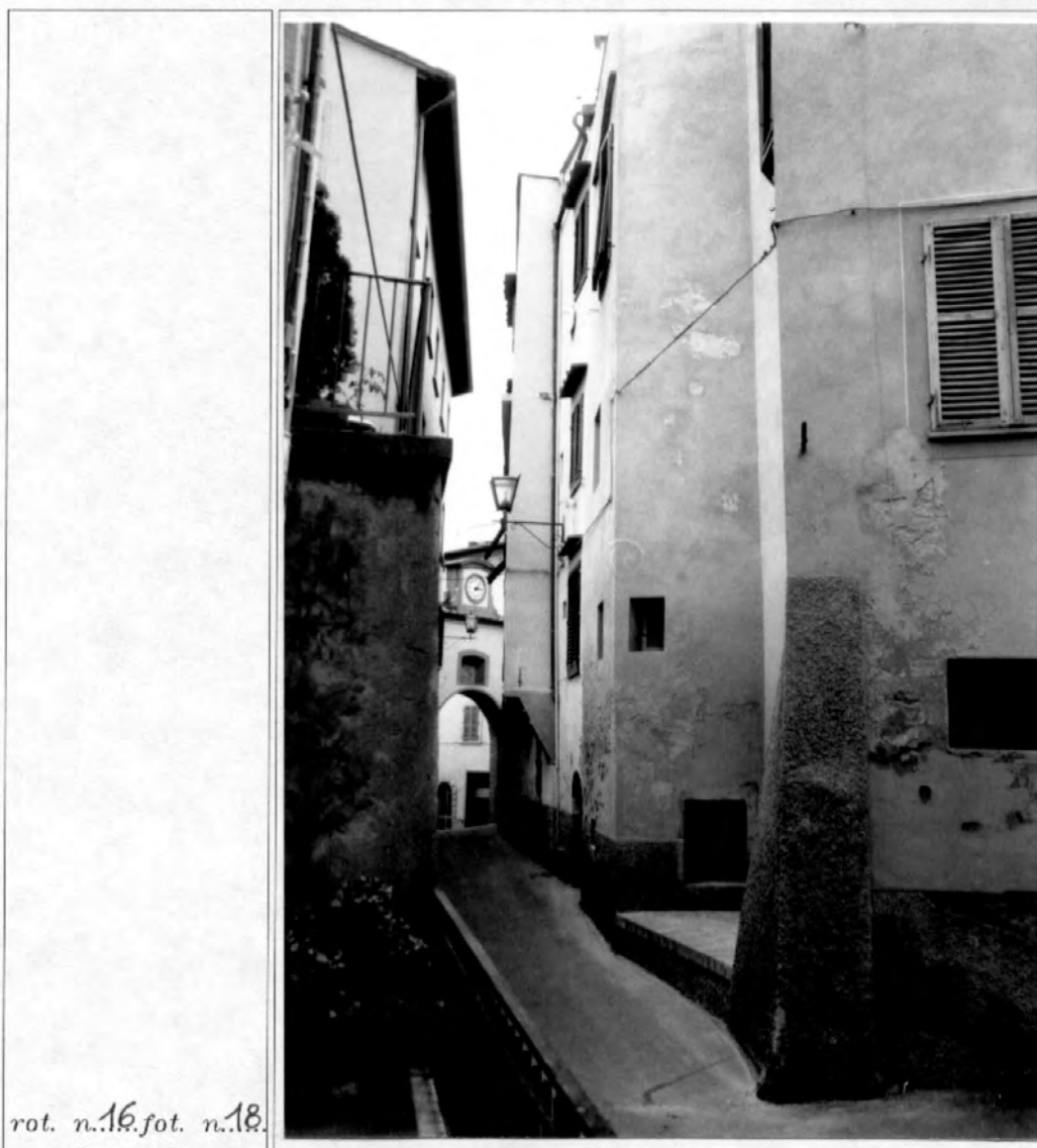

rot. n.16.fot. n.18.



rot. n.16.fot. n.12.



rot. n.16.fot. n.14.



rot. n. 16. fot. n. 16.



rot. n. 16. fot. n. 17.



rot. n.16.fot. n.19.

COMUNE DI CASTELFIORENTINO

SCHEDA EDIFICIO

n. 429

toponimo rif. cat.: fg. 52 p.....

localizzazione via Gerucii, 1-13, piazza del Popolo, 7-9, via P. Neri, 2-28...
via Cerino, 7-21

C.T.R. 1:5.000 elemento n. 274.162.. C.T.R.G.S. 1:2.000 foglio n. 35.....

1, edificio presente: *In parte* nel Catasto Leopoldino nel Catasto del 1955

2, tipo edilizio: palazzi, residenze plurifamiliari e a schiera con rifusioni.

3, uso attuale:

| | |
|--|--|
| <input checked="" type="checkbox"/> residenziale civile e/o rurale | <input type="checkbox"/> produttivo agricolo |
| <input type="checkbox"/> produttivo artigianale o industriale | <input type="checkbox"/> direzionale |
| <input checked="" type="checkbox"/> commerciale | <input type="checkbox"/> ristorativo |
| <input type="checkbox"/> alberghiero | <input type="checkbox"/> religioso |
| <input type="checkbox"/> scolastico | <input type="checkbox"/> amministrativo |
| <input type="checkbox"/> sanitario | <input type="checkbox"/> tecnologico |
| <input type="checkbox"/> ricreativo/culturale | <input type="checkbox"/> altro |
| <input type="checkbox"/> inutilizzato/in abbandono | |

4, posizione:

| | |
|--|---|
| <input type="checkbox"/> posizione rilevante | <input type="checkbox"/> pianura |
| | <input checked="" type="checkbox"/> collina |

5, intorno ambientale:

| | |
|---|---|
| <input checked="" type="checkbox"/> intorno morfologicamente unitario | <input type="checkbox"/> annessi pregevoli |
| <input type="checkbox"/> interessanti arredi ambientali | <input type="checkbox"/> giardino e/o parco |
| <input type="checkbox"/> essenze di pregio ambientale | <input type="checkbox"/> |

6, alterazioni:

| | | |
|--|--------------------------------|--------------------------------|
| manomissione dei materiali di finitura | <input type="checkbox"/> lieve | <input type="checkbox"/> grave |
| presenza di superfetazioni | <input type="checkbox"/> lieve | <input type="checkbox"/> grave |

7, stato di conservazione:

| | |
|---|--|
| <input type="checkbox"/> presenza di gravi lesioni o crolli | <input type="checkbox"/> presenza di lesioni |
| <input checked="" type="checkbox"/> carenza di manutenzione | <input checked="" type="checkbox"/> assenza di degrado |

8, caratteri architettonici e/o ambientali:

| | | |
|--|--|---|
| <input type="checkbox"/> di valore monumentale | <input checked="" type="checkbox"/> di valore architettonico | <input checked="" type="checkbox"/> di not. valore ambientale |
| <input type="checkbox"/> di valore ambientale | <input type="checkbox"/> di valore ambientale | <input type="checkbox"/> di ridotto valore |

DOCUMENTAZIONE FOTOGRAFICA

rot. n.16 fot. n.13.
cfr. anche:
16, 20, 25, 27, 30.

NOTE:
Alcuni edifici presentano le facciate ri-strutturate con ripresa dei decori originali.
Sottopasso tra via Gerucii e via Cerino.

giugno-settembre '92



NOTE:

In via G. ex.
rucci, ai n. 5-9
palazzo con
finiture in
pietra serena
e belle fine
stre finte di
punte;
ai n. 1-3, pa
lazzo con
interessanti
decori pittori
ei e basamu
to in bugna
to dipinto sul
la facciata
di piazza
del Popolo.....

rot. n. 16. fot. n. 20.



NOTE:

In via Pam
peo, Mexi, al
n. 4, bel pa
lazzo in gre
ve degrado...
Sono visibili
i resti della
vecchia tinteg
giatura cal.
materei de
cori pittori
ci.....
L'ultimo pie
no è attuel
mente unito
lirxato.....

rot. n. 16. fot. n. 21.



DOCUMENTAZIONE FOTOGRAFICA

NOTE:

d'edificio...
 ai n. 16-20...
 di via P. Me...
 ri... è stato...
 ricostruito...

rot. n. 16 fot. n. 22



NOTE:

In via Pom...
 per Meri, al...
 n. 22, palaz...
 zo in fase...
 di ristruttu...
 razione con...
 cambio del...
 la destina...
 zione d'uso...
 ad uffici; i...
 ai n. 24-28...
 palazzo con...
 basamento di...
 finto a bu...
 guato e cap...
 nella gente...
 lizia al pr...
 no terra...

rot. n. 16 fot. n. 23





rot. n. 16. fot. n. 24.



rot. n. 16. fot. n. 25.



rot. n. 16 fot. n. 27.



rot. n. 16 fot. n. 28.



rot. n. 16. fot. n. 29.



rot. n. 16. fot. n. 30.

COMUNE DI CASTELFIORENTINO

SCHEMA EDIFICIO

toponimo rif. cat.: fg. 52... p..... n. 430
 localizzazione via Gerina, 2-20, via XX Settembre, 2-32
 C.T.R. 1:5.000 elemento n. 274.162..... C.T.R.G.S. 1:2.000 foglio n. 35.....

1, edificio presente: nel Catasto Leopoldino nel Catasto del 1955

2, tipo edilizio: residenza a schiera parzialmente rifusa

3, uso attuale:

| | |
|--|---|
| <input checked="" type="checkbox"/> residenziale civile e/o rurale | <input type="checkbox"/> 12 produttivo agricolo |
| <input type="checkbox"/> 11 produttivo artigianale o industriale | <input type="checkbox"/> 22 direzionale |
| <input type="checkbox"/> 21 commerciale | <input type="checkbox"/> 32 ristorativo |
| <input type="checkbox"/> 31 alberghiero | <input type="checkbox"/> 42 religioso |
| <input type="checkbox"/> 41 scolastico | <input type="checkbox"/> 44 amministrativo |
| <input type="checkbox"/> 43 sanitario | <input type="checkbox"/> 46 tecnologico |
| <input type="checkbox"/> 45 ricreativo/culturale | <input type="checkbox"/> 60 altro |
| <input type="checkbox"/> 50 inutilizzato/in abbandono | |

4, posizione:

| | |
|---|--|
| <input type="checkbox"/> 11 posizione rilevante | <input type="checkbox"/> 01 pianura |
| | <input checked="" type="checkbox"/> 02 collina |

5, intorno ambientale:

| | |
|--|--|
| <input checked="" type="checkbox"/> 01 intorno morfologicamente unitario | <input type="checkbox"/> 02 annessi pregevoli |
| <input type="checkbox"/> 03 interessanti arredi ambientali | <input type="checkbox"/> 04 giardino e/o parco |
| <input type="checkbox"/> 05 essenze di pregio ambientale | <input type="checkbox"/> 06 |

6, alterazioni:

| | | |
|--|--|-----------------------------------|
| manomissione dei materiali di finitura | <input checked="" type="checkbox"/> 01 lieve | <input type="checkbox"/> 02 grave |
| presenza di superfetazioni | <input type="checkbox"/> 11 lieve | <input type="checkbox"/> 12 grave |

7, stato di conservazione:

| | |
|--|---|
| <input type="checkbox"/> 01 presenza di gravi lesioni o crolli | <input type="checkbox"/> 02 presenza di lesioni |
| <input type="checkbox"/> 03 carenza di manutenzione | <input checked="" type="checkbox"/> 04 assenza di degrado |

8, caratteri architettonici e/o ambientali:

| | | |
|--|---|---|
| <input checked="" type="checkbox"/> 01 di valore monumentale | <input type="checkbox"/> 02 di valore architettonico | <input type="checkbox"/> 03 di not. valore ambientale |
| <input type="checkbox"/> 02 di valore architettonico | <input checked="" type="checkbox"/> 04 di valore ambientale | <input type="checkbox"/> 05 di ridotto valore |

DOCUMENTAZIONE FOTOGRAFICA

rot. n. 16 fot. n. 31
 cfr. anche:
16, 32-36, 17, 0, 2

NOTE:

Tutte le facciate sono state restaurate con la presa dei decori pittorici

giugno-settembre '92





rot. n. 16. fot. n. 32.



rot. n. 16. fot. n. 33.

NOTE:

Posto in angolo, al n. 20 di via Terrena, un palazzetto di 3 piani.



rot. n. 16. fot. n. 34.

NOTE:

rot. n. 16. fot. n. 35.



DOCUMENTAZIONE FOTOGRAFICA

NOTE:

Prospetto ter
gale su via
XX Settem
bre.....



rot. n. 16 fot. n. 36

NOTE:

Via... via... XX
Settembre, al
n. 26, sala
dei testimo
ni di Geova



rot. n. 17 fot. n. 0



rot. n. 17. fot. n. 2.

COMUNE DI CASTELFIORENTINO

SCHEDA EDIFICIO

toponimo *Istituto S. Giuseppe*... rif. cat.: fg. *52*.. p..... n. *431*

localizzazione *via P. Nexi, 32-36, via Cimignano, 15*.....

C.T.R. 1:5.000 elemento n.*274.162*..... C.T.R.G.S. 1:2.000 foglio n.*35*.....

1, edificio presente: *A1* nel Catasto Leopoldino *02* nel Catasto del 1955

2, tipo edilizio:*palazzo*.....

3, uso attuale:

| | |
|---|---|
| <input type="checkbox"/> <i>01</i> residenziale civile e/o rurale | <input checked="" type="checkbox"/> <i>12</i> produttivo agricolo |
| <input type="checkbox"/> <i>11</i> produttivo artigianale o industriale | <input type="checkbox"/> <i>22</i> direzionale |
| <input type="checkbox"/> <i>21</i> commerciale | <input type="checkbox"/> <i>32</i> ristorativo |
| <input type="checkbox"/> <i>31</i> alberghiero | <input type="checkbox"/> <i>42</i> religioso |
| <input checked="" type="checkbox"/> <i>A1</i> scolastico | <input type="checkbox"/> <i>44</i> amministrativo |
| <input type="checkbox"/> <i>43</i> sanitario | <input type="checkbox"/> <i>46</i> tecnologico |
| <input type="checkbox"/> <i>45</i> ricreativo/culturale | <input type="checkbox"/> <i>60</i> altro |
| <input type="checkbox"/> <i>50</i> inutilizzato/in abbandono | |

4, posizione: *A1* posizione rilevante *01* pianura *02* collina

5, intorno ambientale: *01* intorno morfologicamente unitario *02* annessi pregevoli
 03 interessanti arredi ambientali *04* giardino e/o parco
 05 essenze di pregio ambientale *06*

6, alterazioni: *manomissione dei materiali di finitura* *01* lieve *02* grave
presenza di superfetazioni *11* lieve *12* grave

7, stato di conservazione: *01* presenza di gravi lesioni o crolli *02* presenza di lesioni
 03 carenza di manutenzione *04* assenza di degrado

8, caratteri architettonici e/o ambientali:

| |
|--|
| <input type="checkbox"/> <i>01</i> di valore monumentale |
| <input checked="" type="checkbox"/> <i>02</i> di valore architettonico |
| <input type="checkbox"/> <i>03</i> di not. valore ambientale |
| <input type="checkbox"/> <i>04</i> di valore ambientale |
| <input type="checkbox"/> <i>05</i> di ridotto valore |

DOCUMENTAZIONE FOTOGRAFICA

rot. n. *17* fot. n. *4*

cfr. anche:

A7:5-6.....

NOTE:

Sul fronte principale due lapidi commemorative di G. Ribaldi e di Pompeo Nexi. Attualmente sede di un asilo.

giugno-settembre '92



NOTE:

Meridiana...
sul... fronte...
di... via...
Mignano...
.....
.....
.....
.....
.....
.....
.....
.....
.....
.....

rot. n. 17 fot. n. 5.



NOTE:

d'ingresso...
di... via...
Mignano...
utilizzato...
dalla...
ma, posta...
sul...
dell'edificio...
.....
.....
.....
.....
.....
.....
.....
.....
.....
.....

rot. n. 17 fot. n. 6.



COMUNE DI CASTELFIORENTINO

SCHEDA EDIFICIO

n. 432

toponimo rif. cat.: fg. 44 p.....

localizzazione *via Cimignano*.....

C.T.R. 1:5.000 elemento n. *274.162*..... C.T.R.G.S. 1:2.000 foglio n. *35*.....

1, edificio presente: nel Catasto Leopoldino nel Catasto del 1958

2, tipo edilizio: *chiesa*.....

3, uso attuale:

| | |
|---|--|
| <input checked="" type="checkbox"/> 01 residenziale civile e/o rurale | <input type="checkbox"/> 12 produttivo agricolo |
| <input type="checkbox"/> 11 produttivo artigianale o industriale | <input type="checkbox"/> 22 direzionale |
| <input type="checkbox"/> 21 commerciale | <input type="checkbox"/> 32 ristorativo |
| <input type="checkbox"/> 31 alberghiero | <input checked="" type="checkbox"/> 42 religioso |
| <input type="checkbox"/> 41 scolastico | <input type="checkbox"/> 44 amministrativo |
| <input type="checkbox"/> 43 sanitario | <input type="checkbox"/> 46 tecnologico |
| <input type="checkbox"/> 45 ricreativo/culturale | <input type="checkbox"/> 60 altro |
| <input type="checkbox"/> 50 inutilizzato/in abbandono | |

4, posizione:

| | |
|--|--|
| <input checked="" type="checkbox"/> A1 posizione rilevante | <input type="checkbox"/> 01 pianura |
| | <input checked="" type="checkbox"/> 02 collina |

5, intorno ambientale:

| | |
|---|--|
| <input type="checkbox"/> 01 intorno morfologicamente unitario | <input type="checkbox"/> 02 annessi pregevoli |
| <input type="checkbox"/> 03 interessanti arredi ambientali | <input type="checkbox"/> 04 giardino e/o parco |
| <input type="checkbox"/> 05 essenze di pregio ambientale | <input type="checkbox"/> 06 |

6, alterazioni:

| | | |
|--|-----------------------------------|-----------------------------------|
| manomissione dei materiali di finitura | <input type="checkbox"/> 01 lieve | <input type="checkbox"/> 02 grave |
| presenza di superfelazioni | <input type="checkbox"/> 11 lieve | <input type="checkbox"/> 12 grave |

7, stato di conservazione:

| | |
|--|---|
| <input type="checkbox"/> 01 presenza di gravi lesioni o crolli | <input type="checkbox"/> 02 presenza di lesioni |
| <input checked="" type="checkbox"/> 03 carenza di manutenzione | <input type="checkbox"/> 04 assenza di degrado |

8, caratteri architettonici e/o ambientali:

| | |
|--|---|
| <input checked="" type="checkbox"/> 01 di valore monumentale | <input type="checkbox"/> 03 di not. valore ambientale |
| <input type="checkbox"/> 02 di valore architettonico | <input type="checkbox"/> 05 di ridotto valore |
| <input type="checkbox"/> 04 di valore ambientale | |

DOCUMENTAZIONE FOTOGRAFICA

rot. n. *17* fot. n. *7*
cfr. anche:

NOTE:

*d'edificio...
risulta nel
complesso...
purtosto de
gradato*



giugno-settembre '92

COMUNE DI CASTELFIORENTINO

SCHEDA EDIFICIO

toponimo rif. cat.: fg. 51 p. n. 433

localizzazione v.ia Cosimo Ridolfi, 1-9

C.T.R. 1:5.000 elemento n. 274.162..... C.T.R.G.S. 1:2.000 foglio n. 35.....

1, edificio presente: 01 nel Catasto Leopoldino 02 nel Catasto del 1958

2, tipo edilizio: villina

3, uso attuale:

| | |
|--|--|
| <input checked="" type="checkbox"/> <u>01</u> residenziale civile e/o rurale | <input type="checkbox"/> <u>12</u> produttivo agricolo |
| <input type="checkbox"/> <u>11</u> produttivo artigianale o industriale | <input type="checkbox"/> <u>22</u> direzionale |
| <input checked="" type="checkbox"/> <u>21</u> commerciale | <input type="checkbox"/> <u>32</u> ristorativo |
| <input type="checkbox"/> <u>31</u> alberghiero | <input type="checkbox"/> <u>42</u> religioso |
| <input type="checkbox"/> <u>41</u> scolastico | <input type="checkbox"/> <u>44</u> amministrativo |
| <input type="checkbox"/> <u>43</u> sanitario | <input type="checkbox"/> <u>46</u> tecnologico |
| <input type="checkbox"/> <u>45</u> ricreativo/culturale | <input type="checkbox"/> <u>60</u> altro |
| <input type="checkbox"/> <u>50</u> inutilizzato/in abbandono | |

4, posizione:

| | |
|--|---|
| <input type="checkbox"/> <u>11</u> posizione rilevante | <input checked="" type="checkbox"/> <u>01</u> pianura |
| | <input type="checkbox"/> <u>02</u> collina |

5, intorno ambientale:

| | |
|--|---|
| <input type="checkbox"/> <u>01</u> intorno morfologicamente unitario | <input type="checkbox"/> <u>02</u> annessi pregevoli |
| <input type="checkbox"/> <u>03</u> interessanti arredi ambientali | <input type="checkbox"/> <u>04</u> giardino e/o parco |
| <input type="checkbox"/> <u>05</u> essenze di pregio ambientale | <input type="checkbox"/> <u>06</u> |

6, alterazioni:

| | | |
|--|---|--|
| manomissione dei materiali di finitura | <input checked="" type="checkbox"/> <u>01</u> lieve | <input type="checkbox"/> <u>02</u> grave |
| presenza di superfetazioni | <input type="checkbox"/> <u>11</u> lieve | <input type="checkbox"/> <u>12</u> grave |

7, stato di conservazione:

| | |
|--|--|
| <input checked="" type="checkbox"/> <u>01</u> presenza di gravi lesioni o crolli | <input type="checkbox"/> <u>02</u> presenza di lesioni |
| <input type="checkbox"/> <u>03</u> carenza di manutenzione | <input checked="" type="checkbox"/> <u>04</u> assenza di degrado |

8, caratteri architettonici e/o ambientali:

| |
|--|
| <input type="checkbox"/> <u>01</u> di valore monumentale |
| <input type="checkbox"/> <u>02</u> di valore architettonico |
| <input type="checkbox"/> <u>03</u> di not. valore ambientale |
| <input checked="" type="checkbox"/> <u>04</u> di valore ambientale |
| <input type="checkbox"/> <u>05</u> di ridotto valore |

DOCUMENTAZIONE
FOTOGRAFICA

rot. n. 40 fot. n. 10

cfr. anche:
D. 108

NOTE:

Sui fronti
decorati e me-
da natura e
art. deco -

.....

.....

.....

.....

giugno-settembre '92



642/A

COMUNE DI CASTELFIORENTINO

SCHEDA EDIFICIO

n. 434

toponimo rif. cat.: fg. 51... p.....

localizzazione *Piazza Cavour, 22-27*.....

C.T.R. 1:5.000 elemento n. *274.162*..... C.T.R.G.S. 1:2.000 foglio n. *35*.....

1, edificio presente: 01 nel Catasto Leopoldino 02 nel Catasto del 1958

2, tipo edilizio: *residenza plurifamiliare*.....

3, uso attuale:

| | |
|---|--|
| <input checked="" type="checkbox"/> 01 residenziale civile e/o rurale | <input type="checkbox"/> 12 produttivo agricolo |
| <input type="checkbox"/> 11 produttivo artigianale o industriale | <input checked="" type="checkbox"/> 22 direzionale |
| <input checked="" type="checkbox"/> 21 commerciale | <input type="checkbox"/> 32 ristorativo |
| <input type="checkbox"/> 31 alberghiero | <input type="checkbox"/> 42 religioso |
| <input type="checkbox"/> 41 scolastico | <input type="checkbox"/> 44 amministrativo |
| <input type="checkbox"/> 43 sanitario | <input type="checkbox"/> 46 tecnologico |
| <input type="checkbox"/> 45 ricreativo/culturale | <input type="checkbox"/> 60 altro |
| <input type="checkbox"/> 50 inutilizzato/in abbandono | |

4, posizione:

| | |
|---|--|
| <input type="checkbox"/> 11 posizione rilevante | <input checked="" type="checkbox"/> 01 pianura |
| | <input type="checkbox"/> 02 collina |

5, intorno ambientale:

| | |
|---|--|
| <input type="checkbox"/> 01 intorno morfologicamente unitario | <input type="checkbox"/> 02 annessi pregevoli |
| <input type="checkbox"/> 03 interessanti arredi ambientali | <input type="checkbox"/> 04 giardino e/o parco |
| <input type="checkbox"/> 05 essenze di pregio ambientale | <input type="checkbox"/> 06 |

6, alterazioni:

| | | |
|--|--|-----------------------------------|
| manomissione dei materiali di finitura | <input checked="" type="checkbox"/> 01 lieve | <input type="checkbox"/> 02 grave |
| presenza di superfetazioni | <input type="checkbox"/> 11 lieve | <input type="checkbox"/> 12 grave |

7, stato di conservazione:

| | |
|---|---|
| <input checked="" type="checkbox"/> 01 presenza di gravi lesioni o crolli | <input type="checkbox"/> 02 presenza di lesioni |
| <input type="checkbox"/> 03 carenza di manutenzione | <input checked="" type="checkbox"/> 04 assenza di degrado |

8, caratteri architettonici e/o ambientali:

| |
|--|
| <input type="checkbox"/> 01 di valore monumentale |
| <input type="checkbox"/> 02 di valore architettonico |
| <input checked="" type="checkbox"/> 03 di not. valore ambientale |
| <input type="checkbox"/> 04 di valore ambientale |
| <input type="checkbox"/> 05 di ridotto valore |

DOCUMENTAZIONE FOTOGRAFICA

rot. n. 39. fot. n. Q.
cfr. anche:
38-36.....

NOTE:

.....
.....
.....
.....
.....
.....
.....
.....
.....
.....

giugno-settembre '92





rot. n.38.fot. n.36.

COMUNE DI CASTELFIORENTINO

SCHEDA EDIFICIO

n. 435

toponimo rif. cat.: fg. 51... p.....

localizzazione *quinta Casoria, 1-12, via Garibaldi, 1-55, via Volontari del Sangue, 2-10, via Palestro, 1-5*

C.T.R. 1:5.000 elemento n. 274.162..... C.T.R.G.S. 1:2.000 foglio n. 35.....

1, edificio presente: nel Catasto Leopoldino nel Catasto del 1958

2, tipo edilizio: *residenza plurifamiliare*

3, uso attuale:

| | | |
|--|---|--|
| <input checked="" type="checkbox"/> residenziale civile e/o rurale | <input type="checkbox"/> produttivo artigianale o industriale | <input type="checkbox"/> produttivo agricolo |
| <input type="checkbox"/> commerciale | <input checked="" type="checkbox"/> direzionale | <input type="checkbox"/> ristorativo |
| <input type="checkbox"/> alberghiero | <input type="checkbox"/> religioso | <input type="checkbox"/> amministrativo |
| <input type="checkbox"/> scolastico | <input type="checkbox"/> tecnologico | <input type="checkbox"/> altro |
| <input type="checkbox"/> sanitario | | |
| <input type="checkbox"/> ricreativo/culturale | | |
| <input type="checkbox"/> inutilizzato/in abbandono | | |

4, posizione:

| |
|--|
| <input checked="" type="checkbox"/> pianura |
| <input type="checkbox"/> collina |
| <input type="checkbox"/> posizione rilevante |

5, intorno ambientale:

| | |
|---|---|
| <input checked="" type="checkbox"/> intorno morfologicamente unitario | <input type="checkbox"/> annessi pregevoli |
| <input type="checkbox"/> interessanti arredi ambientali | <input type="checkbox"/> giardino e/o parco |
| <input type="checkbox"/> essenze di pregio ambientale | <input type="checkbox"/> |

6, alterazioni:

| | | |
|--|---|--------------------------------|
| manomissione dei materiali di finitura | <input checked="" type="checkbox"/> lieve | <input type="checkbox"/> grave |
| presenza di superfetazioni | <input type="checkbox"/> lieve | <input type="checkbox"/> grave |

7, stato di conservazione:

| | |
|---|--|
| <input type="checkbox"/> presenza di gravi lesioni o crolli | <input type="checkbox"/> presenza di lesioni |
| <input type="checkbox"/> carenza di manutenzione | <input checked="" type="checkbox"/> assenza di degrado |

8, caratteri architettonici e/o ambientali:

| |
|--|
| <input type="checkbox"/> di valore monumentale |
| <input type="checkbox"/> di valore architettonico |
| <input checked="" type="checkbox"/> di valore ambientale |
| <input type="checkbox"/> di not. valore ambientale |
| <input type="checkbox"/> di ridotto valore |

DOCUMENTAZIONE FOTOGRAFICA

rot. n. 21 fot. n. 1...
cfr. anche: 21.2.8, 14.....

NOTE:
Quasi tutte le facciate risultano ristrutturate con ripresa dei decori originali.....

giugno-settembre '92





rot. n.21 fot. n.14.



rot. n.21 fot. n.2...



rot. n. 21. fot. n. 3.



rot. n. 21. fot. n. 4.

NOTE:

In via Gari,
baldi, ai.....
n. 47-53, basamento de
gli edifici
rivestito in
marmo.....

rot. n.21.fot. n.5.



NOTE:

rot. n.21.fot. n.6.



rot. n. 21 fot. n. 7...



rot. n. 21 fot. n. 8...



COMUNE DI CASTELFIORENTINO

SCHEDA EDIFICIO

toponimo rif. cat.: fg. 51 p..... n. 436
 localizzazione via Donio, 20-30, piazza J.F. Kennedy, 15-19, via Palestro, 19-25
 C.T.R. 1:5.000 elemento n. 274.162..... C.T.R.G.S. 1:2.000 foglio n. 35.....

1, edificio presente: *in parte* nel Catasto Leopoldino nel Catasto del 1958

2, tipo edilizio: residenza plurifamiliare e a schiera.....

3, uso attuale:

| | |
|--|--|
| <input checked="" type="checkbox"/> residenziale civile e/o rurale | <input type="checkbox"/> produttivo agricolo |
| <input type="checkbox"/> produttivo artigianale o industriale | <input type="checkbox"/> direzionale |
| <input checked="" type="checkbox"/> commerciale | <input type="checkbox"/> ristorativo |
| <input type="checkbox"/> alberghiero | <input type="checkbox"/> religioso |
| <input type="checkbox"/> scolastico | <input type="checkbox"/> amministrativo |
| <input type="checkbox"/> sanitario | <input type="checkbox"/> tecnologico |
| <input type="checkbox"/> ricreativo/culturale | <input type="checkbox"/> altro |
| <input type="checkbox"/> inutilizzato/in abbandono | |

4, posizione:

| |
|--|
| <input checked="" type="checkbox"/> pianura |
| <input type="checkbox"/> posizione rilevante |
| <input type="checkbox"/> collina |

5, intorno ambientale:

| | |
|---|---|
| <input checked="" type="checkbox"/> intorno morfologicamente unitario | <input type="checkbox"/> annessi pregevoli |
| <input type="checkbox"/> interessanti arredi ambientali | <input type="checkbox"/> giardino e/o parco |
| <input type="checkbox"/> essenze di pregio ambientale | <input type="checkbox"/> |

6, alterazioni:

| | | |
|--|---|--------------------------------|
| manomissione dei materiali di finitura | <input checked="" type="checkbox"/> lieve | <input type="checkbox"/> grave |
| presenza di superfetazioni | <input type="checkbox"/> lieve | <input type="checkbox"/> grave |

7, stato di conservazione:

| | |
|---|--|
| <input type="checkbox"/> presenza di gravi lesioni o crolli | <input type="checkbox"/> presenza di lesioni |
| <input type="checkbox"/> carenza di manutenzione | <input checked="" type="checkbox"/> assenza di degrado |

8, caratteri architettonici e/o ambientali:

| |
|--|
| <input type="checkbox"/> di valore monumentale |
| <input type="checkbox"/> di valore architettonico |
| <input checked="" type="checkbox"/> di valore ambientale |
| <input type="checkbox"/> di not. valore ambientale |
| <input type="checkbox"/> di ridotto valore |

DOCUMENTAZIONE
FOTOGRAFICA

rot. n. 21 fot. n. 9
cfr. anche:
21-10.....

NOTE:

.....

.....

.....

.....

.....

.....

.....

.....

giugno-settembre '92





rot. n.21.fot. n.10.

rot. n.....fot. n.....

276 B/A

COMUNE DI CASTELFIORENTINO

SCHEDA EDIFICIO

toponimo rif. cat.: fg. 51 p. n. 437

localizzazione .. piazza E. de Amicis

C.T.R. 1:5.000 elemento n. 274.162 C.T.R.G.S. 1:2.000 foglio n. 35

1, edificio presente: nel Catasto Leopoldino nel Catasto del 1958

2, tipo edilizio: ... palazzina

3, uso attuale:

| | |
|---|--|
| <input type="checkbox"/> residenziale civile e/o rurale | <input type="checkbox"/> produttivo agricolo |
| <input type="checkbox"/> produttivo artigianale o industriale | <input type="checkbox"/> direzionale |
| <input type="checkbox"/> commerciale | <input type="checkbox"/> ristorativo |
| <input type="checkbox"/> alberghiero | <input type="checkbox"/> religioso |
| <input type="checkbox"/> scolastico | <input type="checkbox"/> amministrativo |
| <input type="checkbox"/> sanitario | <input type="checkbox"/> tecnologico |
| <input checked="" type="checkbox"/> ricreativo/culturale | <input type="checkbox"/> altro |
| <input type="checkbox"/> inutilizzato/in abbandono | |

4, posizione:

| | |
|--|---|
| <input type="checkbox"/> posizione rilevante | <input checked="" type="checkbox"/> pianura |
| | <input type="checkbox"/> collina |

5, intorno ambientale:

| | |
|---|---|
| <input checked="" type="checkbox"/> intorno morfologicamente unitario | <input type="checkbox"/> annessi pregevoli |
| <input type="checkbox"/> interessanti arredi ambientali | <input type="checkbox"/> giardino e/o parco |
| <input type="checkbox"/> essenze di pregio ambientale | <input type="checkbox"/> |

6, alterazioni:

| | | |
|--|--------------------------------|--------------------------------|
| manomissione dei materiali di finitura | <input type="checkbox"/> lieve | <input type="checkbox"/> grave |
| presenza di superfetazioni | <input type="checkbox"/> lieve | <input type="checkbox"/> grave |

7, stato di conservazione:

| | |
|---|--|
| <input type="checkbox"/> presenza di gravi lesioni o crolli | <input type="checkbox"/> presenza di lesioni |
| <input type="checkbox"/> carenza di manutenzione | <input checked="" type="checkbox"/> assenza di degrado |

8, caratteri architettonici e/o ambientali:

| |
|--|
| <input type="checkbox"/> di valore monumentale |
| <input checked="" type="checkbox"/> di valore architettonico |
| <input type="checkbox"/> di not. valore ambientale |
| <input type="checkbox"/> di ridotto valore |

DOCUMENTAZIONE FOTOGRAFICA

rot. n. 21 fot. n. 11
 cfr. anche:
21.12

NOTE:
 .. Sede .. della
 .. Misericordia
 .. e .. di .. un ..
 .. ex-colo .. ricrea-
 .. tivo ..

giugno-settembre '92



DOCUMENTAZIONE FOTOGRAFICA



rot. n.21.fot. n.12.

rot. n.....fot. n.....

COMUNE DI CASTELFIORENTINO

SCHEDA EDIFICIO

n. 438

toponimo rif. cat.: fg. 51... p.....

localizzazione *via Garibaldi, 35-43, via Volontari del Sangue, 1*
via Bovo, 2-8

C.T.R. 1:5.000 elemento n. *274.162*..... C.T.R.G.S. 1:2.000 foglio n. *35*.....

1, edificio presente: nel Catasto Leopoldino nel Catasto del 1958

2, tipo edilizio: *residenze plurifamiliari e a schiera con rifusioni particolari*

3, uso attuale:

| | | |
|--|---|--|
| <input checked="" type="checkbox"/> residenziale civile e/o rurale | <input type="checkbox"/> produttivo artigianale o industriale | <input type="checkbox"/> produttivo agricolo |
| <input type="checkbox"/> produttivo artigianale o industriale | <input type="checkbox"/> commerciale | <input type="checkbox"/> direzionale |
| <input type="checkbox"/> commerciale | <input type="checkbox"/> alberghiero | <input type="checkbox"/> ristorativo |
| <input type="checkbox"/> alberghiero | <input type="checkbox"/> scolastico | <input type="checkbox"/> religioso |
| <input type="checkbox"/> scolastico | <input type="checkbox"/> sanitario | <input type="checkbox"/> amministrativo |
| <input type="checkbox"/> sanitario | <input type="checkbox"/> ricreativo/culturale | <input type="checkbox"/> tecnologico |
| <input type="checkbox"/> ricreativo/culturale | <input type="checkbox"/> inutilizzato/in abbandono | <input type="checkbox"/> altro |
| <input type="checkbox"/> inutilizzato/in abbandono | | |

4, posizione:

| | |
|--|---|
| <input type="checkbox"/> posizione rilevante | <input type="checkbox"/> pianura |
| | <input checked="" type="checkbox"/> collina |

5, intorno ambientale:

| | |
|---|---|
| <input checked="" type="checkbox"/> intorno morfologicamente unitario | <input type="checkbox"/> annessi pregevoli |
| <input type="checkbox"/> interessanti arredi ambientali | <input type="checkbox"/> giardino e/o parco |
| <input type="checkbox"/> essenze di pregio ambientale | <input type="checkbox"/> |

6, alterazioni:

| | | |
|---|---|--------------------------------|
| <i>manomissione dei materiali di finitura</i> | <input checked="" type="checkbox"/> lieve | <input type="checkbox"/> grave |
| <i>presenza di superfetazioni</i> | <input type="checkbox"/> lieve | <input type="checkbox"/> grave |

7, stato di conservazione:

| | |
|---|--|
| <input type="checkbox"/> presenza di gravi lesioni o crolli | <input type="checkbox"/> presenza di lesioni |
| <input type="checkbox"/> carenza di manutenzione | <input checked="" type="checkbox"/> assenza di degrado |

8, caratteri architettonici e/o ambientali:

| | | |
|---|--|--|
| <input type="checkbox"/> di valore monumentale | <input type="checkbox"/> di valore architettonico | <input type="checkbox"/> di not. valore ambientale |
| <input type="checkbox"/> di valore architettonico | <input checked="" type="checkbox"/> di valore ambientale | <input type="checkbox"/> di ridotto valore |
| <input type="checkbox"/> di valore ambientale | | |

DOCUMENTAZIONE FOTOGRAFICA

rot. n. 39, fot. n. 29.
cfr. anche:
39-26-28.....
D. 107.....

NOTE:
Portale in pietra al n. 1 di via V. del Sangue Cabernadolo al n. 2 di via Bovo

giugno-settembre '92





rot. n. 39. fot. n. 27.



rot. n.39.fot. n.28.



rot. n.39.fot. n.26.

COMUNE DI CASTELFIORENTINO

SCHEDA EDIFICIO

n. 439

toponimo rif. cat.: fg. 52 p.....

localizzazione via Bonio, 9-31, via XX Settembre, 5-15.....

C.T.R. 1:5.000 elemento n. 274162..... C.T.R.C.S. 1:2.000 foglio n. 35.....

1, edificio presente: nel Catasto Leopoldino nel Catasto del 1955

2, tipo edilizio: residenze plurifamiliari e palazzo.....

3, uso attuale:

| | |
|--|--|
| <input checked="" type="checkbox"/> residenziale civile e/o rurale | <input type="checkbox"/> produttivo agricolo |
| <input type="checkbox"/> produttivo artigianale o industriale | <input type="checkbox"/> direzionale |
| <input type="checkbox"/> commerciale | <input type="checkbox"/> ristorativo |
| <input type="checkbox"/> alberghiero | <input type="checkbox"/> religioso |
| <input type="checkbox"/> scolastico | <input type="checkbox"/> amministrativo |
| <input type="checkbox"/> sanitario | <input type="checkbox"/> tecnologico |
| <input type="checkbox"/> ricreativo/culturale | <input type="checkbox"/> altro |
| <input type="checkbox"/> inutilizzato/in abbandono | |

4, posizione:

| | |
|--|---|
| <input type="checkbox"/> posizione rilevante | <input checked="" type="checkbox"/> pianura |
| | <input type="checkbox"/> collina |

5, intorno ambientale:

| | |
|---|---|
| <input checked="" type="checkbox"/> intorno morfologicamente unitario | <input type="checkbox"/> annessi pregevoli |
| <input type="checkbox"/> interessanti arredi ambientali | <input type="checkbox"/> giardino e/o parco |
| <input type="checkbox"/> essenze di pregio ambientale | <input type="checkbox"/> |

6, alterazioni:

| | | |
|--|---|--------------------------------|
| manomissione dei materiali di finitura | <input checked="" type="checkbox"/> lieve | <input type="checkbox"/> grave |
| presenza di superfetazioni | <input type="checkbox"/> lieve | <input type="checkbox"/> grave |

7, stato di conservazione:

| | |
|---|--|
| <input type="checkbox"/> presenza di gravi lesioni o crolli | <input type="checkbox"/> presenza di lesioni |
| <input type="checkbox"/> carenza di manutenzione | <input checked="" type="checkbox"/> assenza di degrado |

8, caratteri architettonici e/o ambientali:

| | |
|---|---|
| <input type="checkbox"/> di valore architettonico | <input type="checkbox"/> di valore monumentale |
| <input type="checkbox"/> di valore ambientale | <input checked="" type="checkbox"/> di not. valore ambientale |
| | <input type="checkbox"/> di ridotto valore |

DOCUMENTAZIONE FOTOGRAFICA

rot. n. 39 fot. n. 5.....
 cfr. anche:
 39.6-15.....
 D. 103, 104.....

NOTE:
 de facciate...
 degli edifici...
 sono state ri...
 strutturate, men...
 tre i rettri si...
 presentano...
 piuttosto de...
 gradati.....

giugno-settembre '92





rot. n.39.fot. n.6..



rot. n.39.fot. n.7.



rot. n.39.fot. n.8..

NOTE:

Il palazzo...
al n. 13-19, di
via Bovio, pre-
senta un'alt-
tana...
Attualmente...
è sede del
P.S.I.

rot. n. 39 fot. n. 9.



NOTE:

rot. n. 39 fot. n. 10.





rot. n.38.fot. n.12.



rot. n. 39. fot. n. 13.



rot. n. 39, fot. n. 11.



rot. n. 39 fot. n. 14.



rot. n. 39 fot. n. 15.

COMUNE DI CASTELFIORENTINO

SCHEMA EDIFICIO

toponimo rif. cat.: fg. 52... p..... n. 440

localizzazione Via Franciosini, 1, Piazza Kennedy, 6-7-8.....

C.T.R. 1:5.000 elemento n. 274162..... C.T.R.G.S. 1:2.000 foglio n. 35.....

1, edificio presente: nel Catasto Leopoldino nel Catasto del 1955

2, tipo edilizio: residenza plurifamiliare.....

3, uso attuale:

| | |
|--|--|
| <input checked="" type="checkbox"/> residenziale civile e/o rurale | <input type="checkbox"/> produttivo agricolo |
| <input type="checkbox"/> produttivo artigianale o industriale | <input type="checkbox"/> direzionale |
| <input type="checkbox"/> commerciale | <input type="checkbox"/> ristorativo |
| <input type="checkbox"/> alberghiero | <input type="checkbox"/> religioso |
| <input type="checkbox"/> scolastico | <input type="checkbox"/> amministrativo |
| <input type="checkbox"/> sanitario | <input type="checkbox"/> tecnologico |
| <input type="checkbox"/> ricreativo/culturale | <input type="checkbox"/> altro |
| <input type="checkbox"/> inutilizzato/in abbandono | |

4, posizione:

| | |
|--|---|
| <input type="checkbox"/> posizione rilevante | <input checked="" type="checkbox"/> pianura |
| | <input type="checkbox"/> collina |

5, intorno ambientale:

| | |
|--|---|
| <input type="checkbox"/> intorno morfologicamente unitario | <input type="checkbox"/> annessi pregevoli |
| <input type="checkbox"/> interessanti arredi ambientali | <input type="checkbox"/> giardino e/o parco |
| <input type="checkbox"/> essenze di pregio ambientale | <input type="checkbox"/> |

6, alterazioni:

| | | |
|--|---|--------------------------------|
| manomissione dei materiali di finitura | <input checked="" type="checkbox"/> lieve | <input type="checkbox"/> grave |
| presenza di superfetazioni | <input type="checkbox"/> lieve | <input type="checkbox"/> grave |

7, stato di conservazione:

| | |
|---|--|
| <input type="checkbox"/> presenza di gravi lesioni o crolli | <input type="checkbox"/> presenza di lesioni |
| <input type="checkbox"/> carenza di manutenzione | <input checked="" type="checkbox"/> assenza di degrado |

8, caratteri architettonici e/o ambientali:

| |
|--|
| <input type="checkbox"/> di valore monumentale |
| <input type="checkbox"/> di valore architettonico |
| <input type="checkbox"/> di not. valore ambientale |
| <input checked="" type="checkbox"/> di valore ambientale |
| <input type="checkbox"/> di ridotto valore |

DOCUMENTAZIONE FOTOGRAFICA

rot. n. 39 fot. n. 4
 cfr. anche:
D. 102.....

NOTE:

Altana al n. 8 di Piazza Kennedy

giugno-settembre '92



COMUNE DI CASTELFIORENTINO

SCHEDA EDIFICIO

toponimo rif. cat.: fg. 52 p. n. 441

localizzazione via...Francesini...6-16.....

C.T.R. 1:5.000 elemento n.274.162..... C.T.R.G.S. 1:2.000 foglio n.35.....

1, edificio presente: 01 nel Catasto Leopoldino 02 nel Catasto del 1955

2, tipo edilizio: palazzina plurifamiliare.....

3, uso attuale:

| | |
|--|--|
| <input checked="" type="checkbox"/> <u>01</u> residenziale civile e/o rurale | <input type="checkbox"/> <u>12</u> produttivo agricolo |
| <input type="checkbox"/> <u>11</u> produttivo artigianale o industriale | <input type="checkbox"/> <u>22</u> direzionale |
| <input type="checkbox"/> <u>21</u> commerciale | <input type="checkbox"/> <u>32</u> ristorativo |
| <input type="checkbox"/> <u>31</u> alberghiero | <input type="checkbox"/> <u>42</u> religioso |
| <input type="checkbox"/> <u>41</u> scolastico | <input type="checkbox"/> <u>44</u> amministrativo |
| <input type="checkbox"/> <u>43</u> sanitario | <input type="checkbox"/> <u>46</u> tecnologico |
| <input type="checkbox"/> <u>45</u> ricreativo/culturale | <input type="checkbox"/> <u>60</u> altro |
| <input type="checkbox"/> <u>50</u> inutilizzato/in abbandono | |

4, posizione:

| | |
|--|---|
| <input type="checkbox"/> <u>11</u> posizione rilevante | <input type="checkbox"/> <u>01</u> pianura |
| | <input checked="" type="checkbox"/> <u>02</u> collina |

5, intorno ambientale:

| | |
|--|---|
| <input type="checkbox"/> <u>01</u> intorno morfologicamente unitario | <input type="checkbox"/> <u>02</u> annessi pregevoli |
| <input type="checkbox"/> <u>03</u> interessanti arredi ambientali | <input type="checkbox"/> <u>04</u> giardino e/o parco |
| <input type="checkbox"/> <u>05</u> essenze di pregio ambientale | <input type="checkbox"/> <u>06</u> |

6, alterazioni:

| | | |
|--|---|--|
| manomissione dei materiali di finitura | <input checked="" type="checkbox"/> <u>01</u> lieve | <input type="checkbox"/> <u>02</u> grave |
| presenza di superfetazioni | <input type="checkbox"/> <u>11</u> lieve | <input type="checkbox"/> <u>12</u> grave |

7, stato di conservazione:

| | |
|---|--|
| <input type="checkbox"/> <u>01</u> presenza di gravi lesioni o crolli | <input type="checkbox"/> <u>02</u> presenza di lesioni |
| <input checked="" type="checkbox"/> <u>03</u> carenza di manutenzione | <input type="checkbox"/> <u>04</u> assenza di degrado |

8, caratteri architettonici e/o ambientali:

| | |
|---|--|
| <input type="checkbox"/> <u>01</u> di valore monumentale | <input type="checkbox"/> <u>03</u> di not. valore ambientale |
| <input type="checkbox"/> <u>02</u> di valore architettonico | <input type="checkbox"/> <u>05</u> di ridotto valore |
| <input type="checkbox"/> <u>04</u> di valore ambientale | |

DOCUMENTAZIONE FOTOGRAFICA

rot. n.39.fot. n.16.

cfr. anche: 39-17-18.....

NOTE:

.....

.....

.....

.....

.....

.....

.....

.....

.....

.....

giugno-settembre '92





rot. n.39.fot. n.17.



rot. n. 39. fot. n. 18.

COMUNE DI CASTELFIORENTINO

SCHEMA EDIFICIO

toponimo rif. cat.: fg. 53 p. n. 442

localizzazione via Lorenzo Franciosi, 19

C.T.R. 1:5.000 elemento n. 274162 C.T.R.G.S. 1:2.000 foglio n. 35

1, edificio presente: 01 nel Catasto Leopoldino 02 nel Catasto del 1959

2, tipo edilizio: palazzina

3, uso attuale:

| | |
|--|---|
| <input type="checkbox"/> 01 residenziale civile e/o rurale | <input type="checkbox"/> 12 produttivo agricolo |
| <input type="checkbox"/> 11 produttivo artigianale o industriale | <input type="checkbox"/> 22 direzionale |
| <input type="checkbox"/> 21 commerciale | <input type="checkbox"/> 32 ristorativo |
| <input type="checkbox"/> 31 alberghiero | <input type="checkbox"/> 42 religioso |
| <input type="checkbox"/> 41 scolastico | <input checked="" type="checkbox"/> 44 amministrativo |
| <input type="checkbox"/> 43 sanitario | <input type="checkbox"/> 46 tecnologico |
| <input type="checkbox"/> 45 ricreativo/culturale | <input type="checkbox"/> 60 altro |
| <input type="checkbox"/> 50 inutilizzato/in abbandono | |

4, posizione: 11 posizione rilevante 01 pianura 02 collina

5, intorno ambientale:

| | |
|---|--|
| <input type="checkbox"/> 01 intorno morfologicamente unitario | <input type="checkbox"/> 02 annessi pregevoli |
| <input type="checkbox"/> 03 interessanti arredi ambientali | <input type="checkbox"/> 04 giardino e/o parco |
| <input type="checkbox"/> 05 essenze di pregio ambientale | <input type="checkbox"/> 06 |

6, alterazioni: *manomissione dei materiali di finitura* 01 lieve 02 grave
presenza di superfetazioni 11 lieve 12 grave

7, stato di conservazione: 01 presenza di gravi lesioni o crolli 02 presenza di lesioni
 03 carenza di manutenzione 04 assenza di degrado

8. caratteri architettonici e/o ambientali:

| |
|--|
| <input type="checkbox"/> 01 di valore monumentale |
| <input type="checkbox"/> 02 di valore architettonico |
| <input checked="" type="checkbox"/> 03 di not. valore ambientale |
| <input type="checkbox"/> 04 di valore ambientale |
| <input type="checkbox"/> 05 di ridotto valore |

DOCUMENTAZIONE FOTOGRAFICA

rot. n. 38 fot. n. 6
cfr. anche:

NOTE:

Sede della Pretura

giugno-settembre '92



COMUNE DI CASTELFIORENTINO

SCHEDA EDIFICIO

toponimo rif. cat.: fg. **53** p..... **n 443**.....

localizzazione *via Vallesi, 3-7, via Antonio del Pera, 2-10*.....

C.T.R. 1:5.000 elemento n. *274.162*..... C.T.R.C.S. 1:2.000 foglio n. *35*.....

1, edificio presente: nel Catasto Leopoldino *in parte* nel Catasto del 1959

2, tipo edilizio: *residenza a schiera e vilina*.....

3, uso attuale:

| | |
|--|--|
| <input checked="" type="checkbox"/> residenziale civile e/o rurale | <input type="checkbox"/> produttivo agricolo |
| <input type="checkbox"/> produttivo artigianale o industriale | <input type="checkbox"/> direzionale |
| <input type="checkbox"/> commerciale | <input type="checkbox"/> ristorativo |
| <input type="checkbox"/> alberghiero | <input type="checkbox"/> religioso |
| <input type="checkbox"/> scolastico | <input type="checkbox"/> amministrativo |
| <input type="checkbox"/> sanitario | <input type="checkbox"/> tecnologico |
| <input type="checkbox"/> ricreativo/culturale | <input type="checkbox"/> altro |
| <input type="checkbox"/> inutilizzato/in abbandono | |

4, posizione:

| | |
|--|---|
| <input type="checkbox"/> posizione rilevante | <input checked="" type="checkbox"/> pianura |
| | <input type="checkbox"/> collina |

5, intorno ambientale:

| | |
|--|---|
| <input type="checkbox"/> intorno morfologicamente unitario | <input type="checkbox"/> annessi pregevoli |
| <input type="checkbox"/> interessanti arredi ambientali | <input type="checkbox"/> giardino e/o parco |
| <input type="checkbox"/> essenze di pregio ambientale | <input type="checkbox"/> |

6, alterazioni:

| | | |
|--|--------------------------------|--------------------------------|
| manomissione dei materiali di finitura | <input type="checkbox"/> lieve | <input type="checkbox"/> grave |
| presenza di superfetazioni | <input type="checkbox"/> lieve | <input type="checkbox"/> grave |

7, stato di conservazione:

| | |
|---|--|
| <input type="checkbox"/> presenza di gravi lesioni o crolli | <input type="checkbox"/> presenza di lesioni |
| <input type="checkbox"/> carenza di manutenzione | <input checked="" type="checkbox"/> assenza di degrado |

8, caratteri architettonici e/o ambientali:

| | |
|--|--|
| <input type="checkbox"/> di valore architettonico | <input type="checkbox"/> di valore monumentale |
| <input checked="" type="checkbox"/> di valore ambientale | <input type="checkbox"/> di not. valore ambientale |
| | <input type="checkbox"/> di ridotto valore |

DOCUMENTAZIONE FOTOGRAFICA

rot. n. *38* fot. n. *2*.....

cfr. anche:

38-3-4.....

NOTE:

.....

.....

.....

.....

.....

.....

.....

.....

.....

.....

giugno-settembre '92





rot. n.38.fot. n.3..



rot. n.38.fot. n.4..

COMUNE DI CASTELFIORENTINO

SCHEDA EDIFICIO

n. 444

toponimo rif. cat.: fg. 53... p.....

localizzazione *via Lorenzo Franciosi, 10-12*.....

C.T.R. 1:5.000 elemento n. *274.162*..... C.T.R.G.S. 1:2.000 foglio n. *35*.....

1, edificio presente: nel Catasto Leopoldino nel Catasto del 1959

2, tipo edilizio: *residenza plurifamiliare*.....

3, uso attuale:

| | |
|--|--|
| <input checked="" type="checkbox"/> residenziale civile e/o rurale | <input type="checkbox"/> produttivo agricolo |
| <input type="checkbox"/> produttivo artigianale o industriale | <input type="checkbox"/> direzionale |
| <input type="checkbox"/> commerciale | <input type="checkbox"/> ristorativo |
| <input type="checkbox"/> alberghiero | <input type="checkbox"/> religioso |
| <input type="checkbox"/> scolastico | <input type="checkbox"/> amministrativo |
| <input type="checkbox"/> sanitario | <input type="checkbox"/> tecnologico |
| <input type="checkbox"/> ricreativo/culturale | <input type="checkbox"/> altro |
| <input type="checkbox"/> inutilizzato/in abbandono | |

4, posizione:

| | |
|--|---|
| <input type="checkbox"/> posizione rilevante | <input checked="" type="checkbox"/> pianura |
| | <input type="checkbox"/> collina |

5, intorno ambientale:

| | |
|--|---|
| <input type="checkbox"/> intorno morfologicamente unitario | <input type="checkbox"/> annessi pregevoli |
| <input type="checkbox"/> interessanti arredi ambientali | <input type="checkbox"/> giardino e/o parco |
| <input type="checkbox"/> essenze di pregio ambientale | <input type="checkbox"/> |

6, alterazioni:

| | | |
|--|--------------------------------|--------------------------------|
| manomissione dei materiali di finitura | <input type="checkbox"/> lieve | <input type="checkbox"/> grave |
| presenza di superfetazioni | <input type="checkbox"/> lieve | <input type="checkbox"/> grave |

7, stato di conservazione:

| | |
|---|--|
| <input type="checkbox"/> presenza di gravi lesioni o crolli | <input type="checkbox"/> presenza di lesioni |
| <input checked="" type="checkbox"/> carenza di manutenzione | <input type="checkbox"/> assenza di degrado |

8, caratteri architettonici e/o ambientali:

| |
|---|
| <input type="checkbox"/> di valore monumentale |
| <input type="checkbox"/> di valore architettonico |
| <input type="checkbox"/> di valore ambientale |
| <input type="checkbox"/> di ridotto valore |

DOCUMENTAZIONE FOTOGRAFICA

rot. n. 38 fot. n. 5.
cfr. anche:

NOTE:

giugno-settembre '92

