

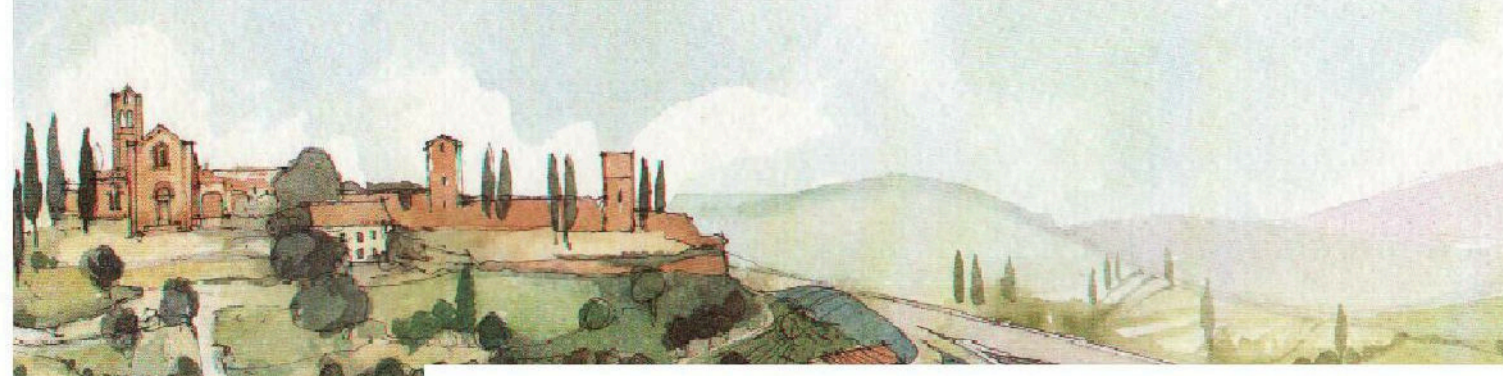

Comune di Castelfiorentino
 Provincia di Firenze

Servizio Assetto del Territorio
 Palazzo Comunale - Piazza del Popolo, 13 - 50051 Castelfiorentino (FI) - tel. 0571/9880 - fax 0571/988075
 P.zza. 9/10/11/19/21 - e-mail: servizi.assettoterritorio@comune.castelfiorentino.fi.it - www.comune.castelfiorentino.fi.it



Legge Regionale n° 1 del 3 Gennaio 2005
 "Norme per il Governo del territorio"

PIANO REGOLATORE GENERALE

**REGOLAMENTO URBANISTICO
 QUARTA VARIANTE**

STATO APPROVATO
 TAVOLA INVARIATA DALL'ADOZIONE D.C.C. n. 66 del 6/12/2011

**CARTA C
 CARTA DEI VINCOLI E
 DELLE TUTELE TERRITORIALI**

Scala 1:10000 R.U. 2012

SINDACO DEL COMUNE
 Giovanni Occhipinti

Dirigente del Servizio Assetto del Territorio
 Arch. Michela Brachi

Ufficio di Piano
 Geom. Gloria Bartaloni
 Geom. Roberto Marconi
 Geom. Irene Bellucci
 Elisabetta Sordani

Per gli aspetti geologici ed idraulici
 Studio Geologico Dott. Geol. Alessandro Murrazza

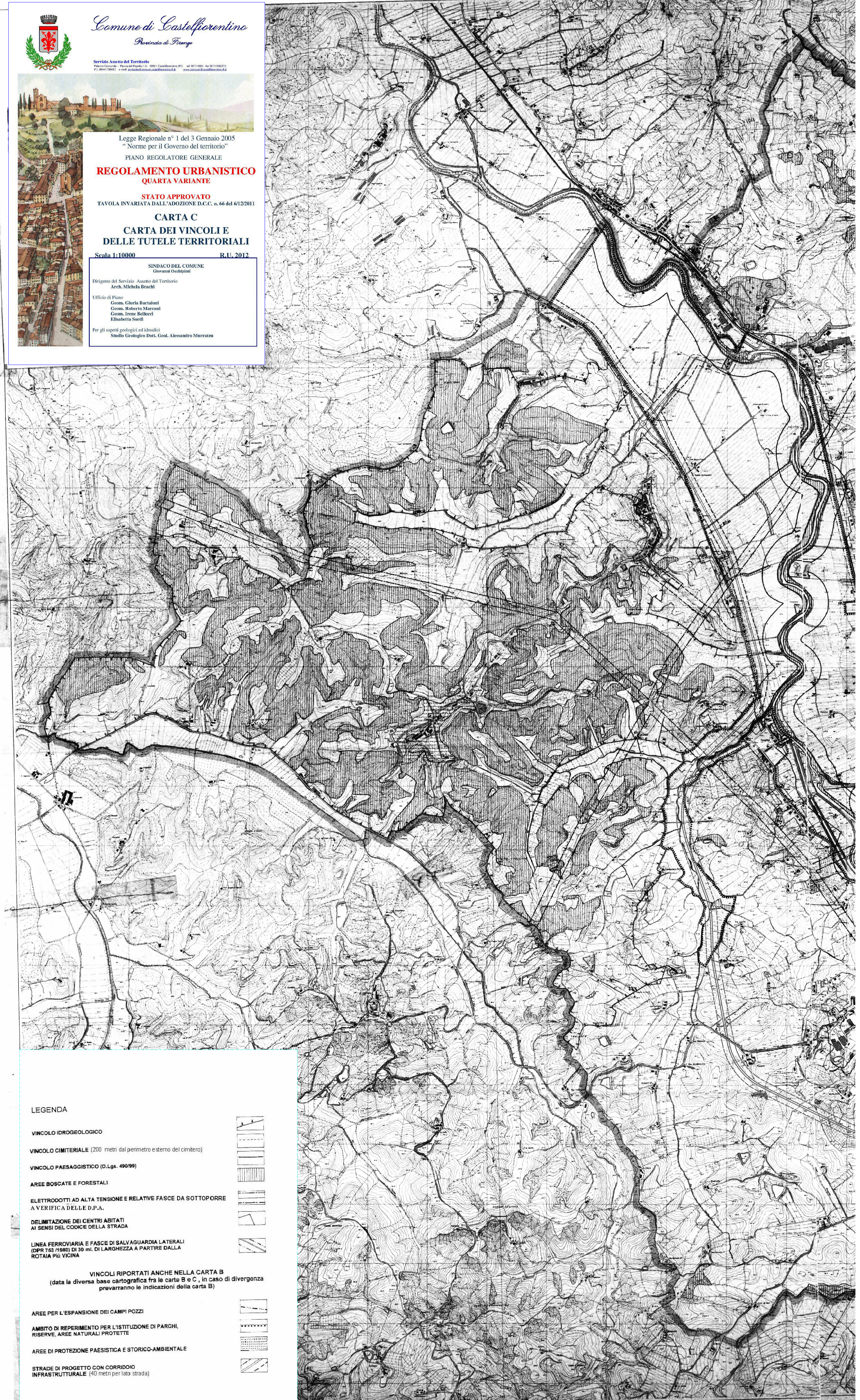

LEGENDA

VINCOLO IDROGEOLOGICO

VINCOLO CIMITERIALE (200 metri dal perimetro esterno del cimitero)

VINCOLO PAESAGGISTICO (D.Lgs. 490/99)

AREE BOSCHATE E FORESTALI

ELETTRODOTTI AD ALTA TENSIONE E RELATIVE FASCE DA SOTTOPORRE
 A VERIFICA DELLE D.P.A.

DELIMITAZIONE DEI CENTRI ABITATI
 AI SENSI DEL CODICE DELLA STRADA

LINEA FERROVIARIA E FASCE DI SALVAGUARDIA LATERALI
 (DPR 753/1980) DI 30 mt. DI LARGHEZZA A PARTIRE DALLA
 ROTAIA PIÙ VICINA

VINCOLI RIPORTATI ANCHE NELLA CARTA B
 (data la diversa base cartografica fra le carte B e C, in caso di divergenza
 prevarranno le indicazioni della carta B)

AREE PER L'ESPANSIONE DEI CAMPI POZZI

AMBITO DI REPERIMENTO PER L'ISTITUZIONE DI PARCHI,
 RISERVE, AREE NATURALI PROTETTE

AREE DI PROTEZIONE PAESISTICA E STORICO-AMBIENTALE

STRADE DI PROGETTO CON CORRIDOIO
 INFRASTRUTTURALE (40 metri per lato strada)

