

PIANO OPERATIVO

ai sensi dell'art. 95 della L.R. 65/2014

Arch. Giovanni Parlanti
Progettista

Arch. Gabriele Banchetti
Responsabile VAS e VINCA

IdroGeo Service Srl
Aspetti Geologici

Ing. Alessio Gabbrielli
Aspetti idraulici

Dott. Giacomo Baldini
Aspetti archeologici

Dott. Federico Salzotti
S.I.T. risorsa archeologica

Pian. Emanuele Bechelli
Collaborazione al progetto

Andrea Pieragnoli
Sindaco e assessore all'urbanistica

Arch. Patrizia Pruneti
Responsabile del Procedimento

Dr. Francesco Parri
Garante dell'Informazione e
della Partecipazione

doc.QV1b

I SERVIZI A RETE, LE LINEE DELL'ALTA
TENSIONE E GLI ASPETTI ACUSTICI

Allegato B al Rapporto Ambientale
Modificato a seguito dell'accoglimento delle osservazioni, dell'espressione
del Parere Motivato e della Conferenza Paesaggistica

Adottato con Del. C.C. n. del
Approvato con Del. C.C. n. del

Ottobre 2025



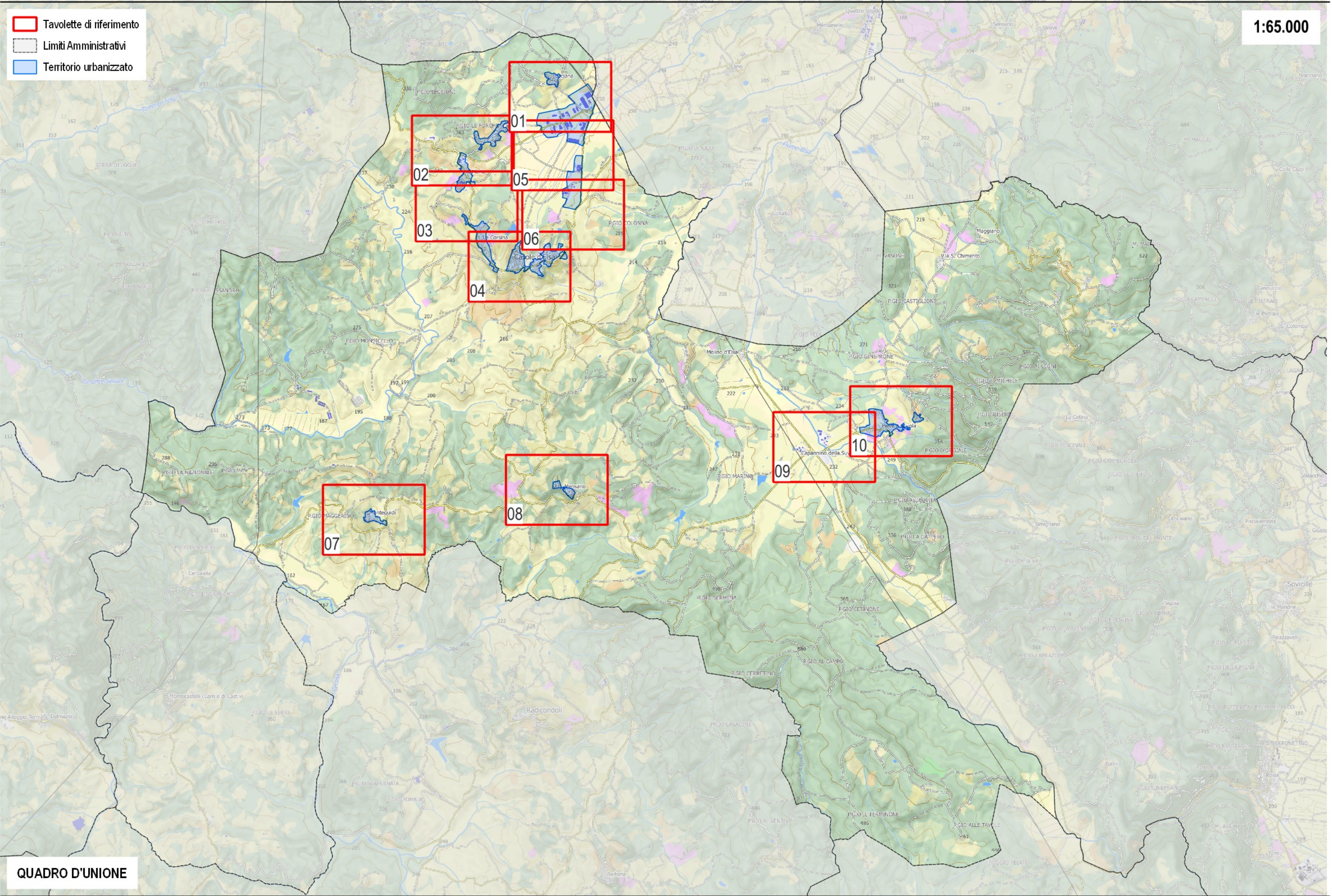

- Limiti Amministrativi
- Aree di trasformazione
- Acquedotto e fognatura**
- Adduzione
- Distribuzione
- Depositi
- Pozzi
- Sorgenti
- Fognatura
- Depuratori
- SISBON**
- Si Anagrafe - Attivo
- Si Anagrafe - Chiuso
- No Anagrafe - Attivo
- No Anagrafe - Chiuso
- Antenne
- Metanodotto
- Elettrodotti

1:5.000

01

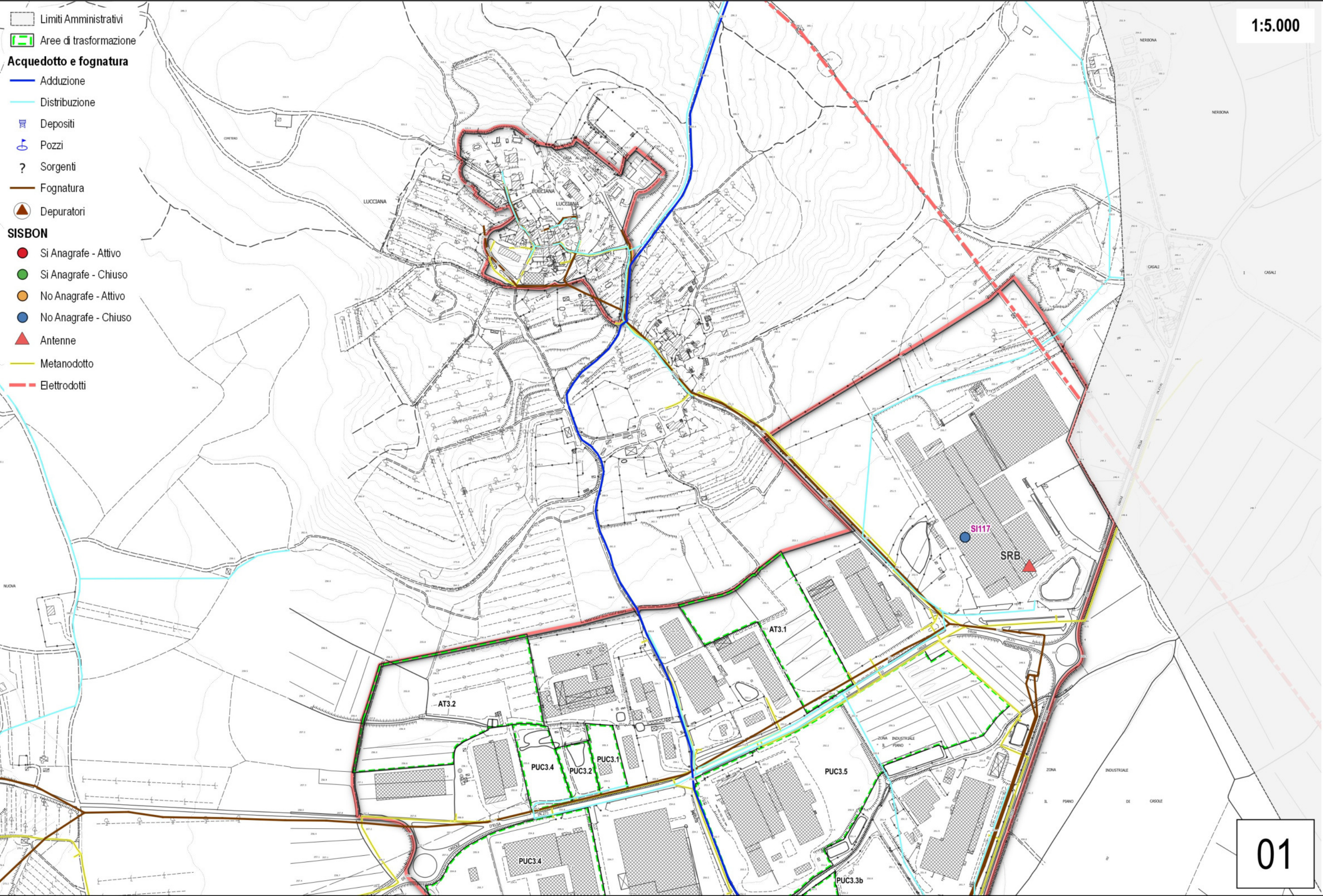

- Limiti Amministrativi
- Aree di trasformazione
- Acquedotto e fognatura**
- Adduzione
- Distribuzione
- Depositi
- Pozzi
- Sorgenti
- Fognatura
- Depuratori
- SISBON**
- Si Anagrafe - Attivo
- Si Anagrafe - Chiuso
- No Anagrafe - Attivo
- No Anagrafe - Chiuso
- Antenne
- Metanodotto
- Elettrodotti

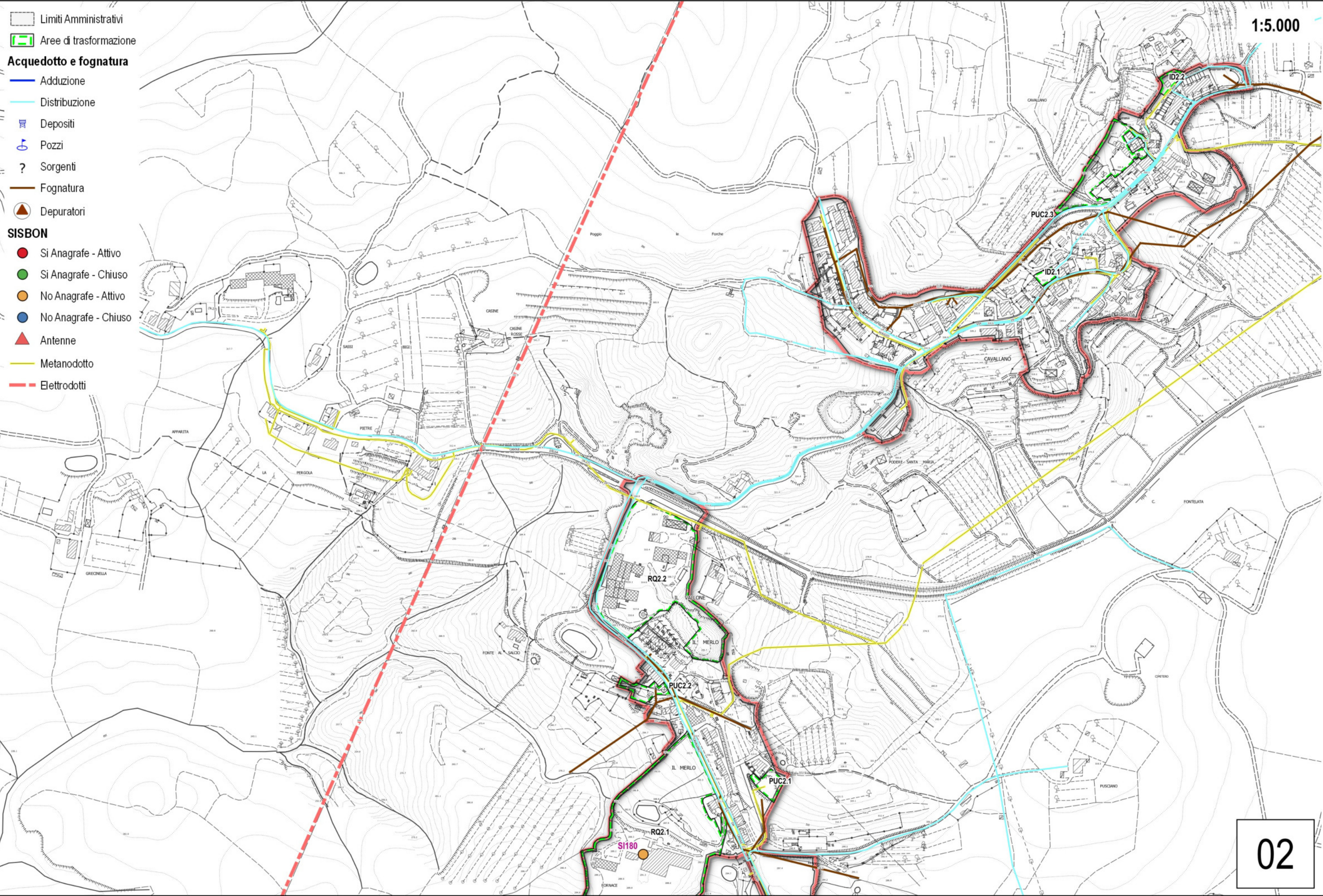

- Limiti Amministrativi
- Aree di trasformazione
- Acquedotto e fognatura**
 - Adduzione
 - Distribuzione
 - Depositi
 - Pozzi
 - Sorgenti
 - Fognatura
 - Depuratori
- SISBON**
 - Si Anagrafe - Attivo
 - Si Anagrafe - Chiuso
 - No Anagrafe - Attivo
 - No Anagrafe - Chiuso
 - Antenne
 - Metanodotto
 - Elettrodotti

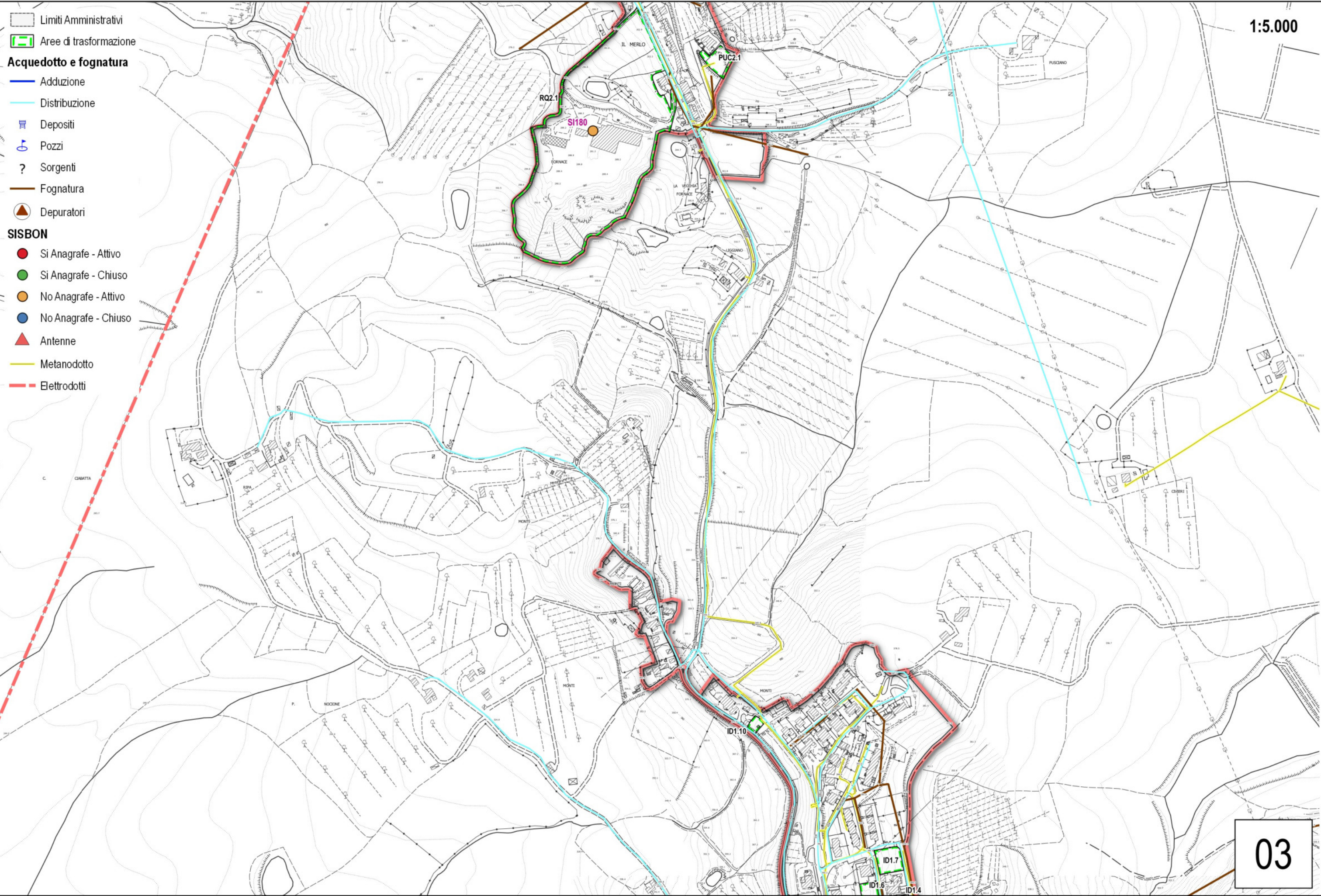

1:5.000

03

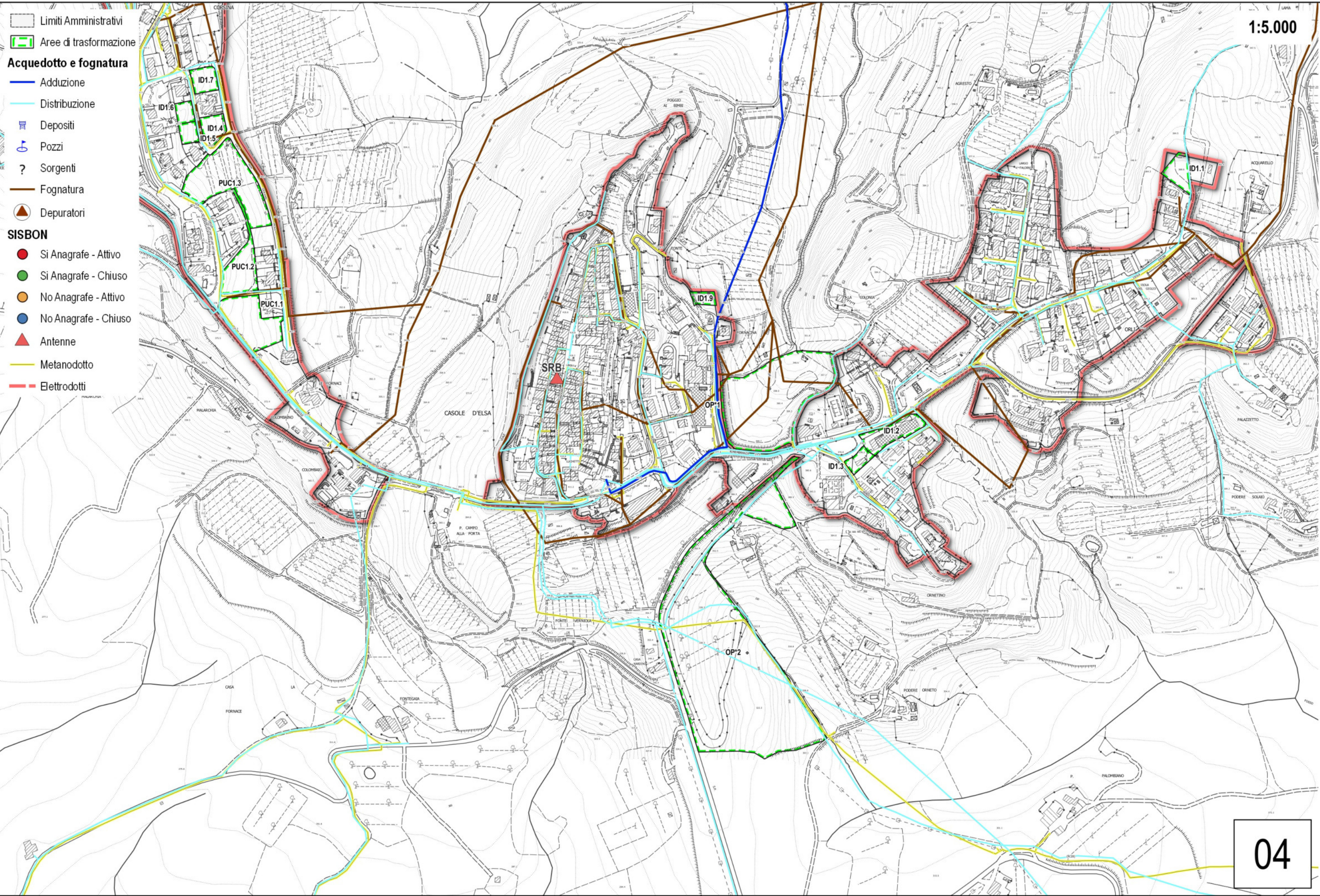

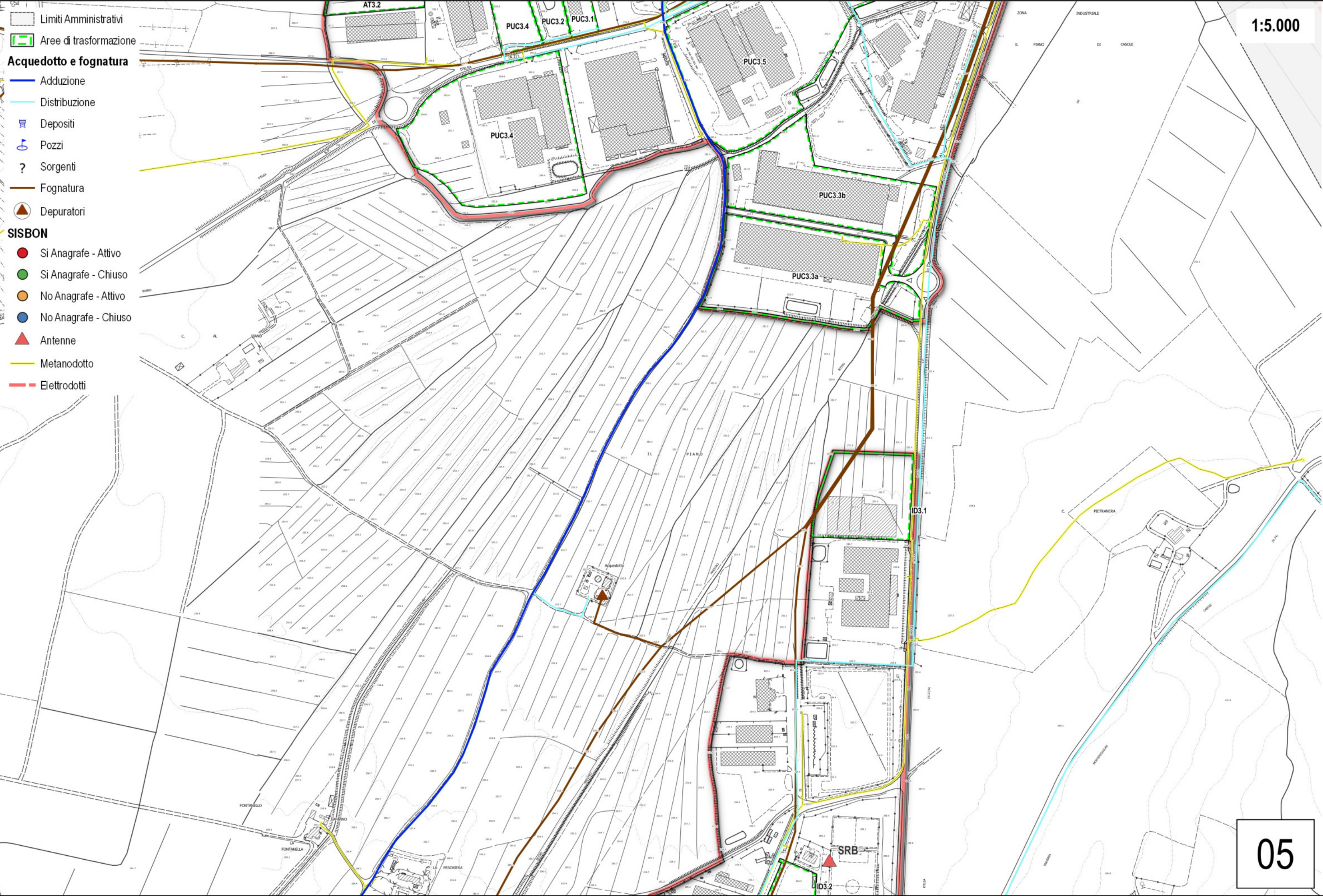

- Limiti Amministrativi
- Aree di trasformazione
- Acquedotto e fognatura**
- Adduzione
- Distribuzione
- Depositi
- Pozzi
- Sorgenti
- Fognatura
- Depuratori
- SISBON**
- Si Anagrafe - Attivo
- Si Anagrafe - Chiuso
- No Anagrafe - Attivo
- No Anagrafe - Chiuso
- Antenne
- Metanodotto
- Elettrodotti

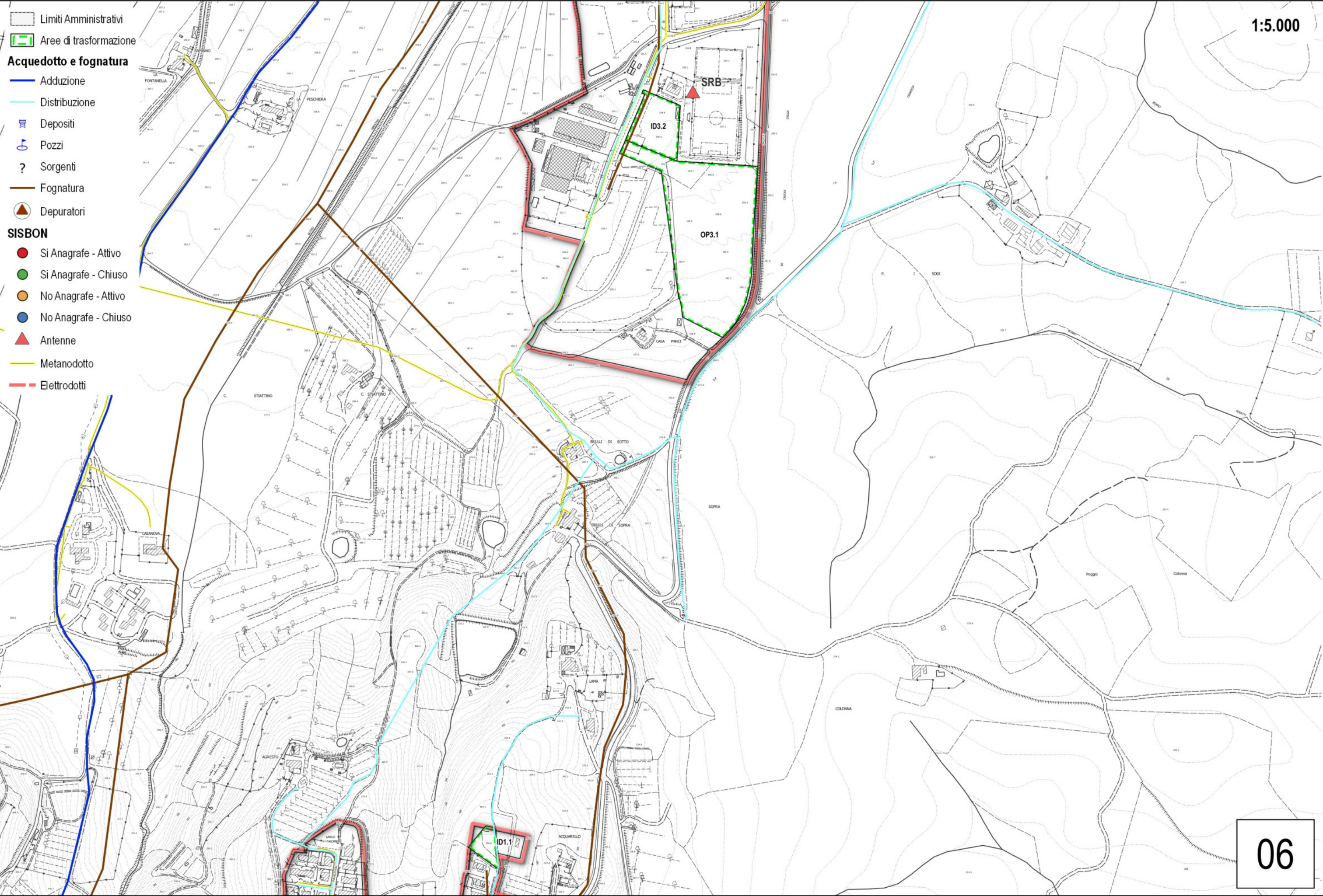

1:5.000

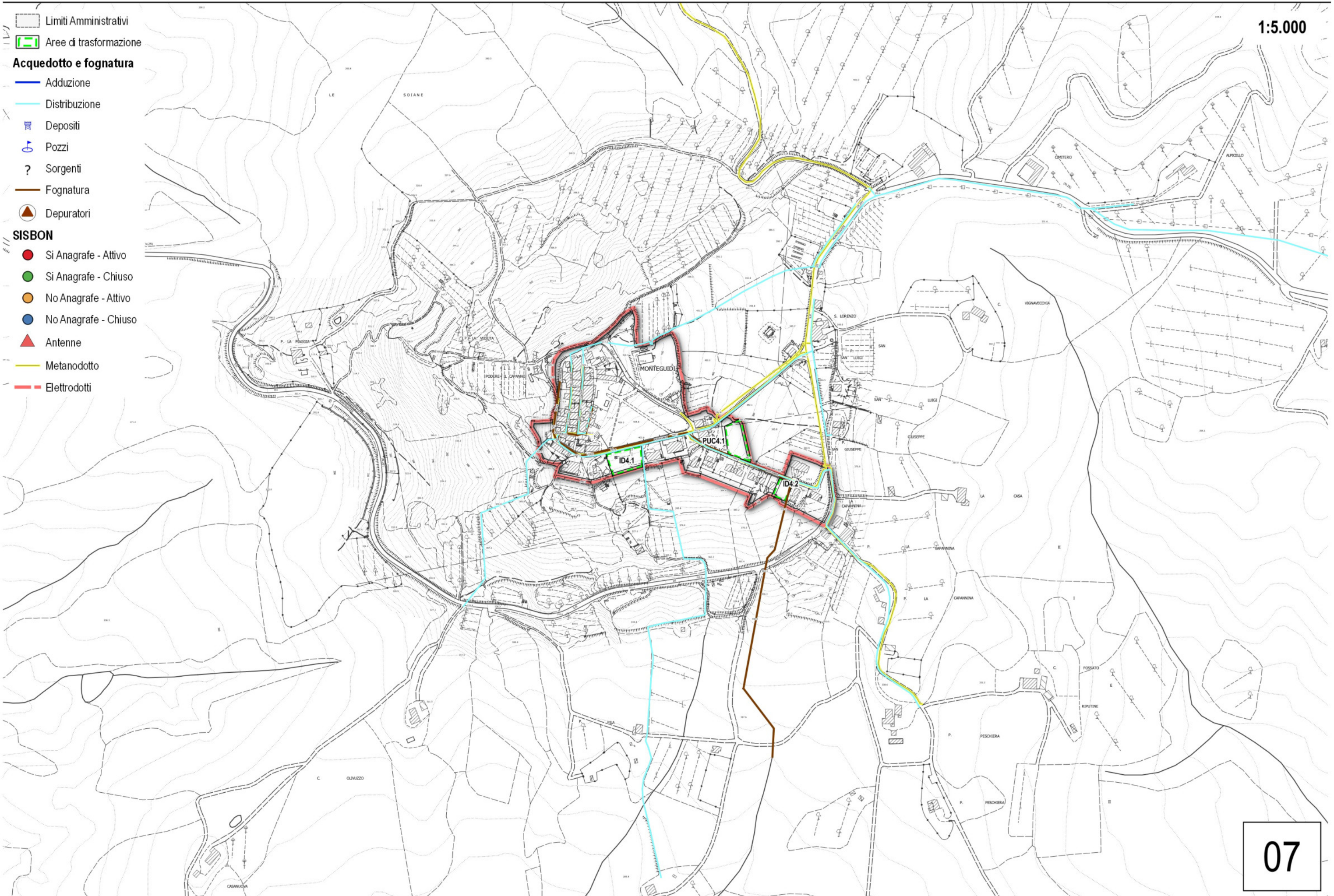

- Limiti Amministrativi
- Aree di trasformazione
- Acquedotto e fognatura**
- Adduzione
- Distribuzione
- Depositi
- Pozzi
- Sorgenti
- Fognatura
- Depuratori
- SISBON**
- Si Anagrafe - Attivo
- Si Anagrafe - Chiuso
- No Anagrafe - Attivo
- No Anagrafe - Chiuso
- Antenne
- Metanodotto
- Elettrodotti

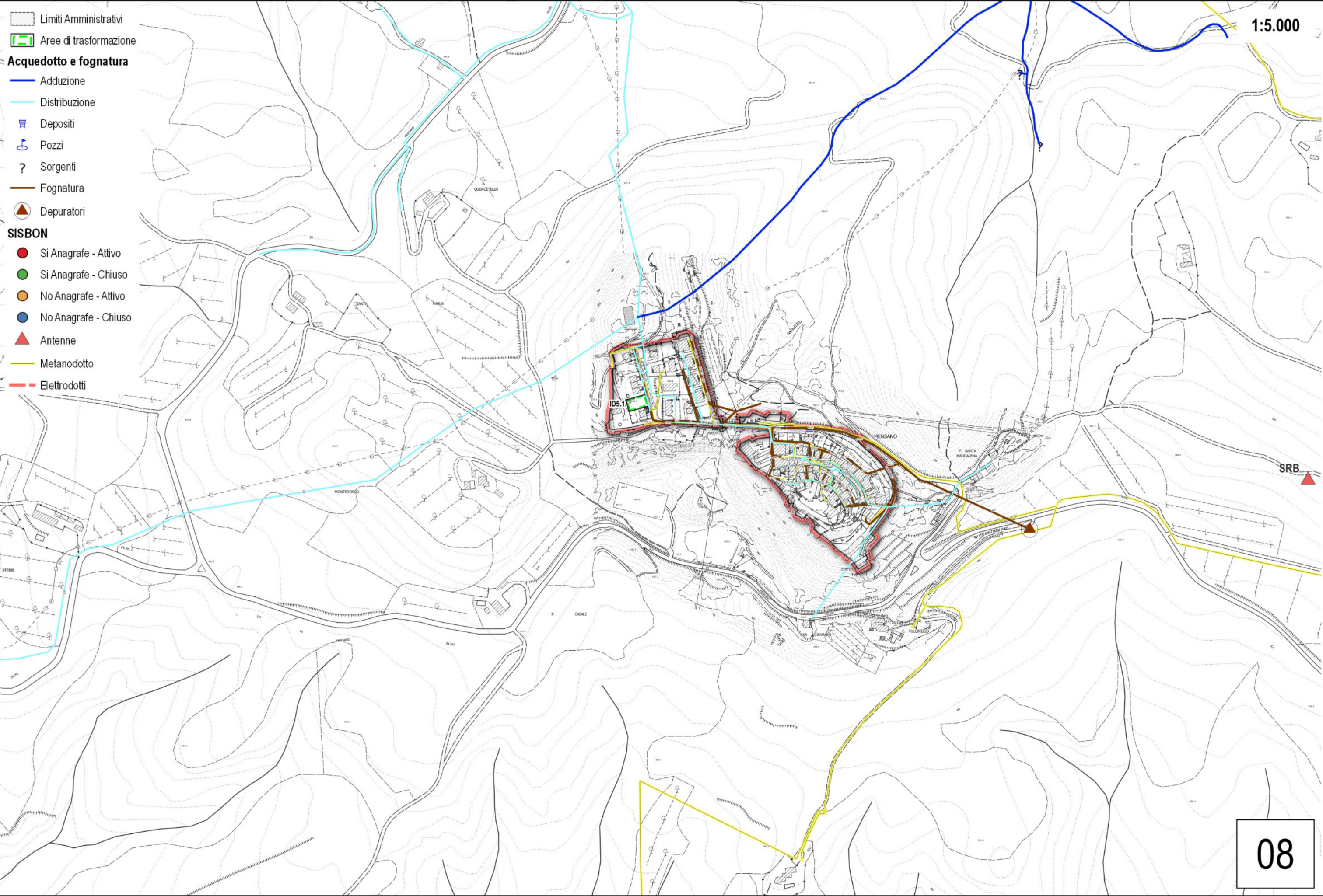

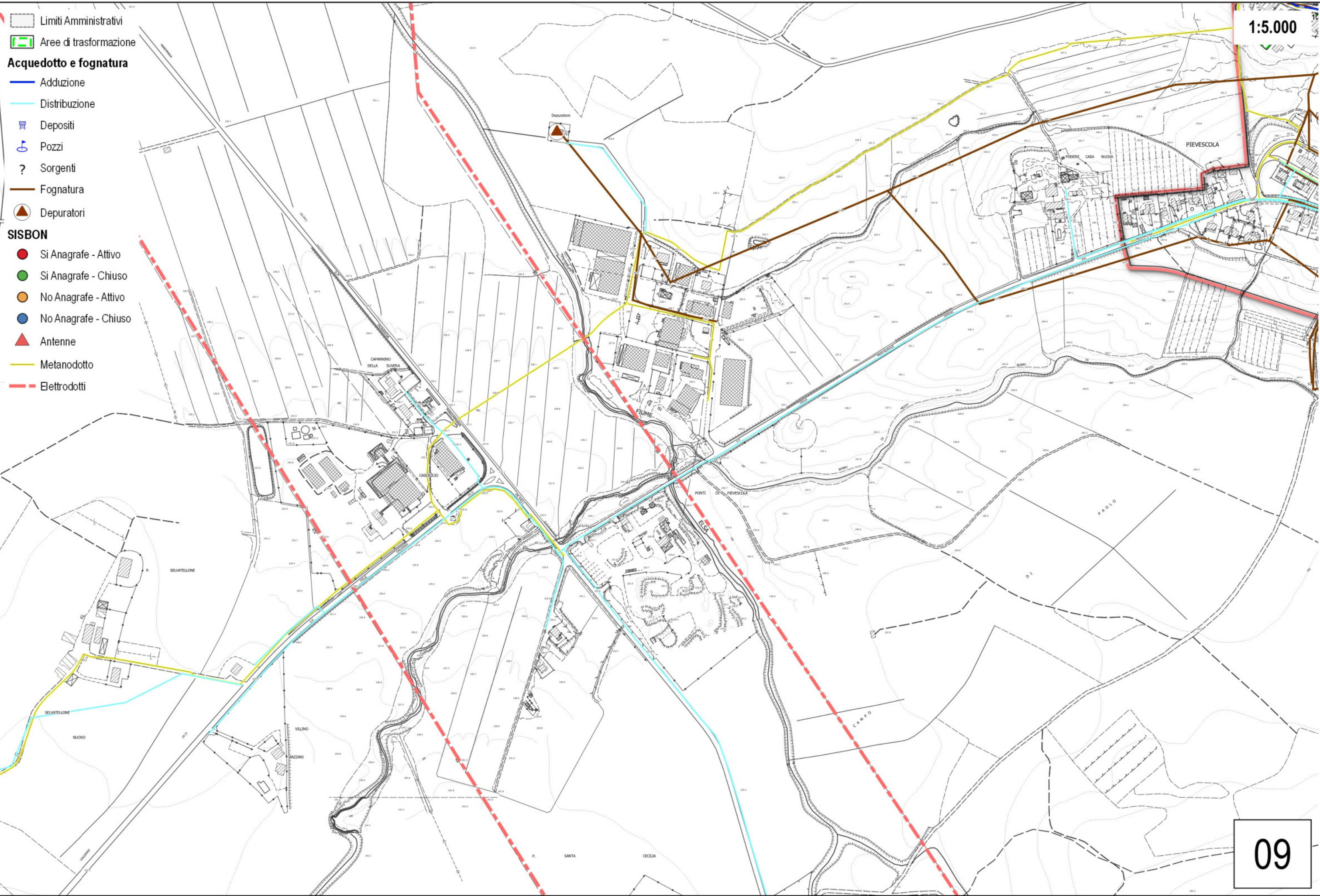

- Limiti Amministrativi
- Aree di trasformazione
- Acquedotto e fognatura**
- Adduzione
- Distribuzione
- Depositi
- Pozzi
- Sorgenti
- Fognatura
- Depuratori
- SISBON**
- Si Anagrafe - Attivo
- Si Anagrafe - Chiuso
- No Anagrafe - Attivo
- No Anagrafe - Chiuso
- Antenne
- Metanodotto
- Elettrodotti

1:5.000

Limiti Amministrativi

Territorio Urbanizzato

Aree di trasformazione

Zonizzazione acustica - Variante 2013

Classe I

Classe II

Classe III

Classe IV

Classe V

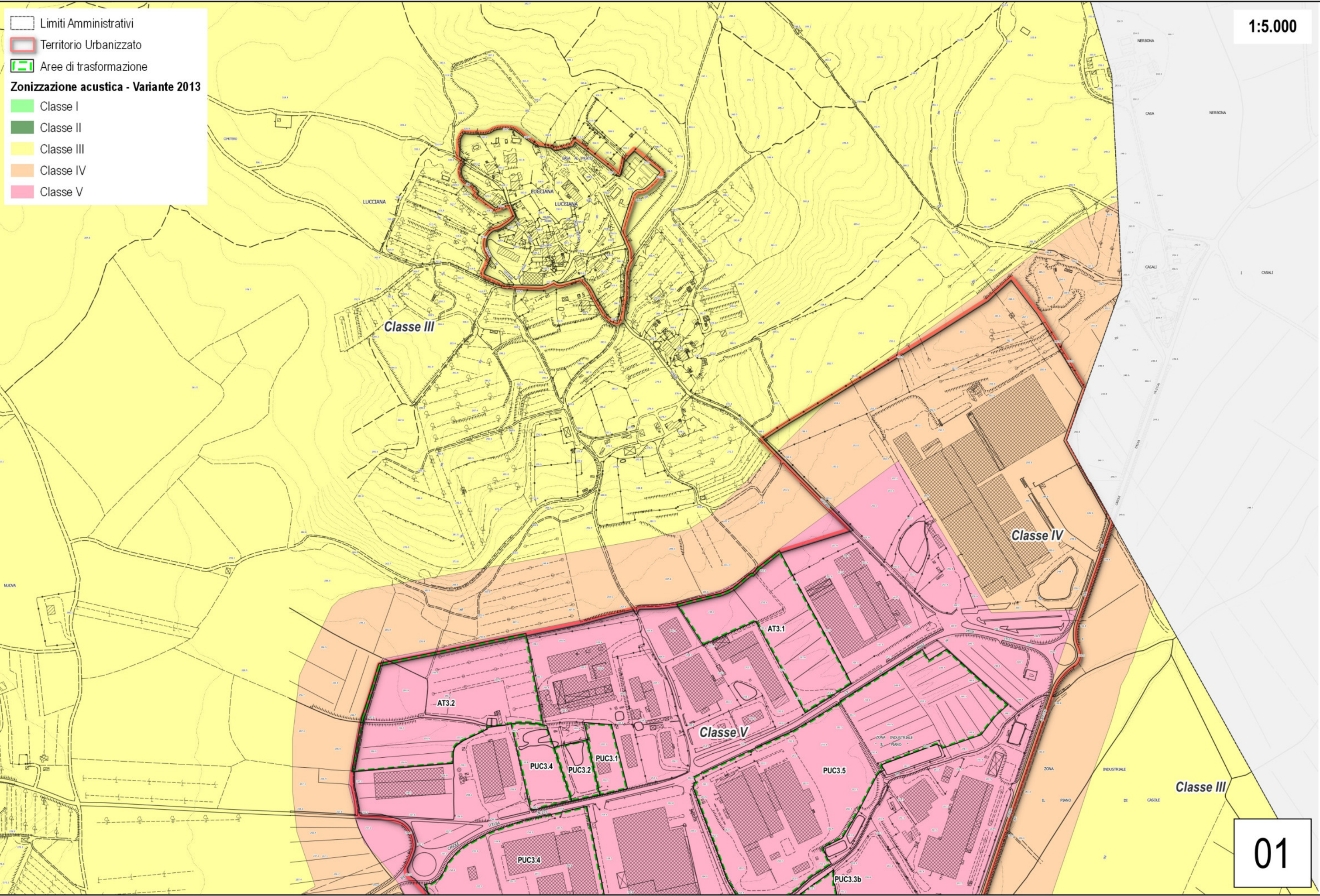

Limiti Amministrativi

Territorio Urbanizzato

Aree di trasformazione

Zonizzazione acustica - Variante 2013

Classe I

Classe II

Classe III

Classe IV

Classe V

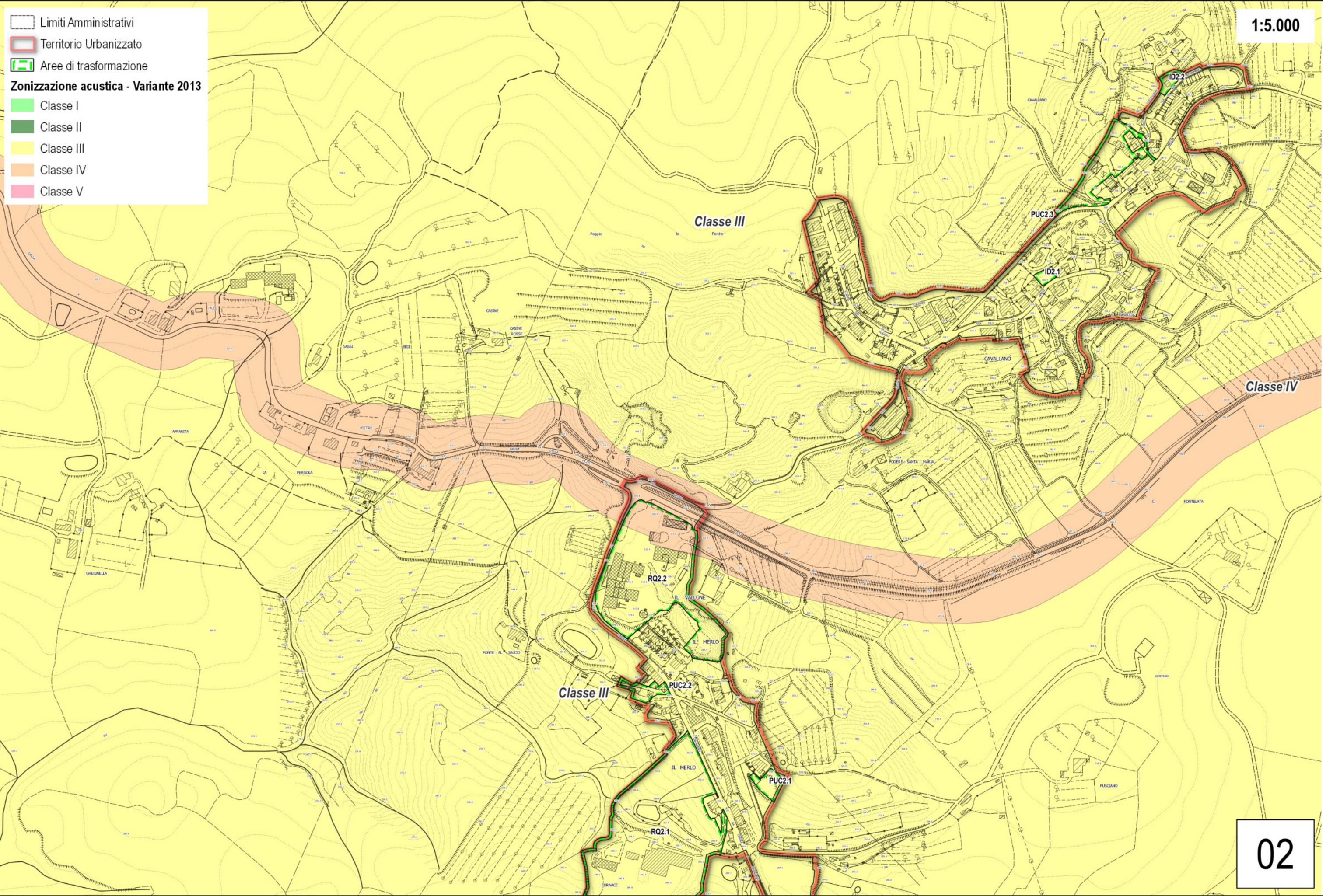

Limiti Amministrativi

Territorio Urbanizzato

Aree di trasformazione

Zonizzazione acustica - Variante 2013

Classe I

Classe II

Classe III

Classe IV

Classe V

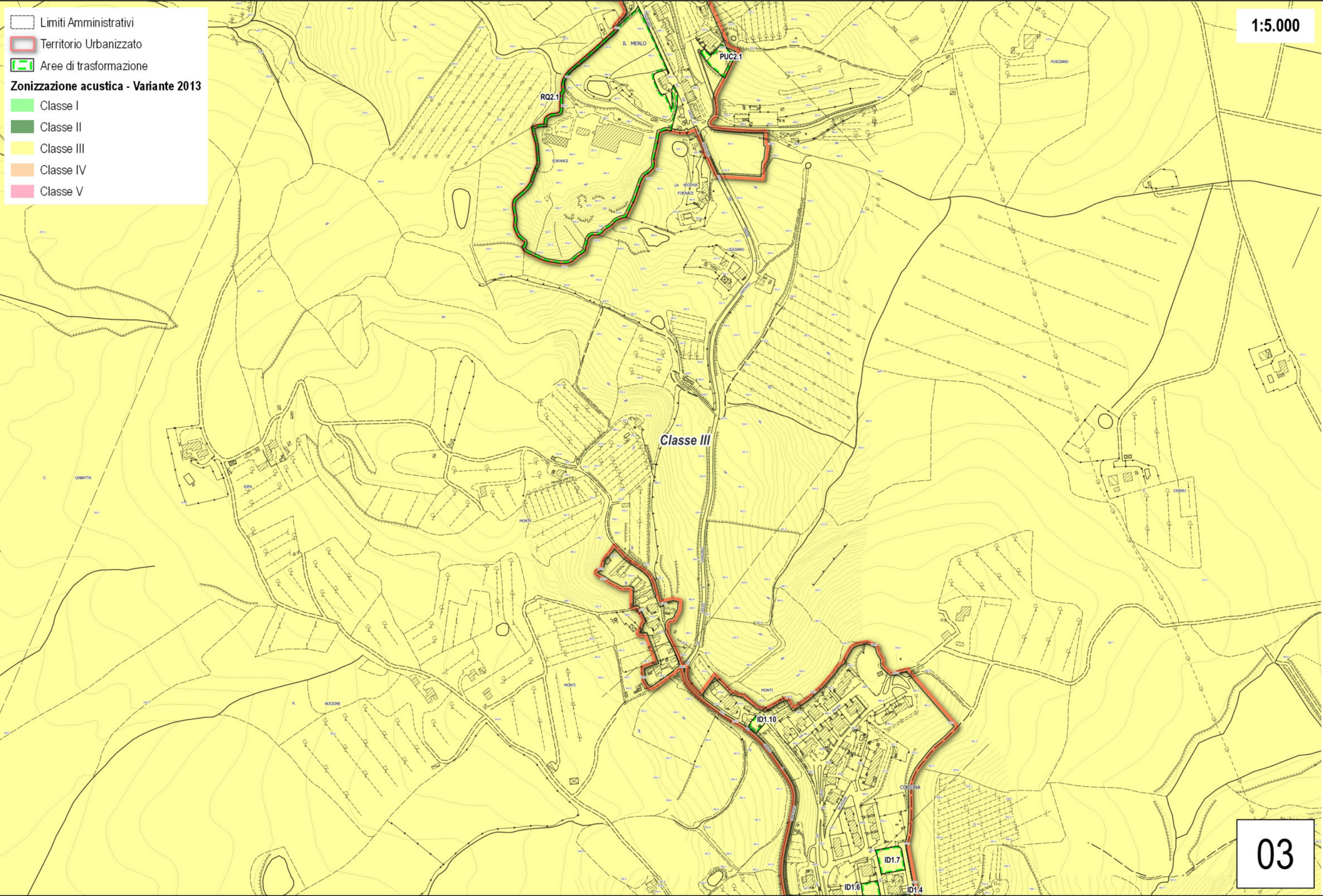

1:5.000

03

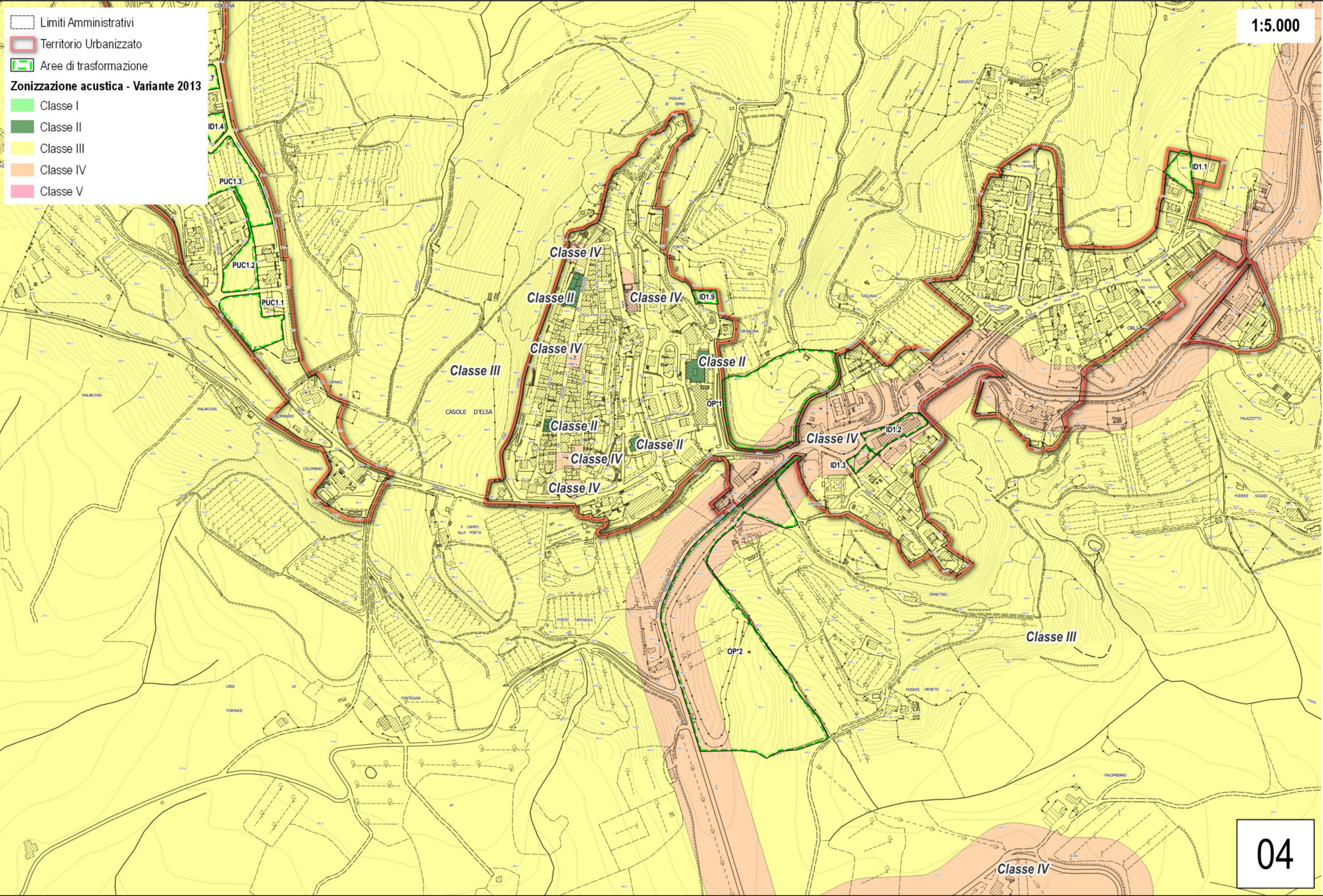

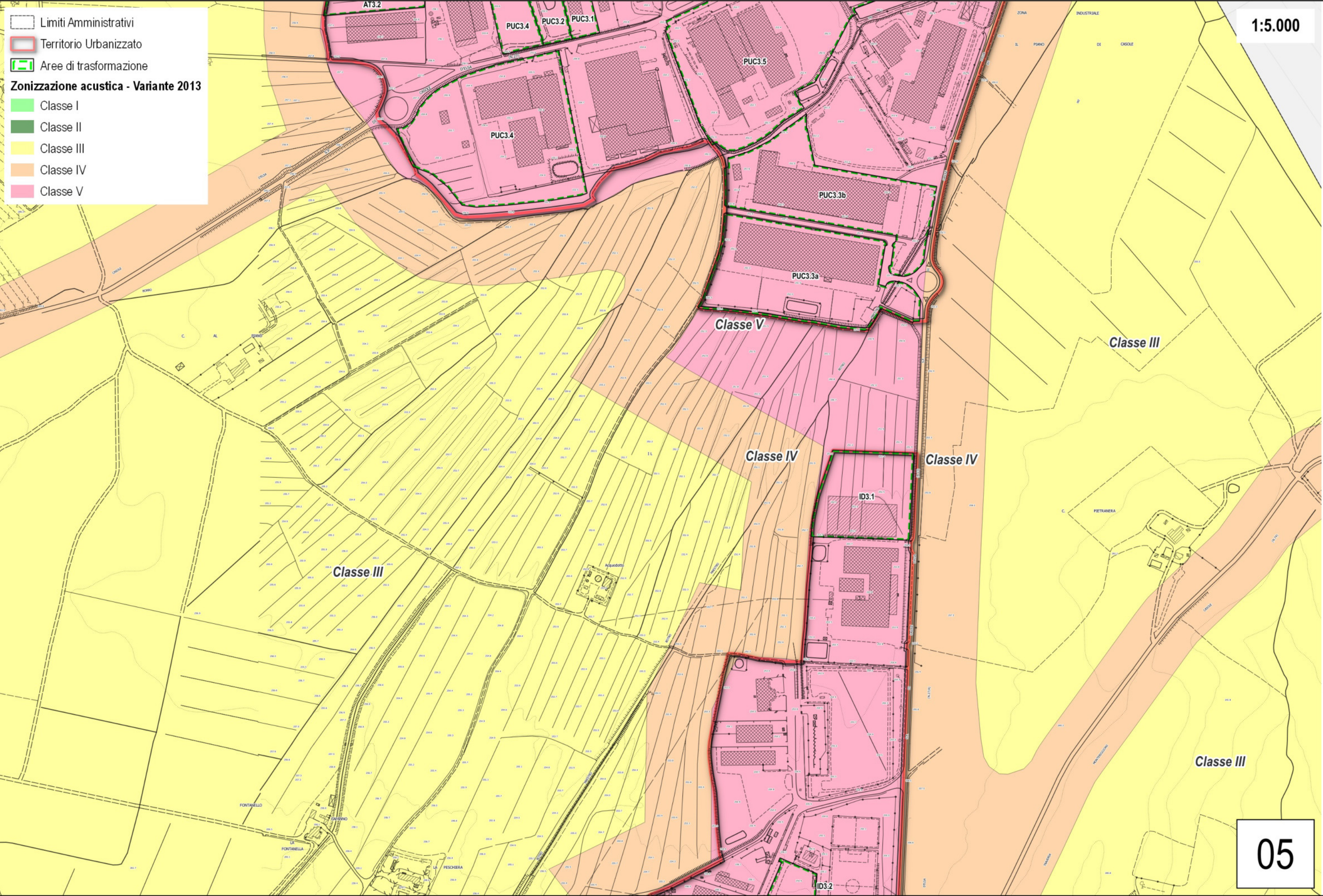

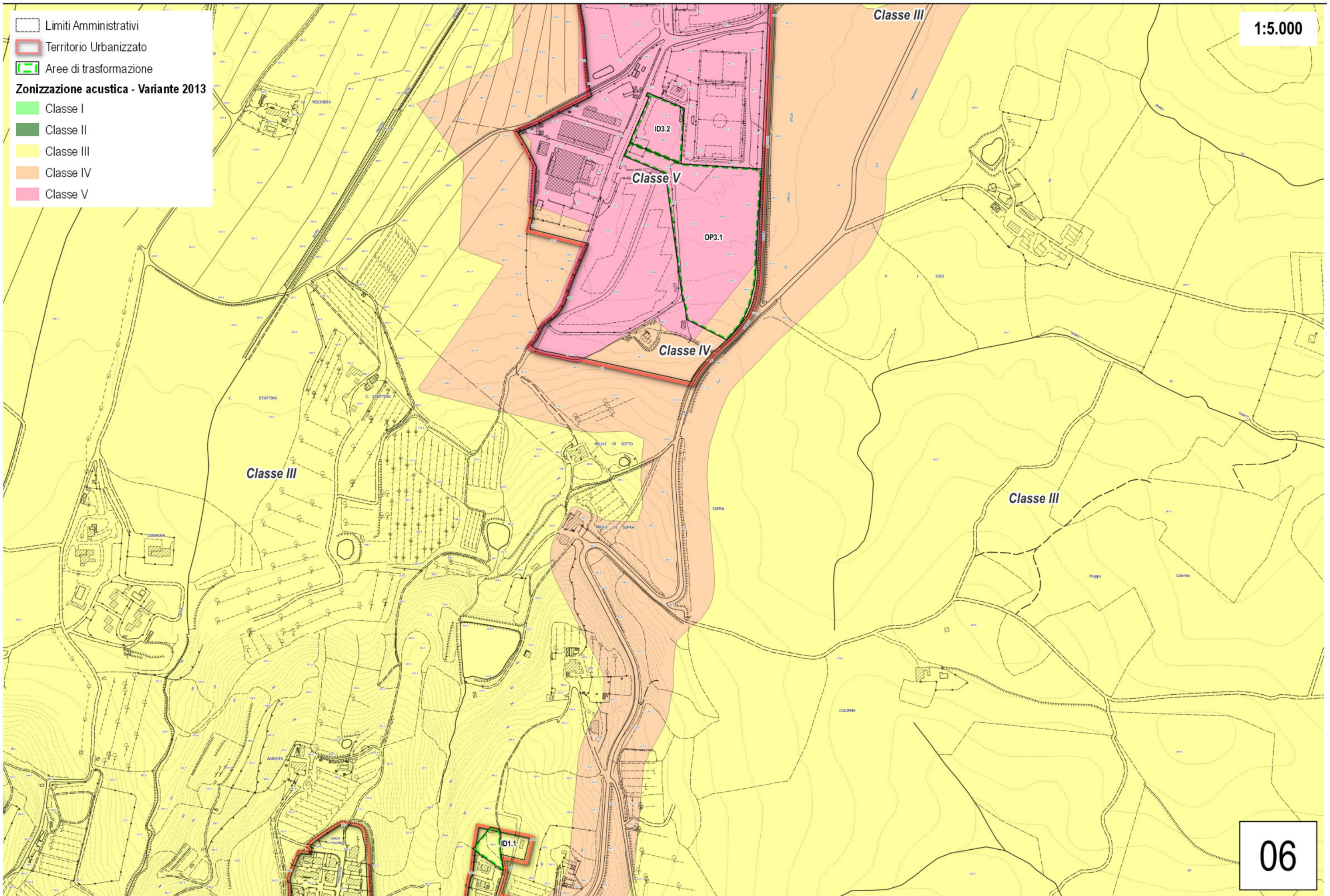

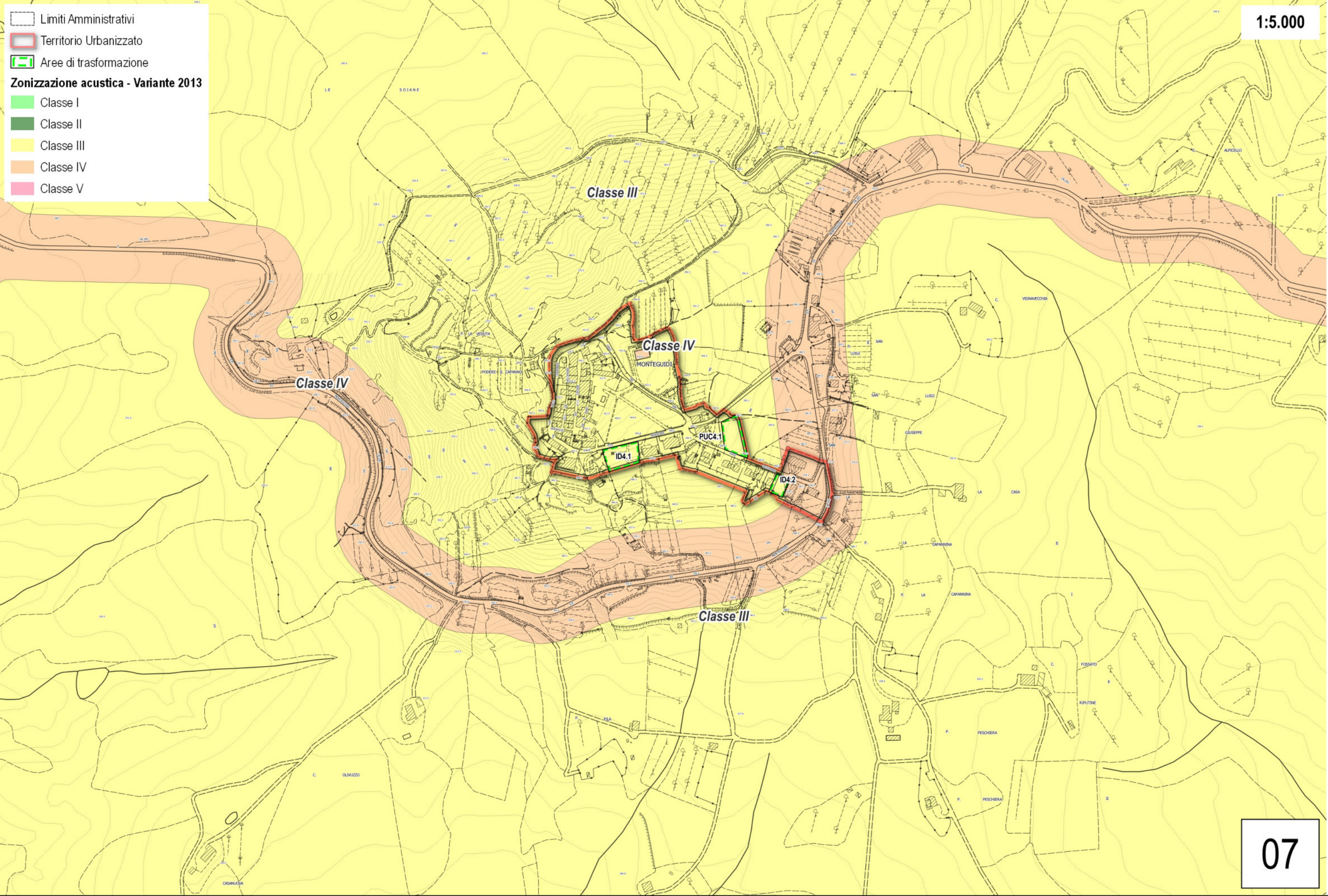

Limiti Amministrativi

Territorio Urbanizzato

Aree di trasformazione

Zonizzazione acustica - Variante 2013

Classe I

Classe II

Classe III

Classe IV

Classe V

