

Comune di Casole d'Elsa

Provincia di Siena

PIANO OPERATIVO

ai sensi dell'art. 95 della L.R. 65/2014

Arch. Giovanni Parlanti

Progettista

Andrea Pieragnoli

Sindaco e assessore all'urbanistica

Arch. Gabriele Banchetti

Responsabile VAS e VINCA

Arch. Patrizia Pruneti

Responsabile del Procedimento

IdroGeo Service Srl

Aspetti Geologici

Dr. Francesco Parri

Garante dell'Informazione e della Partecipazione

Ing. Alessio Gabrielli

Aspetti idraulici

Dott. Giacomo Baldini

Aspetti archeologici

Dott. Federico Salzotti

S.I.T. risorsa archeologica

Pian. Emanuele Bechelli

Collaborazione al progetto

Allegato C

Interventi convenzionati e/o in fase di realizzazione

Modificato a seguito dell'accoglimento delle osservazioni
STATO MODIFICATO

Adottato con Del. C.C. n. del

Approvato con Del. C.C. n. del

Luglio 2025



INDICE

Loc. Pievescola - ICr1.....	2
Loc. Il Piano - ICp2.....	3
Loc. Il Piano - ICp3.....	4

Convenzione **REP 52758/2018**

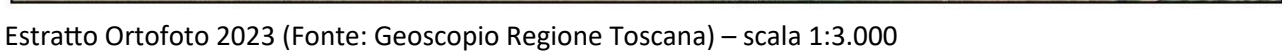

Loc. Il Piano - ICp2

Convenzione REP 1303/2019



Estratto scala 1:5.000

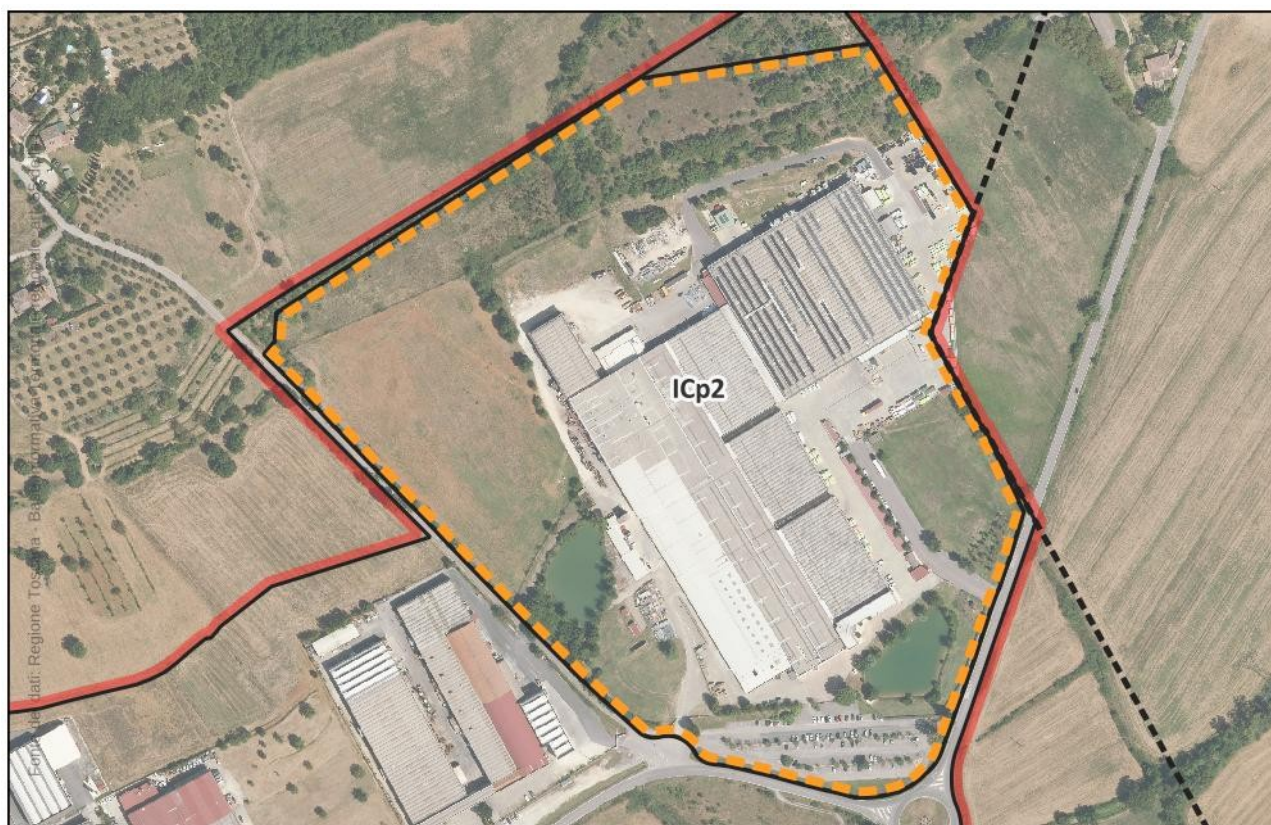

Estratto Ortofoto 2023 (Fonte: Geoscopio Regione Toscana) – scala 1:5.000

Loc. Il Piano - ICp3

Convenzione in attuazione del PUM – **REP. 1396 del 25/09/2023**

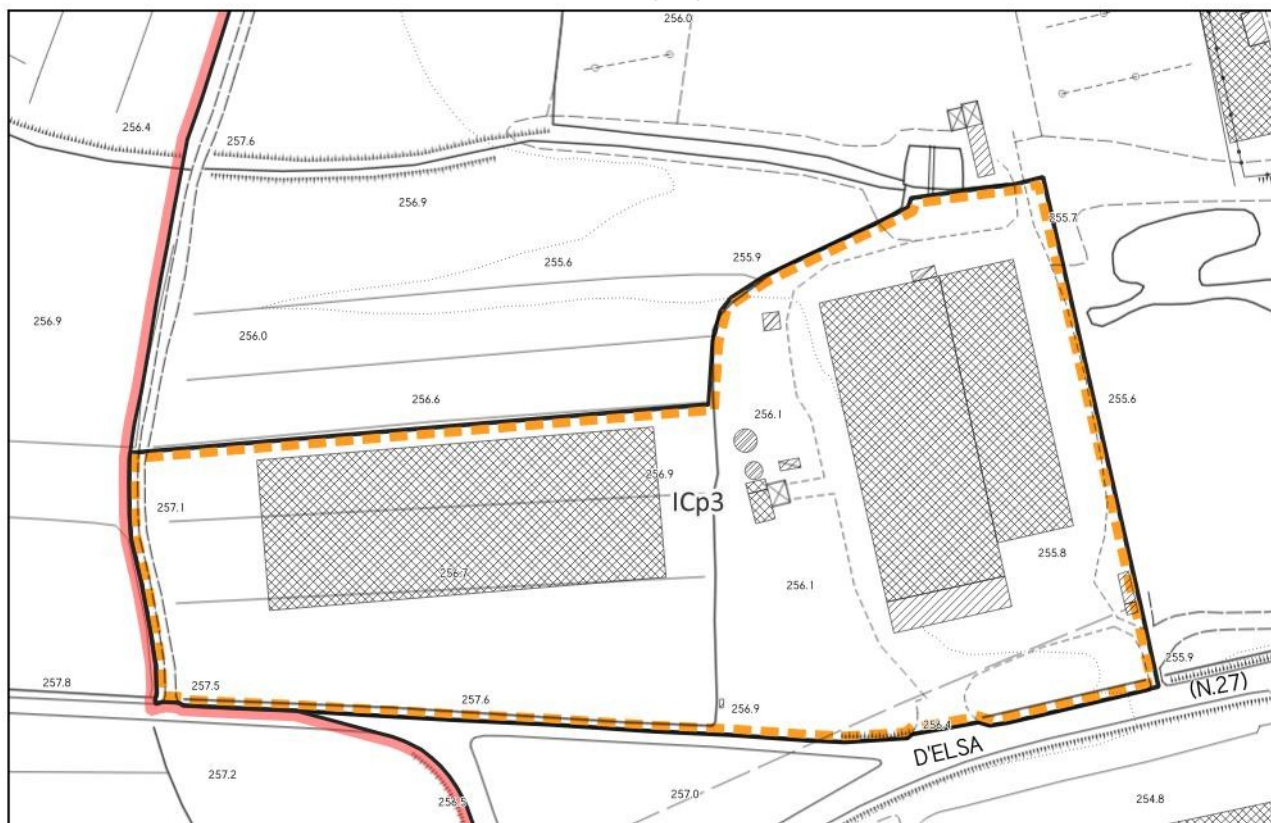

Estratto scala 1:2.000



Estratto Ortofoto 2023 (Fonte: Geoscopio Regione Toscana) – scala 1:2.000