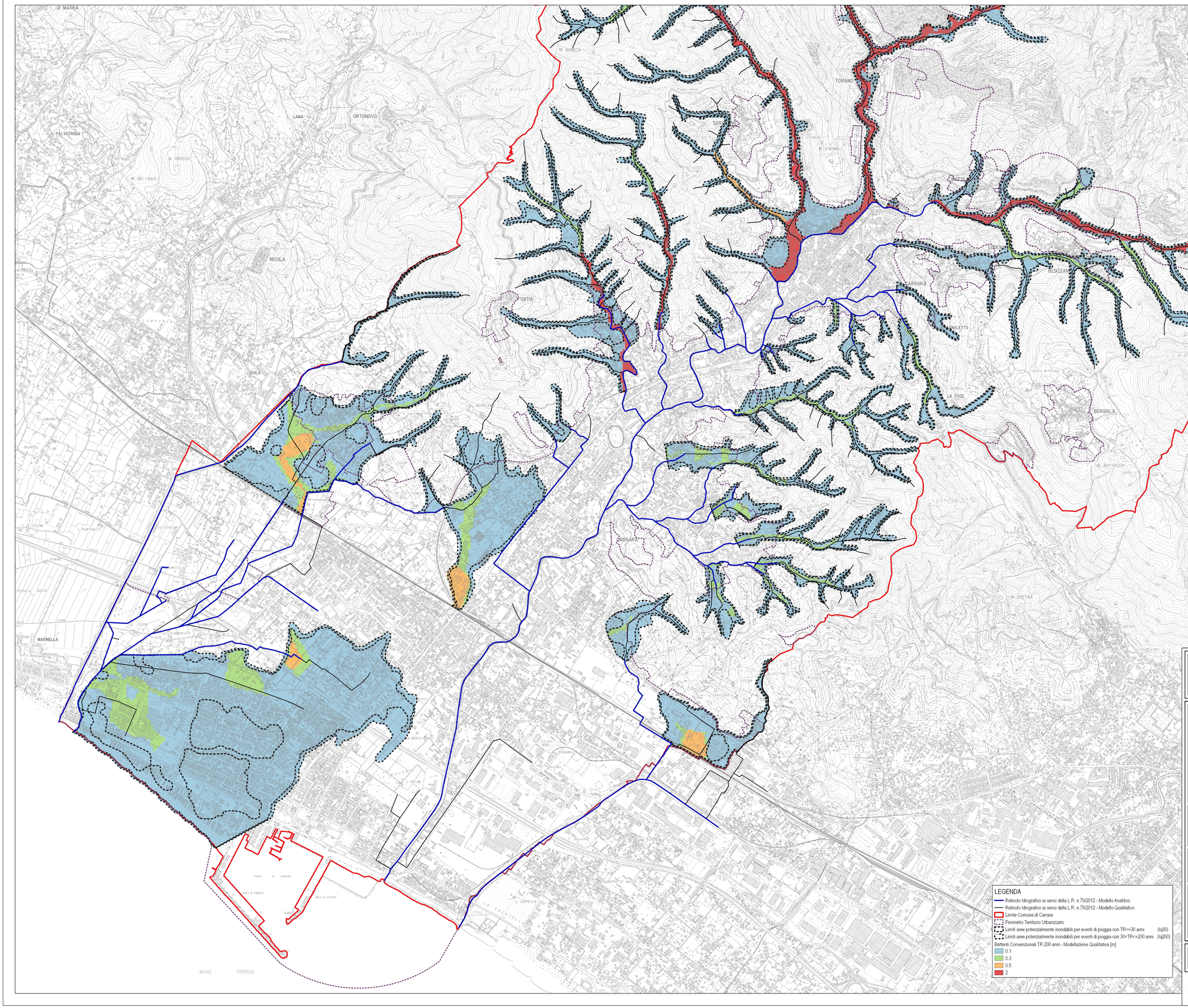

HYDROGEO INGEGNERIA
Via Aretina 167/B - 50136 Firenze
Tel 055.6587056 - P.IVA 05142000487
e-mail: info@studiohydrogeo.it - pec: info@pec.hydrogeoingegneria.com

STUDIO IDROLOGICO-IDRAULICO DI SUPPORTO AL PIANO OPERATIVO COMUNALE DI CARRARA. AGGIORNAMENTO DELLA MODELLISTICA IDROLOGICA-IDRAULICA, DELLA PERICOLOSITA' AI SENSI DEL DPGR 53R/2011 E DEL PGRA E DEFINIZIONE DELLA MAGNITUDO IDRAULICA AI SENSI DELLA LR 41/2018

TAVOLA
12A
SCALA: 1:10000

BATTENTI CONVENZIONALI TR 200 ANNI
MODELLAZIONE QUALITATIVA

COMMITTENTE:
Comune di Carrara
Piazza 2 Giugno, 1
54033 Carrara

PROGETTISTI:
ING. ANDREA BENVENUTI

CODICE ELABORATO:

PROGETTO	LOTTO	FASE	DOC	ELABORATO	REV
L 6 7 7	0 1	S 0 3	D	0 1 2 A	A

REV.	DATA EMISSIONE	REDATTO	VERIFICATO	APPROVATO
A	Novembre 2019	A.Benvenuti	A.Benvenuti	A.Benvenuti

SENZA NOSTRO CONSENSO QUESTO DISEGNO NON SI PUO' RIPRODURRE NE' COPIARE NE' COMUNICARE A TERZE PERSONE (VIGENTI LEGGI DI AUTORE)