



COMUNE DI POGGIBONSI

Provincia di Siena

CATASTO COMUNALE DEI BOSCHI E DEI PASCOLI PERCORSI DA FUOCO *(L. 353/2000 e L.R. n. 39/2000)*

Anno 2023

“Documento informatico firmato digitalmente ai sensi del D.Lgs n. 82/2005 modificato ed integrato dal D.Lgs. n. 235/2010, del D.P.R. n.445/2000 e norme collegate, il quale sostituisce il documento cartaceo e la firma autografa; il documento informatico è memorizzato digitalmente nell’archivio informatico del Comune di Poggibonsi.”

Sezione 1

Incendi anno 2022



Poggibonsi

Catasto incendi boschivi

OGGETTO: L.R. N° 39/2000 e ss. mm. ed ii. - Catasto incendi boschivi

Fascicolo territoriale n. FEI 44101-2022-13

Incendio ricadente nel comune di: POGGIBONSI - Localita': **PIANDICAMPI**

Data inizio incendio: 18/04/2022 19:00		Data fine incendio: 18/04/2022 20:47	
Grado di pericolosità della zona (<i>secondo il piano regionale antincendio</i>)		Vincoli o area protetta	
Superficie incendio [mq]	746,53	Superficie pascolo entro 50m	0,00
Causa presunta			

Specie	Altezza media [m]	Superficie [ha]
15 - Cerrete, boschi farnetto (ceduo)	10,00	0,07

Danno economico	Euro
TOTALE	0,00

Altitudine	Orografia	Esposizione	Vento	Pendenza	Precedenti incendi
FINO A 500 m	COLLINA	SE	MODERATO	FINO AL 20%	MAI

Note



Fascicolo territoriale n. FEI 44101-2022-13 Inquadramento generale - Scala 1:10000

- Area incendiata
- Bosco incendiato
- Pascolo percorso dal fuoco
- Altro non vincolato

Fascicolo Territoriale n. FEI 44101-2022-13

Legge regione Toscana n°39 del 21 marzo 2000 e successive modificazione ed integrazioni, concernenti la gestione del catasto dei boschi percorsi dal fuoco e dei pascoli percorsi dal fuoco situati entro 50 metri da tali boschi

Scadenze divieti vigenti sull'area

- Divieto ex Art.76 Comma 4/a: scade il **18/04/2032**
- Divieto ex Art.76 Comma 4/b: scade il **18/04/2027**
- Divieto ex Art.76 Comma 5/a: scade il **18/04/2037**
- Divieto ex Art.76 Comma 5/b: scade il **18/04/2042**
- Divieto ex Art.76 Comma 6: scade il **18/04/2037**
- Divieto ex Art.76 Comma 7: scade il **18/04/2027**

Elenco particelle catastali interessate dai divieti

Comune	Sezione	Foglio	Particella	Qualita' assegnata	Area incendiata [mq]
POGGIBONSI		33	60	MODELLO 26	746,53

Elenco proprietari Fascicolo Territoriale n. FEI 44101-2022-13

Denominazione	C.F./P.I.	Indirizzo
omissis	omissis	omissis



Fascicolo territoriale n. FEI 44101-2022-13 Inquadramento su CTR - Scala 1:2000

- Area incendiata
- Bosco incendiato
- Pascolo percorso dal fuoco
- Altro non vincolato



Fascicolo territoriale n. FEI 44101-2022-13 Inquadramento su Catasto - Scala 1:2000

- Area incendiata
- Bosco incendiato
- Pascolo percorso dal fuoco
- Altro non vincolato



Poggibonsi

Catasto incendi boschivi

OGGETTO: L.R. N° 39/2000 e ss. mm. ed ii. - Catasto incendi boschivi

Fascicolo territoriale n. FEI 44101-2022-14

Incendio ricadente nel comune di: POGGIBONSI - Localita': **MONTEFALCONI**

Data inizio incendio: 19/04/2022 16:50		Data fine incendio: 19/04/2022 19:35	
Grado di pericolosità della zona (secondo il piano regionale antincendio)		Vincoli o area protetta	
Superficie incendio [mq]	4.469,07	Superficie pascolo entro 50m	0,00
Causa presunta			

Specie	Altezza media [m]	Superficie [ha]
15 - Cerrete, boschi farnetto (ceduo)	10,00	0,45

Danno economico	Euro
TOTALE	0,00

Altitudine	Orografia	Esposizione	Vento	Pendenza	Precedenti incendi
DA 500 A 1000 m	COLLINA	SE	MODERATO	FINO AL 20%	MAI

Note

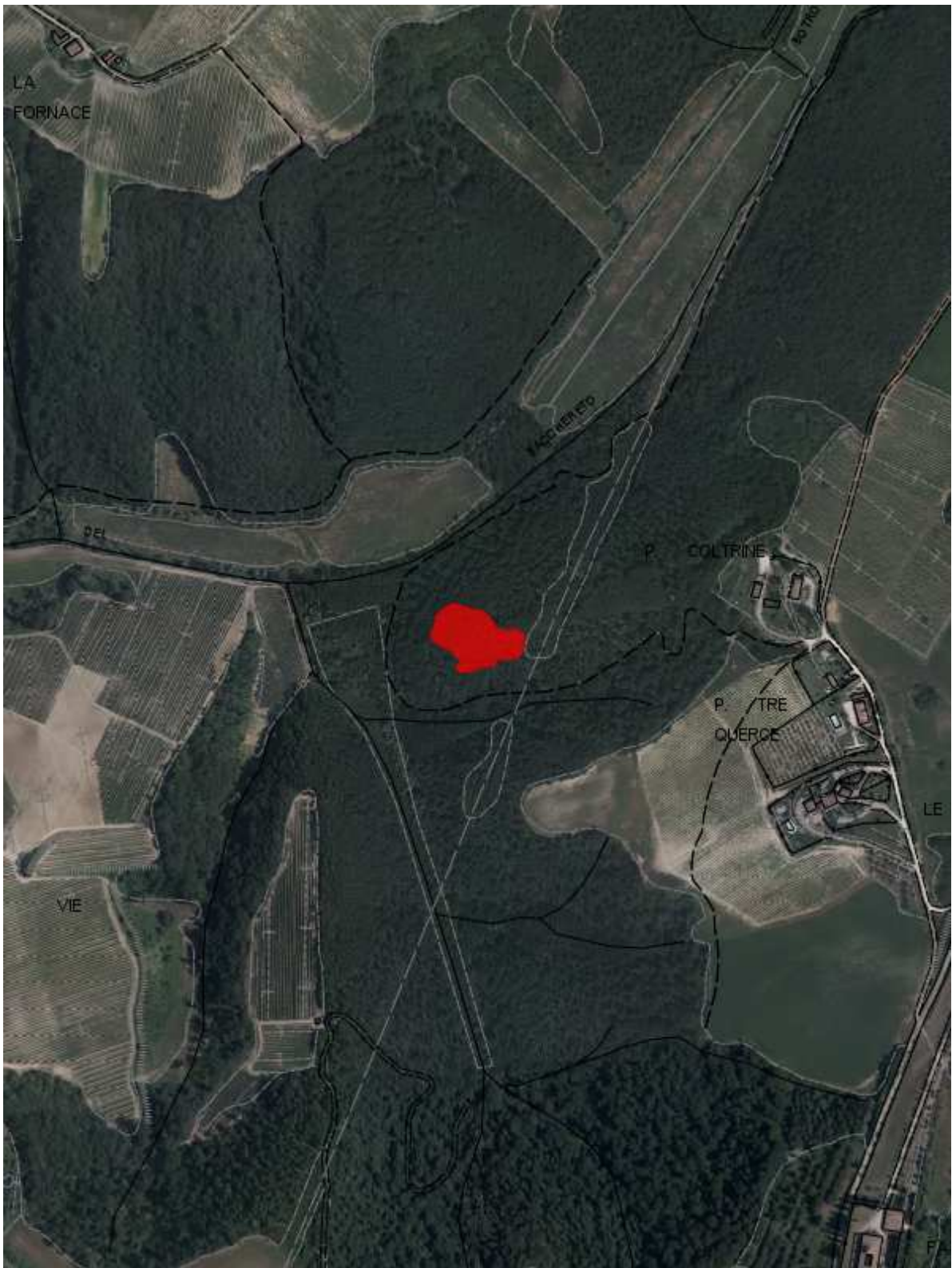

Fascicolo territoriale n. FEI 44101-2022-14 Inquadramento generale - Scala 1:10000

- Area incendiata
- Bosco incendiato
- Pascolo percorso dal fuoco
- Altro non vincolato

Fascicolo Territoriale n. FEI 44101-2022-14

Legge regione Toscana n°39 del 21 marzo 2000 e successive modificazione ed integrazioni, concernenti la gestione del catasto dei boschi percorsi dal fuoco e dei pascoli percorsi dal fuoco situati entro 50 metri da tali boschi

Scadenze divieti vigenti sull'area

- Divieto ex Art.76 Comma 4/a: scade il **19/04/2032**
- Divieto ex Art.76 Comma 4/b: scade il **19/04/2027**
- Divieto ex Art.76 Comma 5/a: scade il **19/04/2037**
- Divieto ex Art.76 Comma 5/b: scade il **19/04/2042**
- Divieto ex Art.76 Comma 6: scade il **19/04/2037**
- Divieto ex Art.76 Comma 7: scade il **19/04/2027**

Elenco particelle catastali interessate dai divieti

Comune	Sezione	Foglio	Particella	Qualita' assegnata	Area incendiata [mq]
POGGIBONSI		15	98	MODELLO 26	3,63
POGGIBONSI		16	2	MODELLO 26	4.465,44

Elenco proprietari Fascicolo Territoriale n. FEI 44101-2022-14 - 2022

Denominazione	C.F./P.I.	Indirizzo
omissis	omissis	omissis



Fascicolo territoriale n. FEI 44101-2022-14 Inquadramento su CTR - Scala 1:2000

- Area incendiata
- Bosco incendiato
- Pascolo percorso dal fuoco
- Altro non vincolato

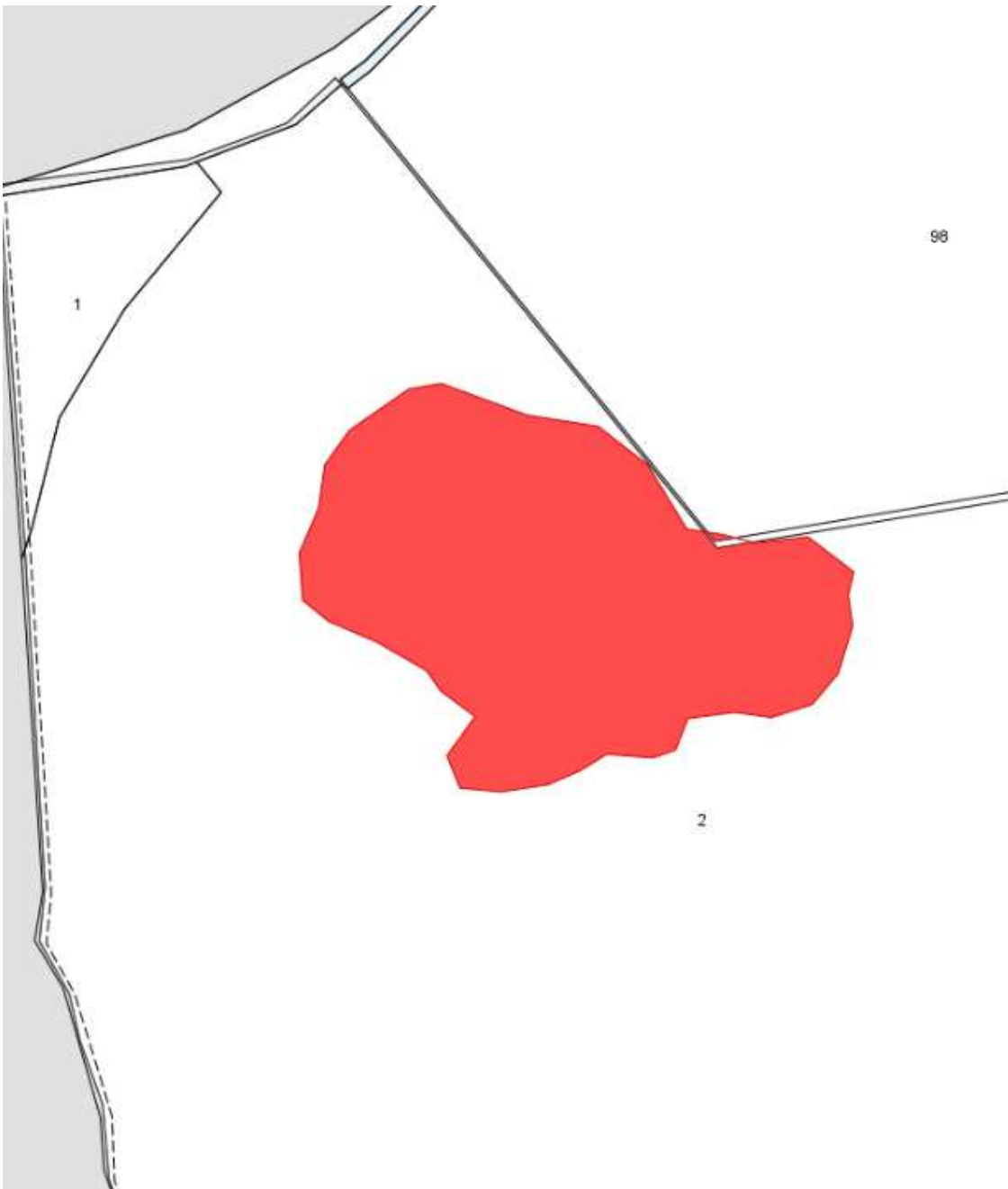

Fascicolo territoriale n. FEI 44101-2022-14 Inquadramento su Catasto - Scala 1:2000

- Area incendiata
- Bosco incendiato
- Pascolo percorso dal fuoco
- Altro non vincolato



Poggibonsi

Catasto incendi boschivi

OGGETTO: L.R. N° 39/2000 e ss. mm. ed ii. - Catasto incendi boschivi

Fascicolo territoriale n. FEI 44101-2022-29

Incendio ricadente nel comune di: POGGIBONSI - Localita': **BELLAVISTA**

Data inizio incendio: 01/07/2022 15:10		Data fine incendio: 01/07/2022 20:40	
Grado di pericolosità della zona (secondo il piano regionale antincendio)		Vincoli o area protetta	
Superficie incendio [mq]	1.311	Superficie pascolo entro 50m	0,00
Causa presunta			

Specie	Altezza media [m]	Superficie [ha]
20 - Boschi igrofilii	7,00	0,13

Danno economico	Euro
TOTALE	0,00

Altitudine	Orografia	Esposizione	Vento	Pendenza	Precedenti incendi
FINO A 500 m	COLLINA	SE	MODERATO	FINO AL 20%	MAI

Note



Fascicolo territoriale n. FEI 44101-2022-29 Inquadramento generale - Scala 1:10000

- Area incendiata
- Bosco incendiato
- Pascolo percorso dal fuoco
- Altro non vincolato

Fascicolo Territoriale n. FEI 44101-2022-29

Legge regione Toscana n°39 del 21 marzo 2000 e successive modificazione ed integrazioni, concernenti la gestione del catasto dei boschi percorsi dal fuoco e dei pascoli percorsi dal fuoco situati entro 50 metri da tali boschi

Scadenze divieti vigenti sull'area

- Divieto ex Art.76 Comma 4/a: scade il **01/07/2032**
- Divieto ex Art.76 Comma 4/b: scade il **01/07/2027**
- Divieto ex Art.76 Comma 5/a: scade il **01/07/2037**
- Divieto ex Art.76 Comma 5/b: scade il **01/07/2042**
- Divieto ex Art.76 Comma 6: scade il **01/07/2037**
- Divieto ex Art.76 Comma 7: scade il **01/07/2027**

Elenco particelle catastali interessate dai divieti

Comune	Sezione	Foglio	Particella	Qualita' assegnata	Area incendiata [mq]
POGGIBONSI		49	20	SEMINATIVO	845
POGGIBONSI		49	94	BOSCO ALTO	7
POGGIBONSI		49	367	SEMIN ARBOR	109
POGGIBONSI		49	371	SEMIN ARBOR	350

Elenco proprietari Fascicolo Territoriale n. FEI 44101-2022-29

Denominazione	C.F./P.I.	Indirizzo
omissis	omissis	omissis



Fascicolo territoriale n. FEI 44101-2022-29 Inquadramento su CTR - Scala 1:2000

- Area incendiata
- Bosco incendiato
- Pascolo percorso dal fuoco
- Altro non vincolato

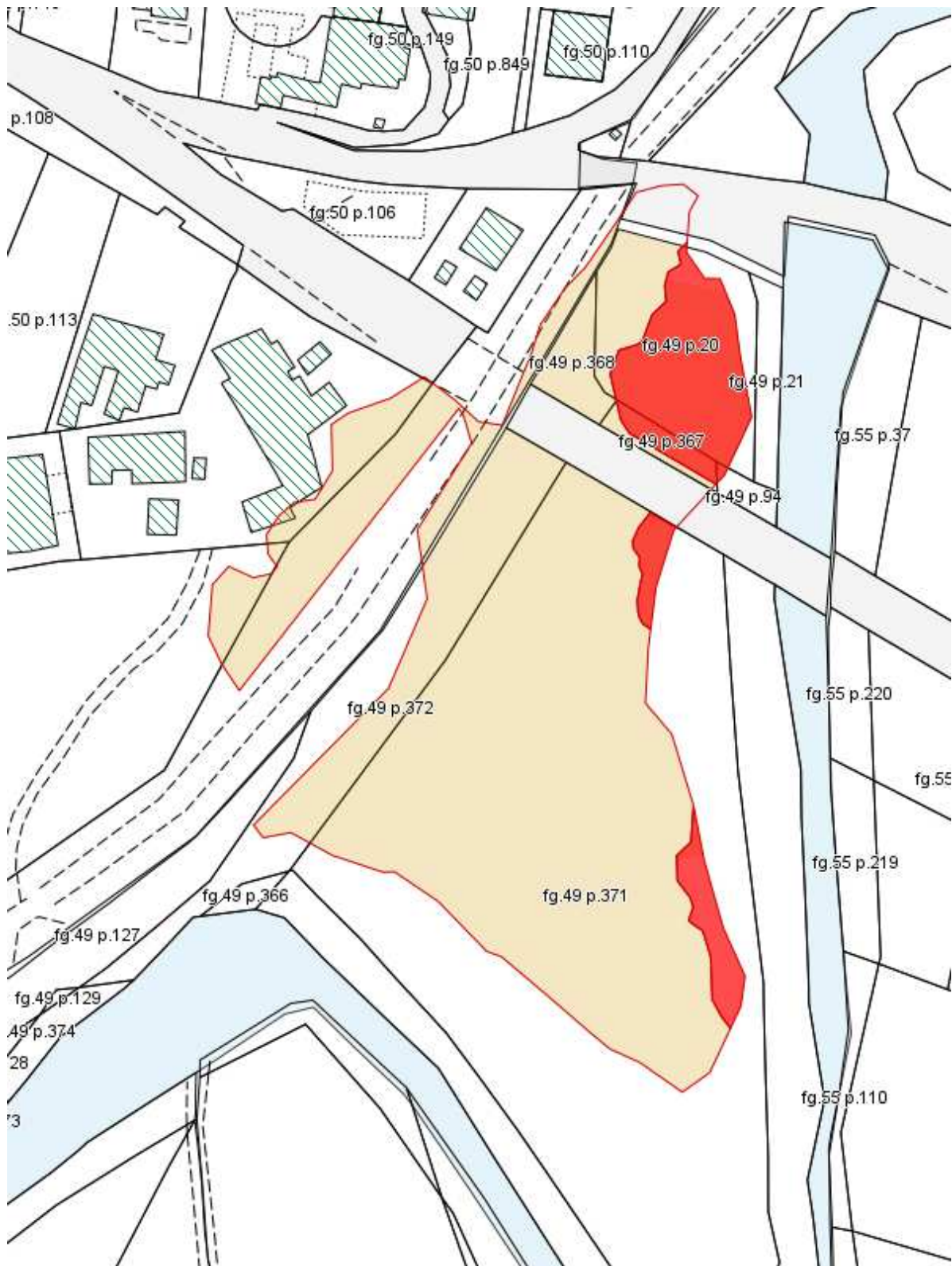

Fascicolo territoriale n. FEI 44101-2022-29 Inquadramento su Catasto - Scala 1:2000

- Area incendiata
- Bosco incendiato
- Pascolo percorso dal fuoco
- Altro non vincolato



Poggibonsi

Catasto incendi boschivi

OGGETTO: L.R. N° 39/2000 e ss. mm. ed ii. - Catasto incendi boschivi

Fascicolo territoriale n. FEI 44101-2022-59

Incendio ricadente nel comune di: POGGIBONSI - Localita': **MANGERINA**

Data inizio incendio: 27/08/2022 17:50		Data fine incendio: 27/08/2022 21:00	
Grado di pericolosità della zona (secondo il piano regionale antincendio)		Vincoli o area protetta	
Superficie incendio [mq]	13,33	Superficie pascolo entro 50m	0,00
Causa presunta			

Specie	Altezza media [m]	Superficie [ha]
15 - Cerrete, boschi farnetto (ceduo)	6,00	0,00

Danno economico	Euro
TOTALE	0,00

Altitudine	Orografia	Esposizione	Vento	Pendenza	Precedenti incendi
FINO A 500 m	COLLINA	SO	MODERATO	FINO AL 20%	MAI

Note



Fascicolo territoriale n. FEI 44101-2022-59 Inquadramento generale - Scala 1:10000

- Area incendiata
- Bosco incendiato
- Pascolo percorso dal fuoco
- Altro non vincolato

Fascicolo Territoriale n. FEI 44101-2022-59

Legge regione Toscana n°39 del 21 marzo 2000 e successive modificazione ed integrazioni, concernenti la gestione del catasto dei boschi percorsi dal fuoco e dei pascoli percorsi dal fuoco situati entro 50 metri da tali boschi

Scadenze divieti vigenti sull'area

- Divieto ex Art.76 Comma 4/a: scade il **27/08/2032**
- Divieto ex Art.76 Comma 4/b: scade il **27/08/2027**
- Divieto ex Art.76 Comma 5/a: scade il **27/08/2037**
- Divieto ex Art.76 Comma 5/b: scade il **27/08/2042**
- Divieto ex Art.76 Comma 6: scade il **27/08/2037**
- Divieto ex Art.76 Comma 7: scade il **27/08/2027**

Elenco particelle catastali interessate dai divieti



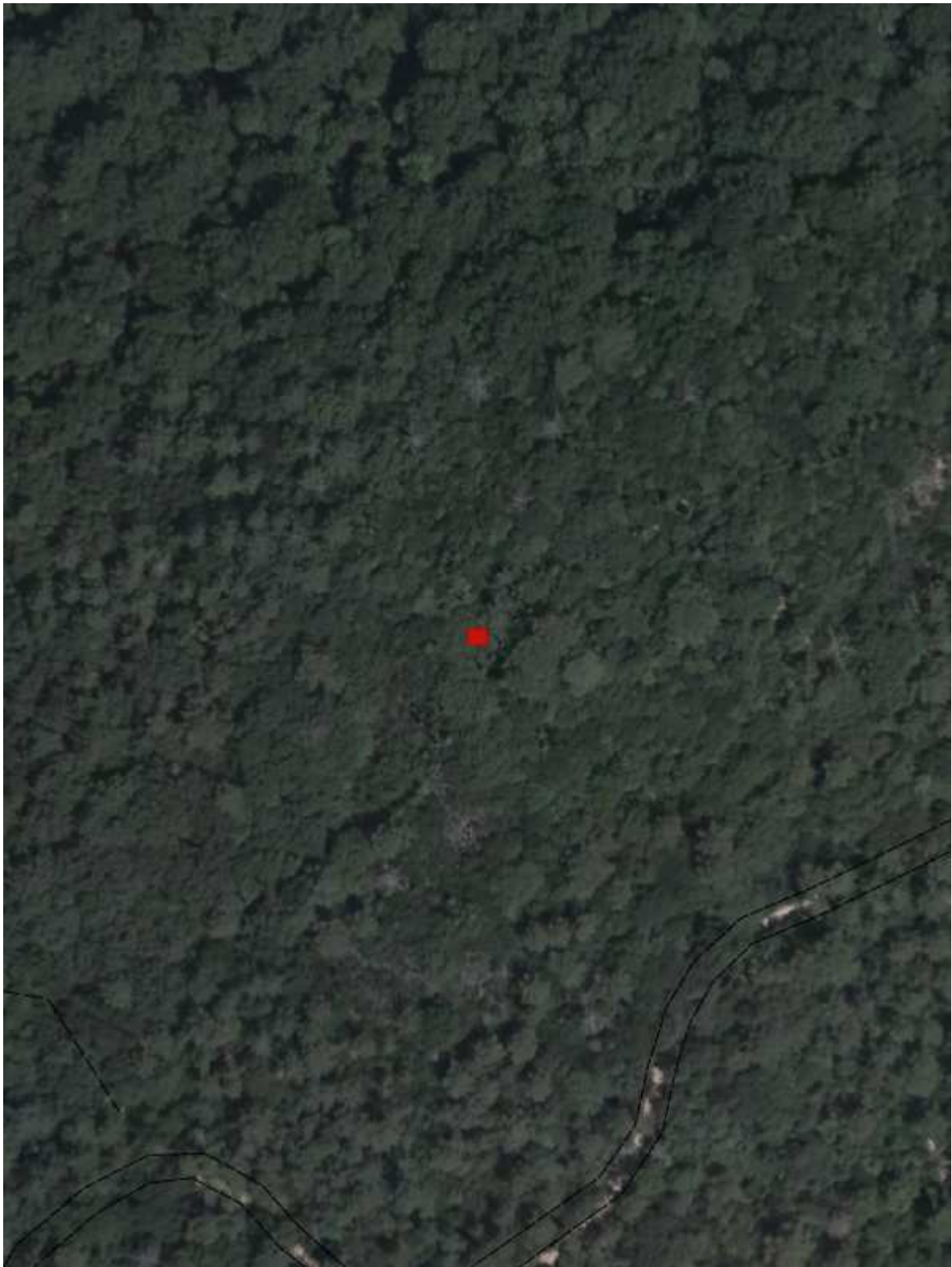

Comune	Sezione	Foglio	Particella	Qualita' assegnata	Area incendiata [mq]
POGGIBONSI		23	129	BOSCO MISTO	13,33

Elenco proprietari Fascicolo Territoriale n. FEI 44101-2022-59

Denominazione	C.F./P.I.	Indirizzo
omissis	omissis	omissis





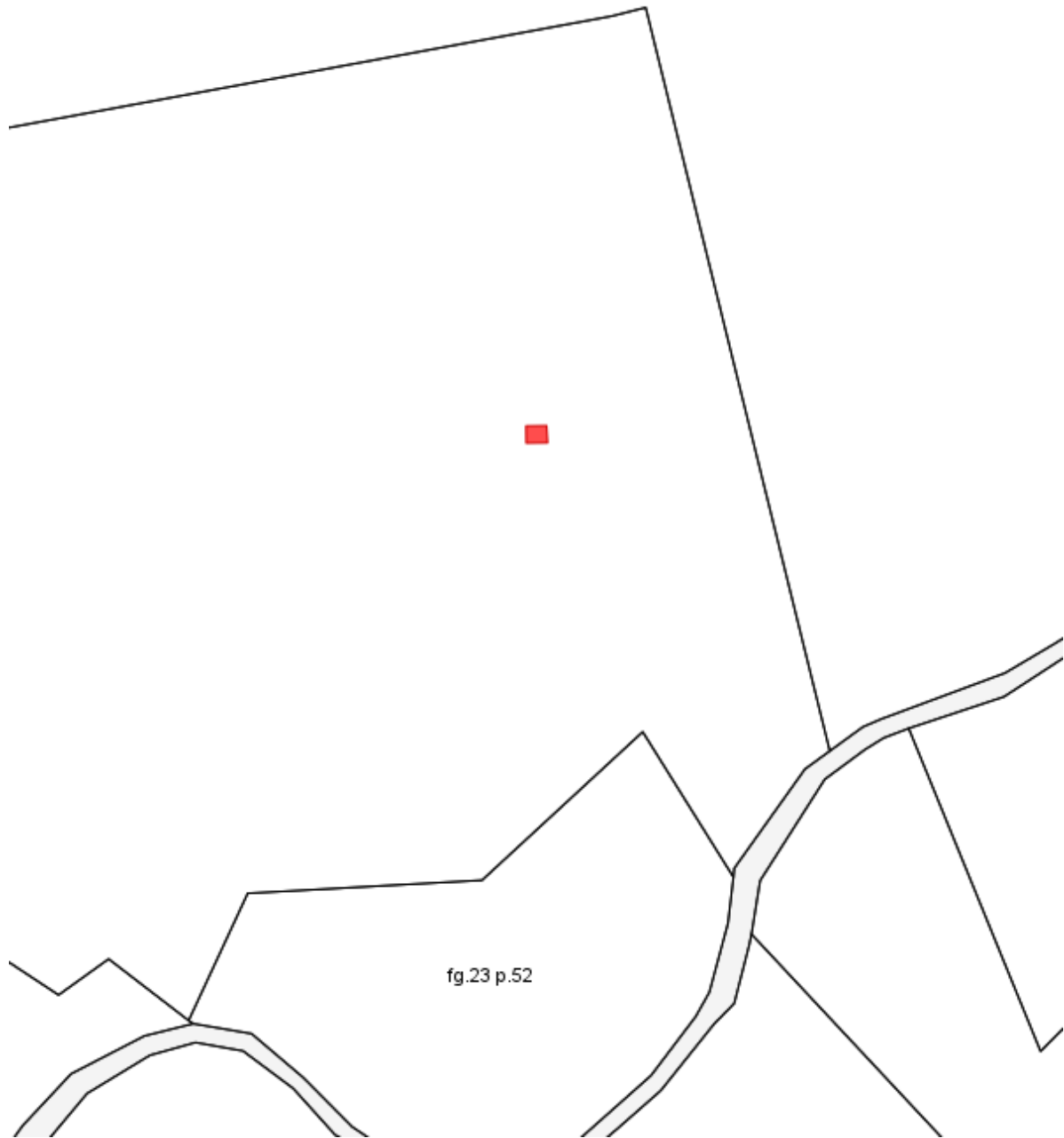

Fascicolo territoriale n. FEI 44101-2022-59 Inquadramento su CTR - Scala 1:2000

-  Area incendiata
-  Bosco incendiato
-  Pascolo percorso dal fuoco
-  Altro non vincolato



Fascicolo territoriale n. FEI 44101-2022-59 Inquadramento su Catasto - Scala 1:2000

-  Area incendiata
-  Bosco incendiato
-  Pascolo percorso dal fuoco
-  Altro non vincolato

Sezione 2

INCENDI ANNUALITÀ PRECEDENTI

Riepilogo scadenze divieti vigenti

Catasto 2014

(Approvato con Det. Dirig. n. 63/EU del 29/05/2014)



Comune di Poggibonsi

Catasto incendi boschivi

OGGETTO: L.R. N° 39/2000 e ss. mm. ed ii. - Catasto incendi boschivi Fascicolo territoriale n. 12 - 2008

Incendio ricadente nel comune di: POGGIBONSI - Localita': **MONTEMORLI - LA COCCOLA**

Data inizio incendio: 11/08/2008 12:45		Data fine incendio: 11/08/2008 16:00	
Grado di pericolosità della zona (secondo il piano regionale antincendio)	2	Vincoli o area protetta	NO
Superficie incendio [mq]	1.011,58	Superficie pascolo entro 50m	0,00
Causa presunta	3201 - incendi causati da attività ricreative e turistiche		

Specie **Altezza media [m]** **Superficie [ha]**

Danno economico **Euro**
TOTALE 0,00

Altitudine	Orografia	Esposizione	Vento	Pendenza	Precedenti incendi
FINO A 500 m	COLLINA	SE	BREZZA	DAL 20% AL 50%	0-5 ANNI

Note

Inquadrato come bosco dal Corpo Forestale dello Stato (Vds. scheda AIB-FN)



Fascicolo territoriale n. 12 - 2008 Inquadramento generale - Scala 1:10000

- Area incendiata
- Bosco incendiato
- Pascolo percorso dal fuoco
- Altro non vincolato

Fascicolo Territoriale n. 12 - 2008

Legge regione Toscana n°39 del 21 marzo 2000 e successive modificazione ed integrazioni, concernenti la gestione del catasto dei boschi percorsi dal fuoco e dei pascoli percorsi dal fuoco situati entro 50 metri da tali boschi

Scadenze divieti vigenti sull'area

- ~~Divieto ex Art.76 Comma 4/a: scade il 11/08/2018~~
- ~~Divieto ex Art.76 Comma 4/b: scaduto il 11/08/2013~~
- Divieto ex Art.76 Comma 5/a: scade il **11/08/2023**
- Divieto ex Art.76 Comma 5/b: scade il **11/08/2028**
- Divieto ex Art.76 Comma 6: scade il **11/08/2023**
- ~~Divieto ex Art.76 Comma 7: scaduto il 11/08/2013~~

Elenco particelle catastali interessate dai divieti

Comune	Sezione	Foglio	Particella	Qualita'	Area [mq]
POGGIBONSI		33	6	INCOLT PROD	569,33
POGGIBONSI		33	8	INCOLT PROD	13,29
POGGIBONSI		33	9	INCOLT PROD	120,51
POGGIBONSI		33	10	SEMIN ARBOR	39,12
POGGIBONSI		33	109	SEMINATIVO	269,32

Elenco proprietari Fascicolo Territoriale n. 12 - 2008

Denominazione	C.F./P.I.	Indirizzo
omissis	omissis	omissis



Fascicolo territoriale n. 12 - 2008 Inquadramento su CTR - Scala 1:2000

- Area incendiata
- Bosco incendiato
- Pascolo percorso dal fuoco
- Altro non vincolato

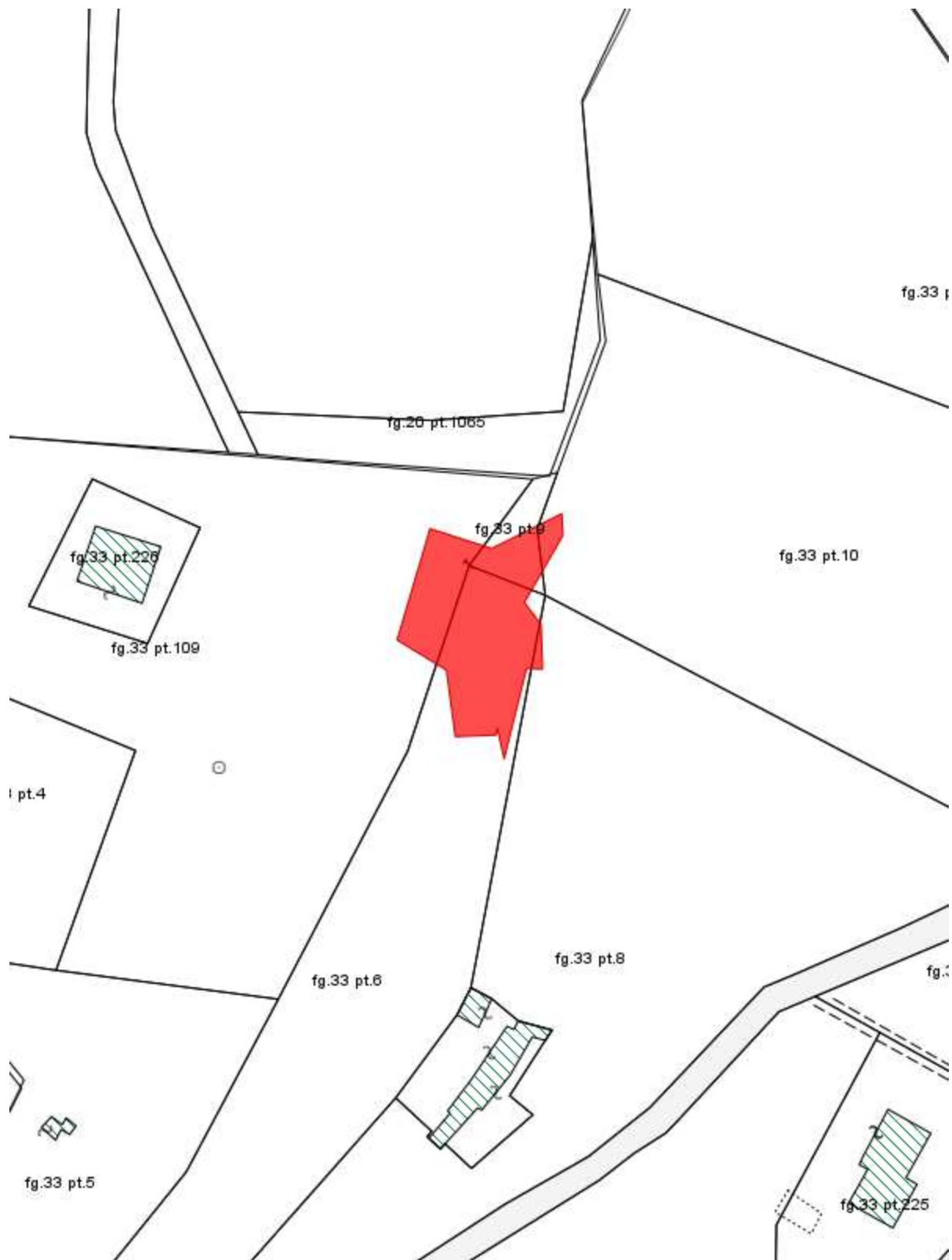

Fascicolo territoriale n. 12 - 2008 Inquadramento su Catasto - Scala 1:2000

- Area incendiata
- Bosco incendiato
- Pascolo percorso dal fuoco
- Altro non vincolato



Comune di Poggibonsi

Catasto incendi boschivi

OGGETTO: L.R. N° 39/2000 e ss. mm. ed ii. - Catasto incendi boschivi Fascicolo territoriale n. 17 - 2008

Incendio ricadente nel comune di: POGGIBONSI - Localita': PAPAIANO

Data inizio incendio: 03/07/2008 09:35		Data fine incendio: 03/07/2008	
Grado di pericolosità della zona (secondo il piano regionale antincendio)		Vincoli o area protetta	
Superficie incendio [mq]	469,39	Superficie pascolo entro 50m	0,00
Causa presunta			

Specie	Altezza media [m]	Superficie [ha]
--------	-------------------	-----------------

Danno economico	Euro
TOTALE	0,00





Altitudine	Orografia	Esposizione	Vento	Pendenza	Precedenti incendi

Note

Dati estratti dal S.I.M. (Sistema Informativo della Montagna) a cura del C.F.d.S.



Fascicolo territoriale n. 17 - 2008 Inquadramento generale - Scala 1:10000

-  Area incendiata
-  Bosco incendiato
-  Pascolo percorso dal fuoco
-  Altro non vincolato

Fascicolo Territoriale n. 17 - 2008

Legge regione Toscana n°39 del 21 marzo 2000 e successive modificazione ed integrazioni, concernenti la gestione del catasto dei boschi percorsi dal fuoco e dei pascoli percorsi dal fuoco situati entro 50 metri da tali boschi

Scadenze divieti vigenti sull'area

- ~~Divieto ex Art.76 Comma 4/a: scade il 03/07/2018~~
- ~~Divieto ex Art.76 Comma 4/b: scaduto il 03/07/2013~~
- Divieto ex Art.76 Comma 5/a: scade il **03/07/2023**
- Divieto ex Art.76 Comma 5/b: scade il **03/07/2028**
- Divieto ex Art.76 Comma 6: scade il **03/07/2023**
- ~~Divieto ex Art.76 Comma 7: scaduto il 03/07/2013~~

Elenco particelle catastali interessate dai divieti

Comune	Sezione	Foglio	Particella	Qualita'	Area [mq]
POGGIBONSI		26	24	BOSCO MISTO	469,39

Elenco proprietari Fascicolo Territoriale n. 17 - 2008

Denominazione	C.F./P.I.	Indirizzo
omissis	omissis	omissis



Fascicolo territoriale n. 17 - 2008 Inquadramento su CTR - Scala 1:2000

- Area incendiata
- Bosco incendiato
- Pascolo percorso dal fuoco
- Altro non vincolato

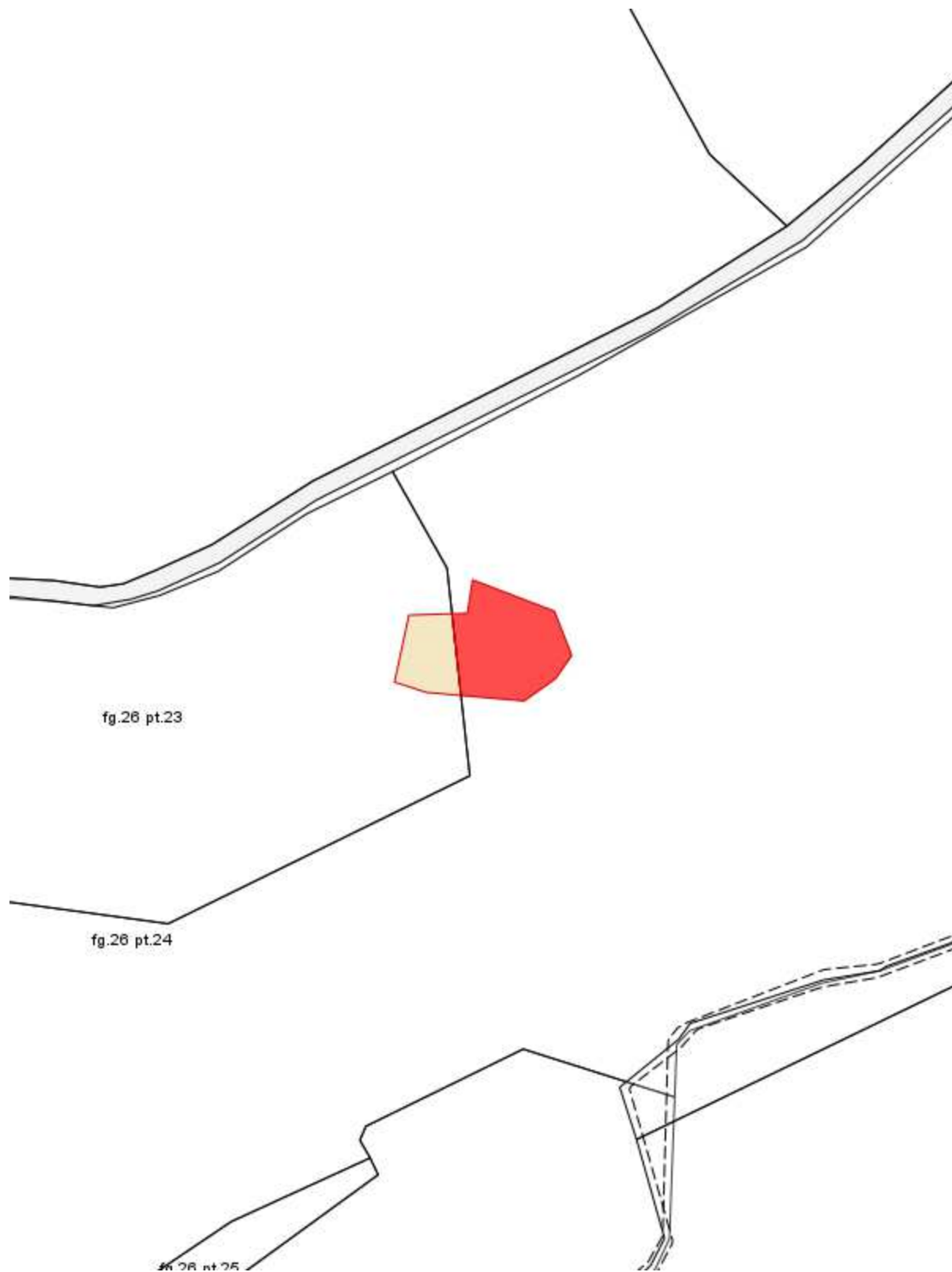

Fascicolo territoriale n. 17 - 2008 Inquadramento su Catasto - Scala 1:2000

- Area incendiata
- Bosco incendiato
- Pascolo percorso dal fuoco
- Altro non vincolato



Comune di Poggibonsi

Catasto incendi boschivi

OGGETTO: L.R. N° 39/2000 e ss. mm. ed ii. - Catasto incendi boschivi Fascicolo territoriale n. 20 - 2009

Incendio ricadente nel comune di: POGGIBONSI - Localita': **SANTA LUCIA**

Data inizio incendio: 13/08/2009 00:30		Data fine incendio: 13/08/2009	
Grado di pericolosità della zona (secondo il piano regionale antincendio)		Vincoli o area protetta	
Superficie incendio [mq]	286,00	Superficie pascolo entro 50m	0,00
Causa presunta			

Specie	Altezza media [m]	Superficie [ha]
--------	-------------------	-----------------

Danno economico	Euro
TOTALE	0,00

Altitudine	Orografia	Esposizione	Vento	Pendenza	Precedenti incendi

Note

Dati estratti dal S.I.M. (Sistema Informativo della Montagna) a cura del C.F.d.S.



Fascicolo territoriale n. 20 - 2009 Inquadramento generale - Scala 1:10000

- Area incendiata
- Bosco incendiato
- Pascolo percorso dal fuoco
- Altro non vincolato

Fascicolo Territoriale n. 20 - 2009

Legge regione Toscana n°39 del 21 marzo 2000 e successive modificazione ed integrazioni, concernenti la gestione del catasto dei boschi percorsi dal fuoco e dei pascoli percorsi dal fuoco situati entro 50 metri da tali boschi

Scadenze divieti vigenti sull'area

- ~~Divieto ex Art.76 Comma 4/a: scade il 13/08/2019~~
- ~~Divieto ex Art.76 Comma 4/b: scaduto il 13/08/2014~~
- Divieto ex Art.76 Comma 5/a: scade il 13/08/2024
- Divieto ex Art.76 Comma 5/b: scade il 13/08/2029
- Divieto ex Art.76 Comma 6: scade il 13/08/2024
- ~~Divieto ex Art.76 Comma 7: scaduto il 13/08/2014~~

Elenco particelle catastali interessate dai divieti

Comune	Sezione	Foglio	Particella	Qualita'	Area [mq]
POGGIBONSI		12	57	BOSCO MISTO	99,14
POGGIBONSI		13	68	PASCOLO ARB	186,86

Elenco proprietari Fascicolo Territoriale n. 20 - 2009

Denominazione	C.F./P.I.	Indirizzo
omissis	omissis	omissis



Fascicolo territoriale n. 20 - 2009 Inquadramento su CTR - Scala 1:2000

- Area incendiata
- Bosco incendiato
- Pascolo percorso dal fuoco
- Altro non vincolato

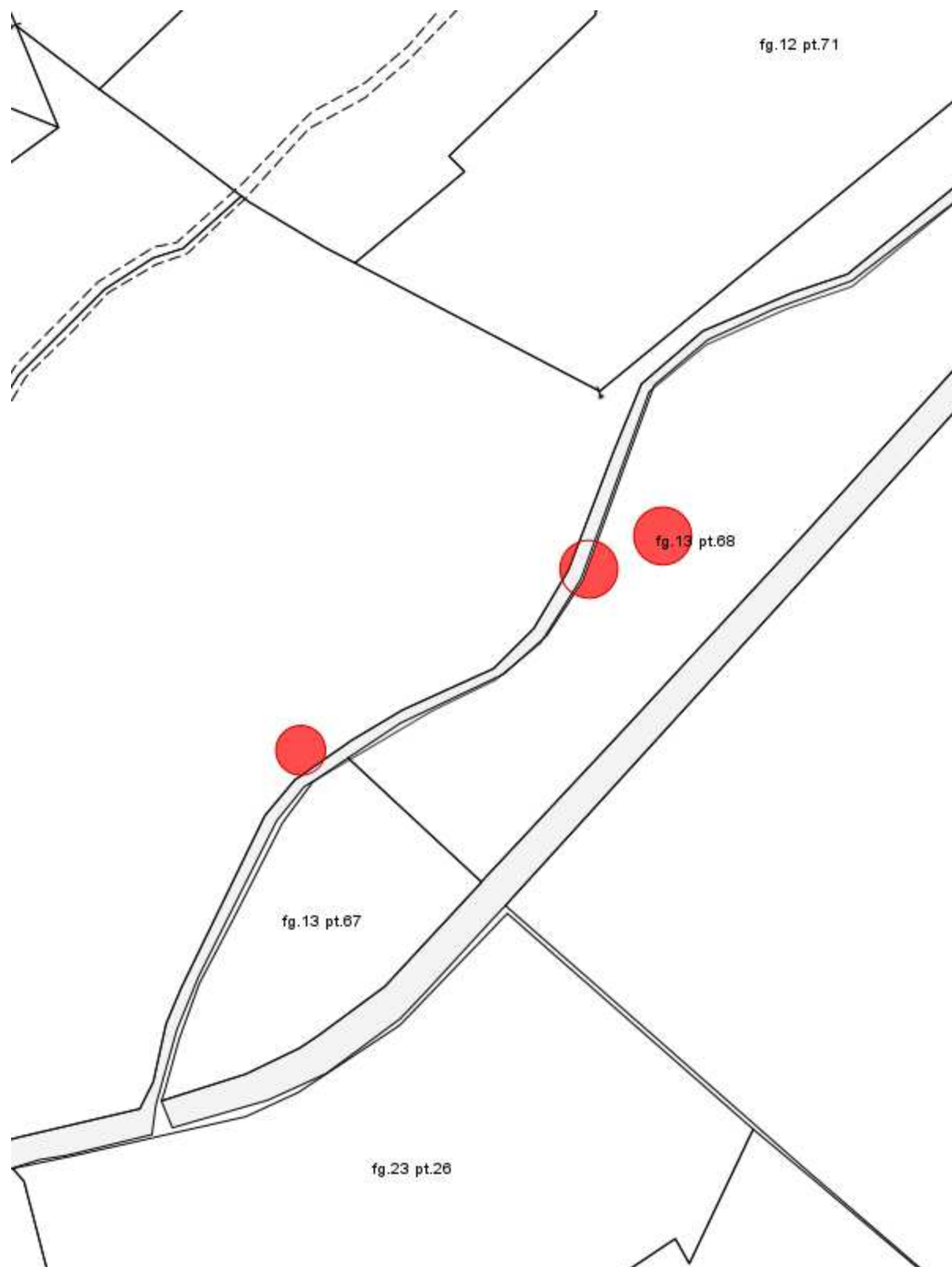

Fascicolo territoriale n. 20 - 2009 Inquadramento su Catasto - Scala 1:2000

- Area incendiata
- Bosco incendiato
- Pascolo percorso dal fuoco
- Altro non vincolato



Comune di Poggibonsi

Catasto incendi boschivi

OGGETTO: L.R. N° 39/2000 e ss. mm. ed ii. - Catasto incendi boschivi Fascicolo territoriale n. 9 - 2012

Incendio ricadente nel comune di: POGGIBONSI - Localita': **ORMANNI**

Data inizio incendio: 27/02/2012 14:40		Data fine incendio: 27/02/2012	
Grado di pericolosità della zona (secondo il piano regionale antincendio)		Vincoli o area protetta	
Superficie incendio [mq]	1.430,04	Superficie pascolo entro 50m	0,00
Causa presunta			

Specie	Altezza media [m]	Superficie [ha]
--------	-------------------	-----------------

Danno economico	Euro
TOTALE	0,00





Altitudine	Orografia	Esposizione	Vento	Pendenza	Precedenti incendi

Note

Dati estratti dal S.I.M. (Sistema Informativo della Montagna) a cura del C.F.d.S.



Fascicolo territoriale n. 9 - 2012 Inquadramento generale - Scala 1:10000

-  Area incendiata
-  Bosco incendiato
-  Pascolo percorso dal fuoco
-  Altro non vincolato

Fascicolo Territoriale n. 9 - 2012

Legge regione Toscana n°39 del 21 marzo 2000 e successive modificazione ed integrazioni, concernenti la gestione del catasto dei boschi percorsi dal fuoco e dei pascoli percorsi dal fuoco situati entro 50 metri da tali boschi

Scadenze divieti vigenti sull'area

- ~~Divieto ex Art.76 Comma 4/a: scade il 27/02/2022~~
- ~~Divieto ex Art.76 Comma 4/b: scade il 27/02/2017~~
- Divieto ex Art.76 Comma 5/a: scade il 27/02/2027
- Divieto ex Art.76 Comma 5/b: scade il 27/02/2032
- Divieto ex Art.76 Comma 6: scade il 27/02/2027
- ~~Divieto ex Art.76 Comma 7: scade il 27/02/2017~~

Elenco particelle catastali interessate dai divieti

Comune	Sezione	Foglio	Particella	Qualita'	Area [mq]
POGGIBONSI		24	71	MODELLO 26	1.061,37
POGGIBONSI		24	72	MODELLO 26	368,67

Elenco proprietari Fascicolo Territoriale n. 9 - 2012

Denominazione	C.F./P.I.	Indirizzo
omissis	omissis	omissis



Fascicolo territoriale n. 9 - 2012 Inquadramento su CTR - Scala 1:2000

- Area incendiata
- Bosco incendiato
- Pascolo percorso dal fuoco
- Altro non vincolato



Fascicolo territoriale n. 9 - 2012 Inquadramento su Catasto - Scala 1:2000

- Area incendiata
- Bosco incendiato
- Pascolo percorso dal fuoco
- Altro non vincolato



Comune di Poggibonsi

Catasto incendi boschivi

OGGETTO: L.R. N° 39/2000 e ss. mm. ed ii. - Catasto incendi boschivi Fascicolo territoriale n. 58 - 2012

Incendio ricadente nel comune di: POGGIBONSI - Localita': **GAGGIANO**

Data inizio incendio: 21/08/2012 19:00		Data fine incendio: 21/08/2012	
Grado di pericolosità della zona (secondo il piano regionale antincendio)		Vincoli o area protetta	
Superficie incendio [mq]	84,97	Superficie pascolo entro 50m	0,00
Causa presunta			

Specie	Altezza media [m]	Superficie [ha]
--------	-------------------	-----------------

Danno economico	Euro
TOTALE	0,00

Altitudine	Orografia	Esposizione	Vento	Pendenza	Precedenti incendi

Note

Dati estratti dal S.I.M. (Sistema Informativo della Montagna) a cura del C.F.d.S.

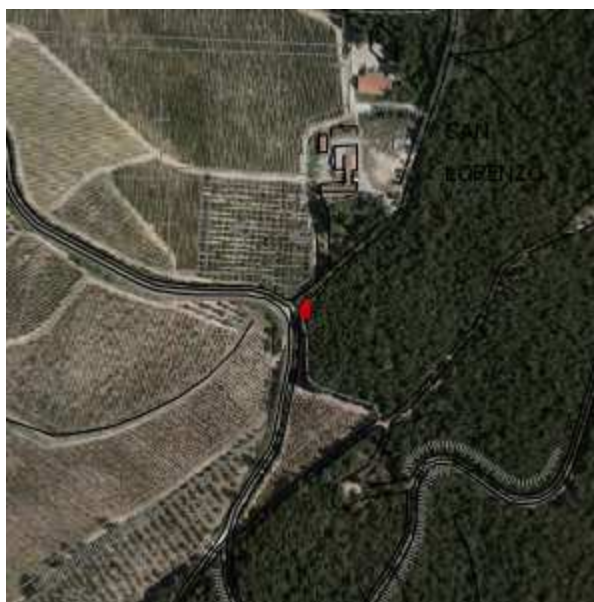

Fascicolo territoriale n. 58 - 2012 Inquadramento generale - Scala 1:10000

- Area incendiata
- Bosco incendiato
- Pascolo percorso dal fuoco
- Altro non vincolato

Fascicolo Territoriale n. 58 - 2012

Legge regione Toscana n°39 del 21 marzo 2000 e successive modificazione ed integrazioni, concernenti la gestione del catasto dei boschi percorsi dal fuoco e dei pascoli percorsi dal fuoco situati entro 50 metri da tali boschi

Scadenze divieti vigenti sull'area

- ~~Divieto ex Art.76 Comma 4/a: scade il 21/08/2022~~
- ~~Divieto ex Art.76 Comma 4/b: scade il 21/08/2017~~
- Divieto ex Art.76 Comma 5/a: scade il **21/08/2027**
- Divieto ex Art.76 Comma 5/b: scade il **21/08/2032**
- Divieto ex Art.76 Comma 6: scade il **21/08/2027**
- ~~Divieto ex Art.76 Comma 7: scade il 21/08/2017~~

Elenco particelle catastali interessate dai divieti



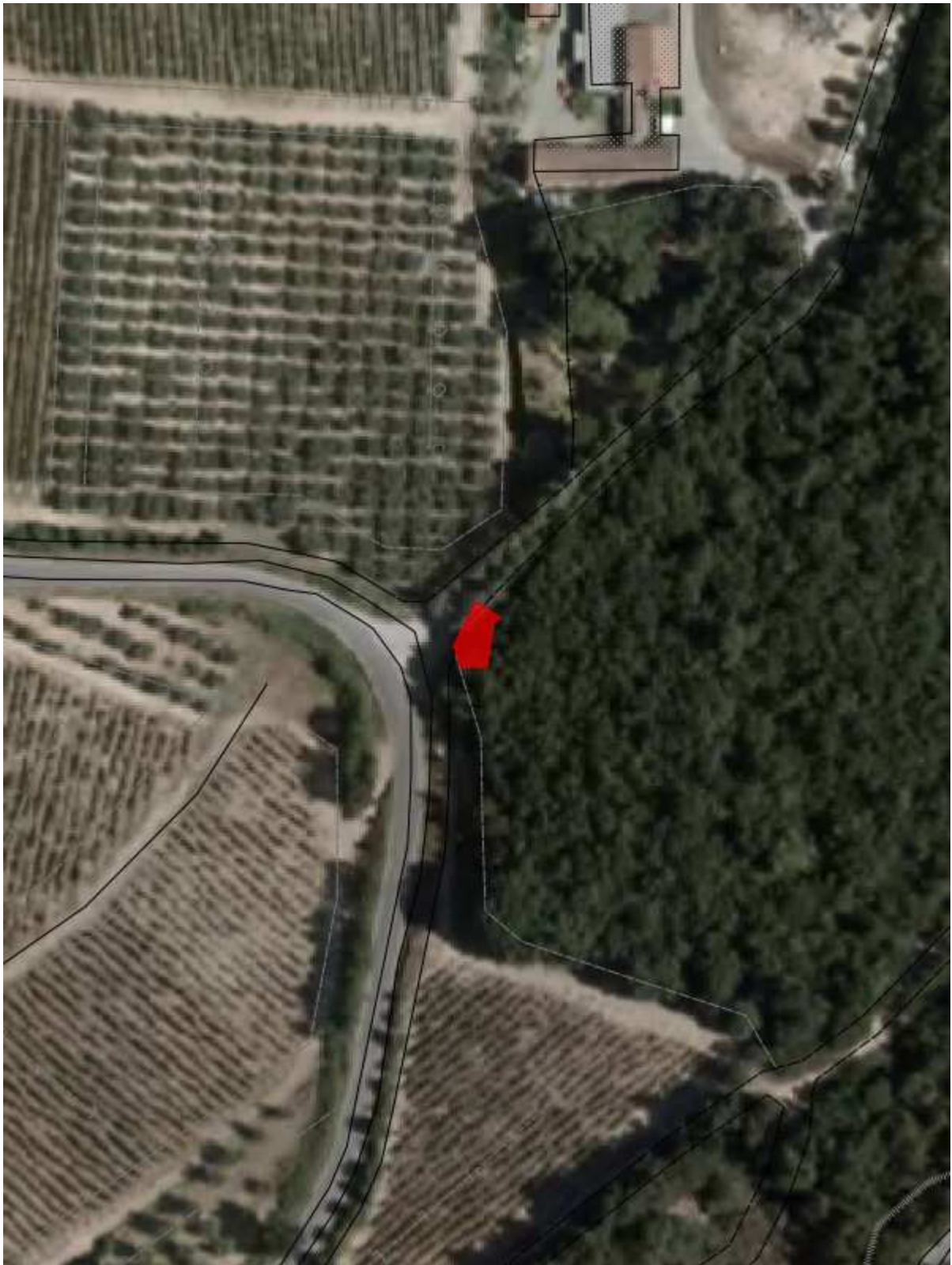

Comune	Sezione	Foglio	Particella	Qualita'	Area [mq]
POGGIBONSI		25	77	BOSCO MISTO	84,97

Elenco proprietari Fascicolo Territoriale n. 58 - 2012

Denominazione	C.F./P.I.	Indirizzo
omissis	omissis	omissis



Fascicolo territoriale n. 58 - 2012 Inquadramento su CTR - Scala 1:2000

-  Area incendiata
-  Bosco incendiato
-  Pascolo percorso dal fuoco
-  Altro non vincolato

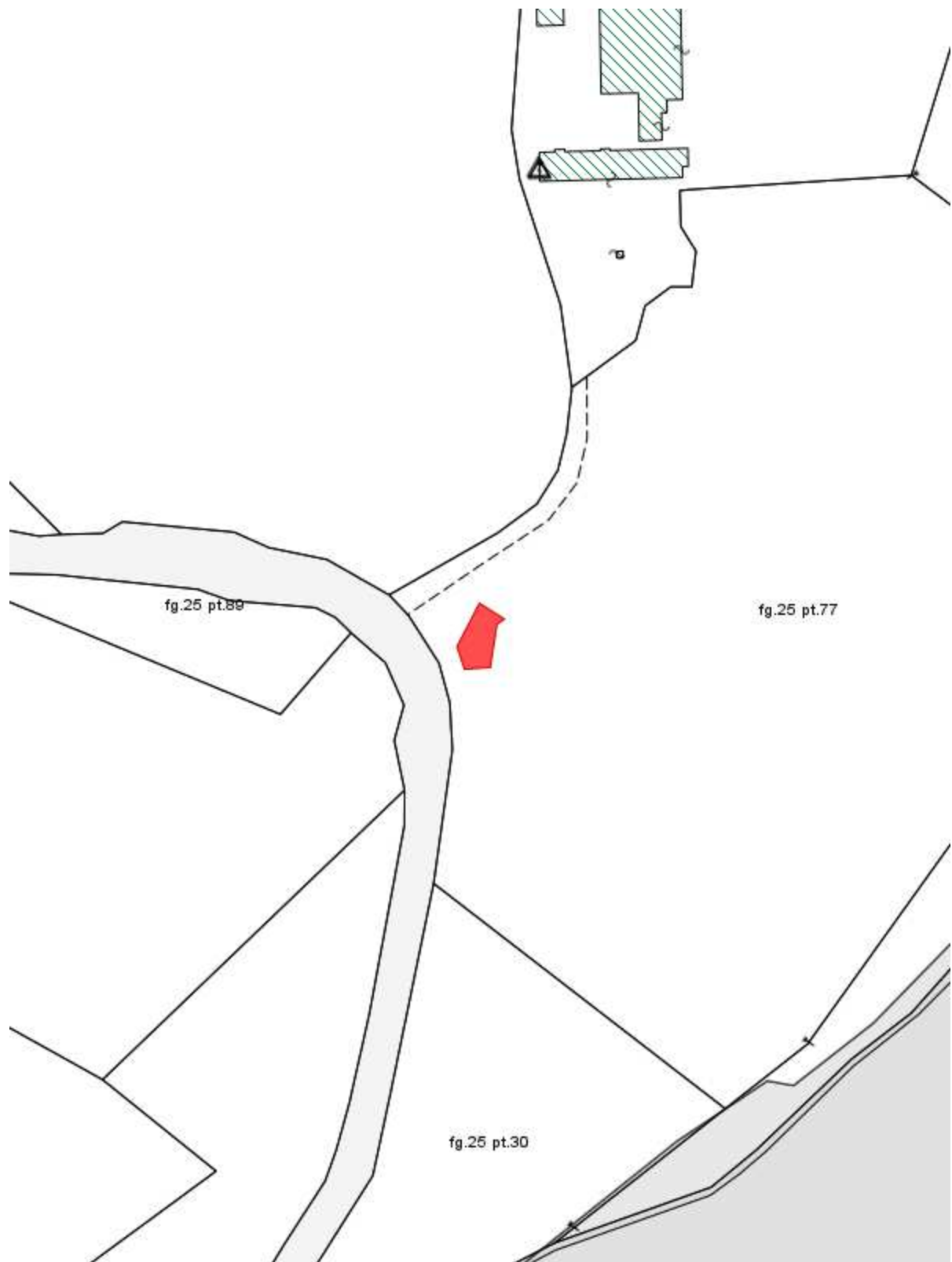

Fascicolo territoriale n. 58 - 2012 Inquadramento su Catasto - Scala 1:2000

- Area incendiata
- Bosco incendiato
- Pascolo percorso dal fuoco
- Altro non vincolato



Comune di Poggibonsi

Catasto incendi boschivi

OGGETTO: L.R. N° 39/2000 e ss. mm. ed ii. - Catasto incendi boschivi Fascicolo territoriale n. 59 - 2012

Incendio ricadente nel comune di: POGGIBONSI - Localita': **PIAN DEI CAMPI**

Data inizio incendio: 22/08/2012 09:00		Data fine incendio: 22/08/2012	
Grado di pericolosità della zona (secondo il piano regionale antincendio)		Vincoli o area protetta	
Superficie incendio [mq]	1.045,56	Superficie pascolo entro 50m	0,00
Causa presunta			

Specie	Altezza media [m]	Superficie [ha]
--------	-------------------	-----------------

Danno economico	Euro
TOTALE	0,00

Altitudine	Orografia	Esposizione	Vento	Pendenza	Precedenti incendi

Note

Dati estratti dal S.I.M. (Sistema Informativo della Montagna) a cura del C.F.d.S.



Fascicolo territoriale n. 59 - 2012 Inquadramento generale - Scala 1:10000

- Area incendiata
- Bosco incendiato
- Pascolo percorso dal fuoco
- Altro non vincolato

Fascicolo Territoriale n. 59 - 2012

Legge regione Toscana n°39 del 21 marzo 2000 e successive modificazione ed integrazioni, concernenti la gestione del catasto dei boschi percorsi dal fuoco e dei pascoli percorsi dal fuoco situati entro 50 metri da tali boschi

Scadenze divieti vigenti sull'area

- Divieto ex Art.76 Comma 4/a: scade il **22/08/2022**
- ~~Divieto ex Art.76 Comma 4/b: scade il 22/08/2017~~
- Divieto ex Art.76 Comma 5/a: scade il **22/08/2027**
- Divieto ex Art.76 Comma 5/b: scade il **22/08/2032**
- Divieto ex Art.76 Comma 6: scade il **22/08/2027**
- ~~Divieto ex Art.76 Comma 7: scade il 22/08/2017~~

Elenco particelle catastali interessate dai divieti

Comune	Sezione	Foglio	Particella	Qualita'	Area [mq]
POGGIBONSI		40	141	BOSCO MISTO	20,50
POGGIBONSI		40	142	BOSCO MISTO	1.025,06

Elenco proprietari Fascicolo Territoriale n. 59 - 2012

Denominazione	C.F./P.I.	Indirizzo
omissis	omissis	omissis



Fascicolo territoriale n. 59 - 2012 Inquadramento su CTR - Scala 1:2000

- Area incendiata
- Bosco incendiato
- Pascolo percorso dal fuoco
- Altro non vincolato

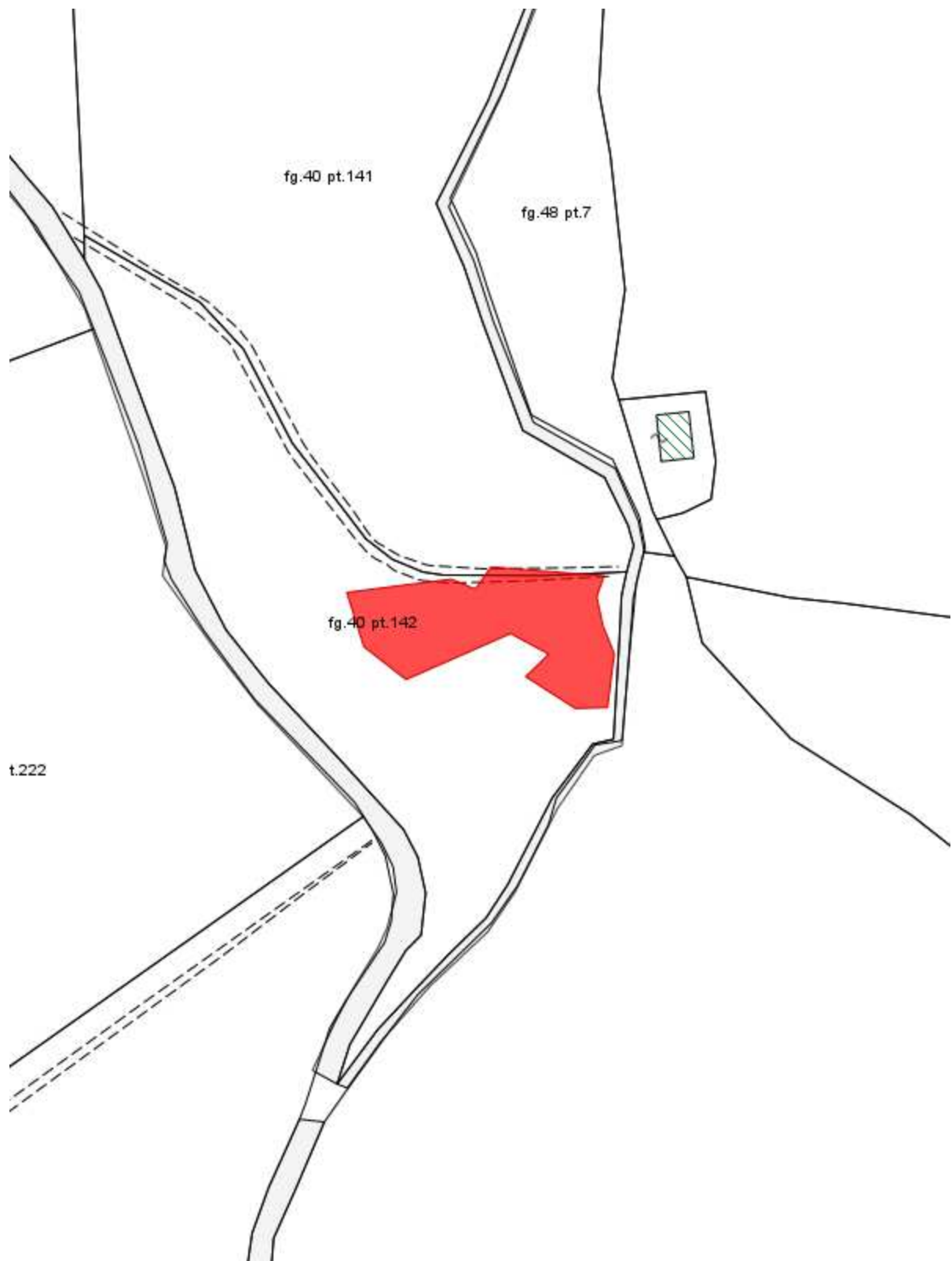

Fascicolo territoriale n. 59 - 2012 Inquadramento su Catasto - Scala 1:2000

- Area incendiata
- Bosco incendiato
- Pascolo percorso dal fuoco
- Altro non vincolato



Comune di Poggibonsi

Catasto incendi boschivi

OGGETTO: L.R. N° 39/2000 e ss. mm. ed ii. - Catasto incendi boschivi Fascicolo territoriale n. 70 - 2012

Incendio ricadente nel comune di: POGGIBONSI - Localita': **MONTELONTI**

Data inizio incendio: 19/08/2012 03:00		Data fine incendio: 19/08/2012	
Grado di pericolosità della zona (secondo il piano regionale antincendio)		Vincoli o area protetta	
Superficie incendio [mq]	666,97	Superficie pascolo entro 50m	0,00
Causa presunta			

Specie	Altezza media [m]	Superficie [ha]
--------	-------------------	-----------------

Danno economico	Euro
TOTALE	0,00

Altitudine	Orografia	Esposizione	Vento	Pendenza	Precedenti incendi

Note

Dati estratti dal S.I.M. (Sistema Informativo della Montagna) a cura del C.F.d.S.



Fascicolo territoriale n. 70 - 2012 Inquadramento generale - Scala 1:10000

- Area incendiata
- Bosco incendiato
- Pascolo percorso dal fuoco
- Altro non vincolato

Fascicolo Territoriale n. 70 - 2012

Legge regione Toscana n°39 del 21 marzo 2000 e successive modificazione ed integrazioni, concernenti la gestione del catasto dei boschi percorsi dal fuoco e dei pascoli percorsi dal fuoco situati entro 50 metri da tali boschi

Scadenze divieti vigenti sull'area

- ~~Divieto ex Art.76 Comma 4/a: scade il 19/08/2022~~
- ~~Divieto ex Art.76 Comma 4/b: scade il 19/08/2017~~
- Divieto ex Art.76 Comma 5/a: scade il **19/08/2027**
- Divieto ex Art.76 Comma 5/b: scade il **19/08/2032**
- Divieto ex Art.76 Comma 6: scade il **19/08/2027**
- ~~Divieto ex Art.76 Comma 7: scade il 19/08/2017~~

Elenco particelle catastali interessate dai divieti

Comune	Sezione	Foglio	Particella	Qualita'	Area [mq]
POGGIBONSI		20	248	BOSCO MISTO	165,14
POGGIBONSI		20	856	BOSCO MISTO	350,01
POGGIBONSI		20	1052	BOSCO MISTO	151,82

Elenco proprietari Fascicolo Territoriale n. 70 - 2012

Denominazione	C.F./P.I.	Indirizzo
omissis	omissis	omissis



Fascicolo territoriale n. 70 - 2012 Inquadramento su CTR - Scala 1:2000

- Area incendiata
- Bosco incendiato
- Pascolo percorso dal fuoco
- Altro non vincolato



Fascicolo territoriale n. 70 - 2012 Inquadramento su Catasto - Scala 1:2000

- Area incendiata
- Bosco incendiato
- Pascolo percorso dal fuoco
- Altro non vincolato

Aggiornamento Catasto 2016

(Approvato con Det. Dirig. n. 81/EU del 20/05/2016)



Comune di Poggibonsi

Catasto incendi boschivi

OGGETTO: L.R. N° 39/2000 e ss. mm. ed ii. - Catasto incendi boschivi Fascicolo territoriale n. 6 - 2015

Incendio ricadente nel comune di: POGGIBONSI - Località: **LOC. SANT'ANTONIO**

Data inizio incendio: 02/07/2015 13:30		Data fine incendio: 02/07/2015 17:50	
Grado di pericolosità della zona (secondo il piano regionale antincendio)		Vincoli o area protetta	
Superficie incendio [mq]	725,52	Superficie pascolo entro 50m	0,00
Causa presunta			

Specie	Altezza media [m]	Superficie [ha]
13 - Querceti rovere-farnia (ceduo)	6	0,0726

Danno economico	Euro
TOTALE	0,00

Altitudine	Orografia	Esposizione	Vento	Pendenza	Precedenti incendi
FINO A 500 m	COLLINA		BREZZA	FINO AL 20%	MAI

Note

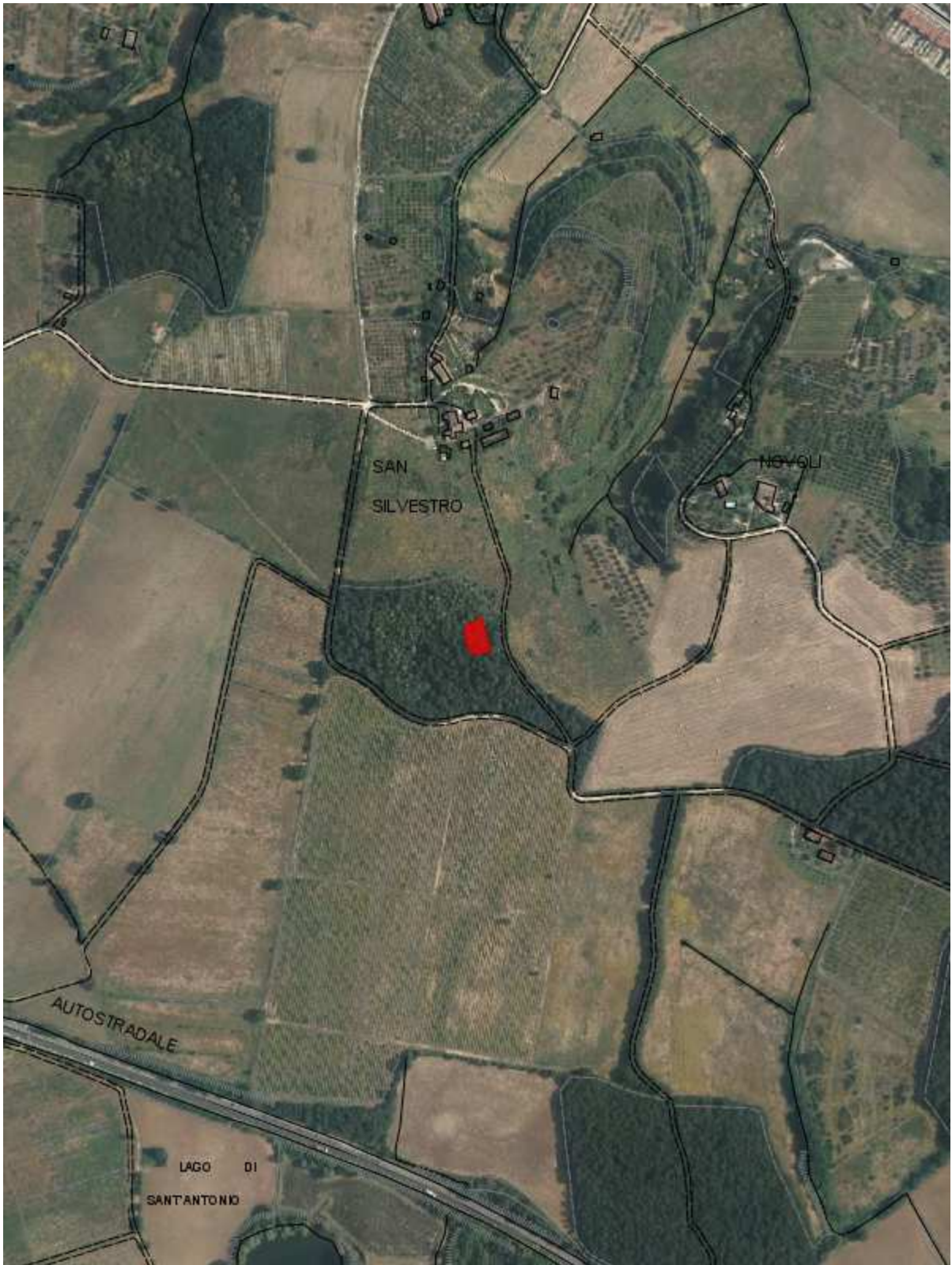

Fascicolo territoriale n. 6 - 2015 Inquadramento generale - Scala 1:10000

- Area incendiata
- Bosco incendiato
- Pascolo percorso dal fuoco
- Altro non vincolato

Fascicolo Territoriale n. 6 - 2015

Legge regione Toscana n°39 del 21 marzo 2000 e successive modificazione ed integrazioni, concernenti la gestione del catasto dei boschi percorsi dal fuoco e dei pascoli percorsi dal fuoco situati entro 50 metri da tali boschi

Scadenze divieti vigenti sull'area

- Divieto ex Art.76 Comma 4/a: scade il **02/07/2025**
- ~~Divieto ex Art.76 Comma 4/b: scade il 02/07/2020~~
- Divieto ex Art.76 Comma 5/a: scade il **02/07/2030**
- Divieto ex Art.76 Comma 5/b: scade il **02/07/2035**
- Divieto ex Art.76 Comma 6: scade il **02/07/2030**
- ~~Divieto ex Art.76 Comma 7: scade il 02/07/2020~~

Elenco particelle catastali interessate dai divieti

Comune	Sezione	Foglio	Particella	Qualita'	Area [mq]
POGGIBONSI		67	41	BOSCO MISTO	725,52

Elenco proprietari Fascicolo Territoriale n. 6 - 2015

Denominazione	C.F./P.I.	Indirizzo
omissis	omissis	omissis



Fascicolo territoriale n. 6 - 2015 Inquadramento su CTR - Scala 1:2000

- Area incendiata
- Bosco incendiato
- Pascolo percorso dal fuoco
- Altro non vincolato



Aggiornamento Catasto 2018

(Approvato con Det. Dirig. n. 103/EU del 31/05/2018)



Comune di Poggibonsi

Catasto incendi boschivi

OGGETTO: L.R. N° 39/2000 e ss. mm. ed ii. - Catasto incendi boschivi Fascicolo territoriale n. 8- 2017

Incendio ricadente nel comune di: POGGIBONSI - Localita': **LOC. STROLLA**

Data inizio incendio: 23/06/2017 00:00		Data fine incendio:	
Grado di pericolosità della zona (secondo il piano regionale antincendio)		Vincoli o area protetta	
Superficie incendio [mq]	5.180,35	Superficie pascolo entro 50m	0,00
Causa presunta			

Specie	Altezza media [m]	Superficie [ha]
--------	-------------------	-----------------

Danno economico	Euro
TOTALE	0,00

Altitudine	Orografia	Esposizione	Vento	Pendenza	Precedenti incendi

Note



Fascicolo territoriale n. 8-2017 - Inquadramento generale - Scala 1:10000

- Area incendiata
- Bosco incendiato
- Pascolo percorso dal fuoco
- Altro non vincolato

Fascicolo Territoriale n. 8-2017

Legge regione Toscana n°39 del 21 marzo 2000 e successive modificazione ed integrazioni, concernenti la gestione del catasto dei boschi percorsi dal fuoco e dei pascoli percorsi dal fuoco situati entro 50 metri da tali boschi

Scadenze divieti vigenti sull'area

- Divieto ex Art.76 Comma 4/a: scade il **23/06/2027**
- ~~Divieto ex Art.76 Comma 4/b: scade il 23/06/2022~~
- Divieto ex Art.76 Comma 5/a: scade il **23/06/2032**
- Divieto ex Art.76 Comma 5/b: scade il **23/06/2037**
- Divieto ex Art.76 Comma 6: scade il **23/06/2032**
- ~~Divieto ex Art.76 Comma 7: scade il 23/06/2022~~

Elenco particelle catastali interessate dai divieti

Comune	Sezione	Foglio	Particella	Qualita' assegnata	Area incendiata [mq]
POGGIBONSI		45	18	MODELLO 26	13,85
POGGIBONSI		45	19	MODELLO 26	565,11
POGGIBONSI		45	20	SEMINATIVO	2.006,66
POGGIBONSI		45	104	SEMINATIVO	5,38
POGGIBONSI		45	121	SEMINATIVO	1.673,91
POGGIBONSI		45	143	SEMINATIVO	734,02
POGGIBONSI		45	170	ENTE URBANO	181,42

Elenco proprietari Fascicolo Territoriale n. 8-2017

Denominazione	C.F./P.I.	Indirizzo
omissis	omissis	omissis

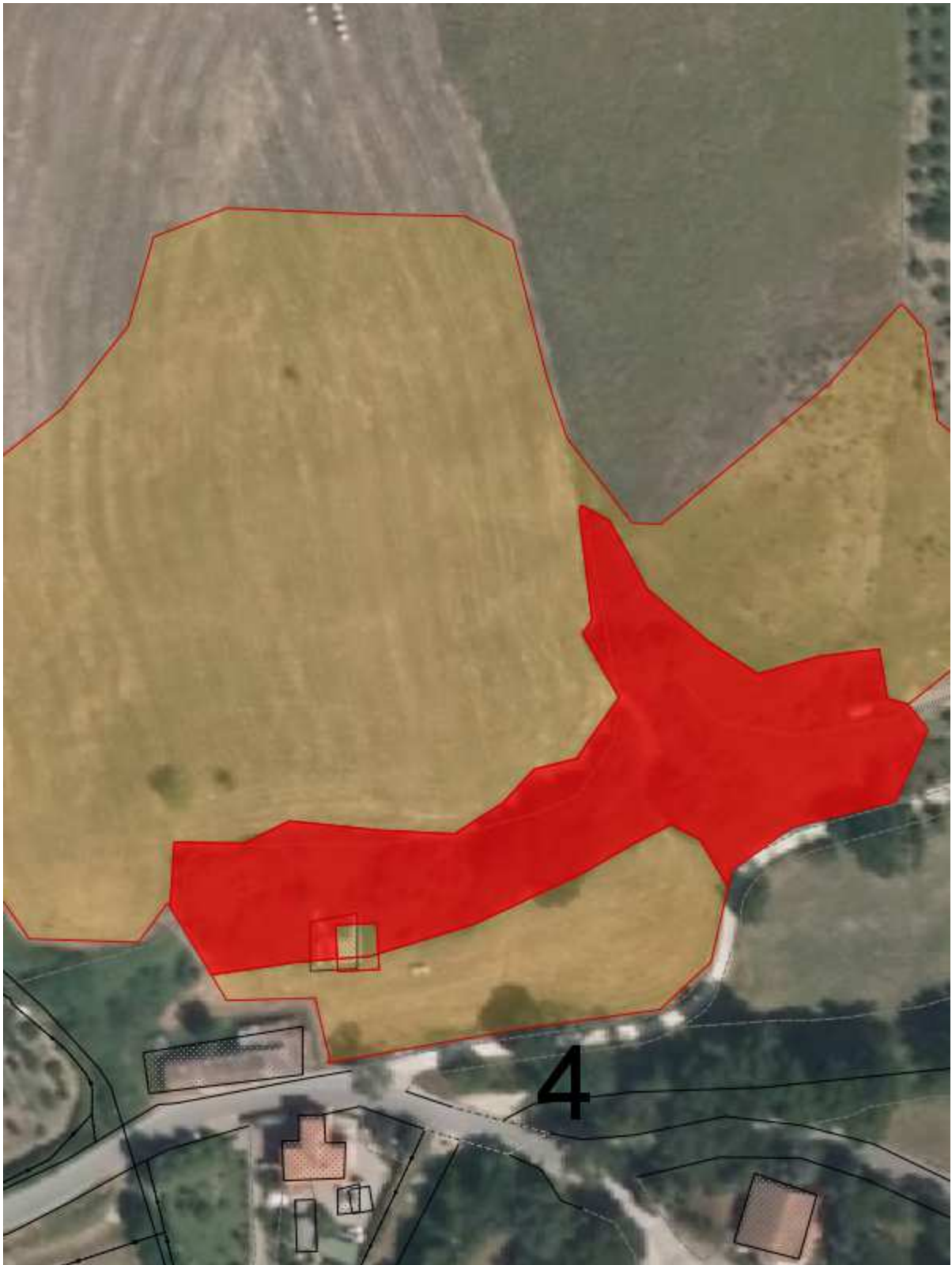

Fascicolo territoriale n. 8-2017 - Inquadramento su CTR - Scala 1:2000

- Area incendiata
- Bosco incendiato
- Pascolo percorso dal fuoco
- Altro non vincolato

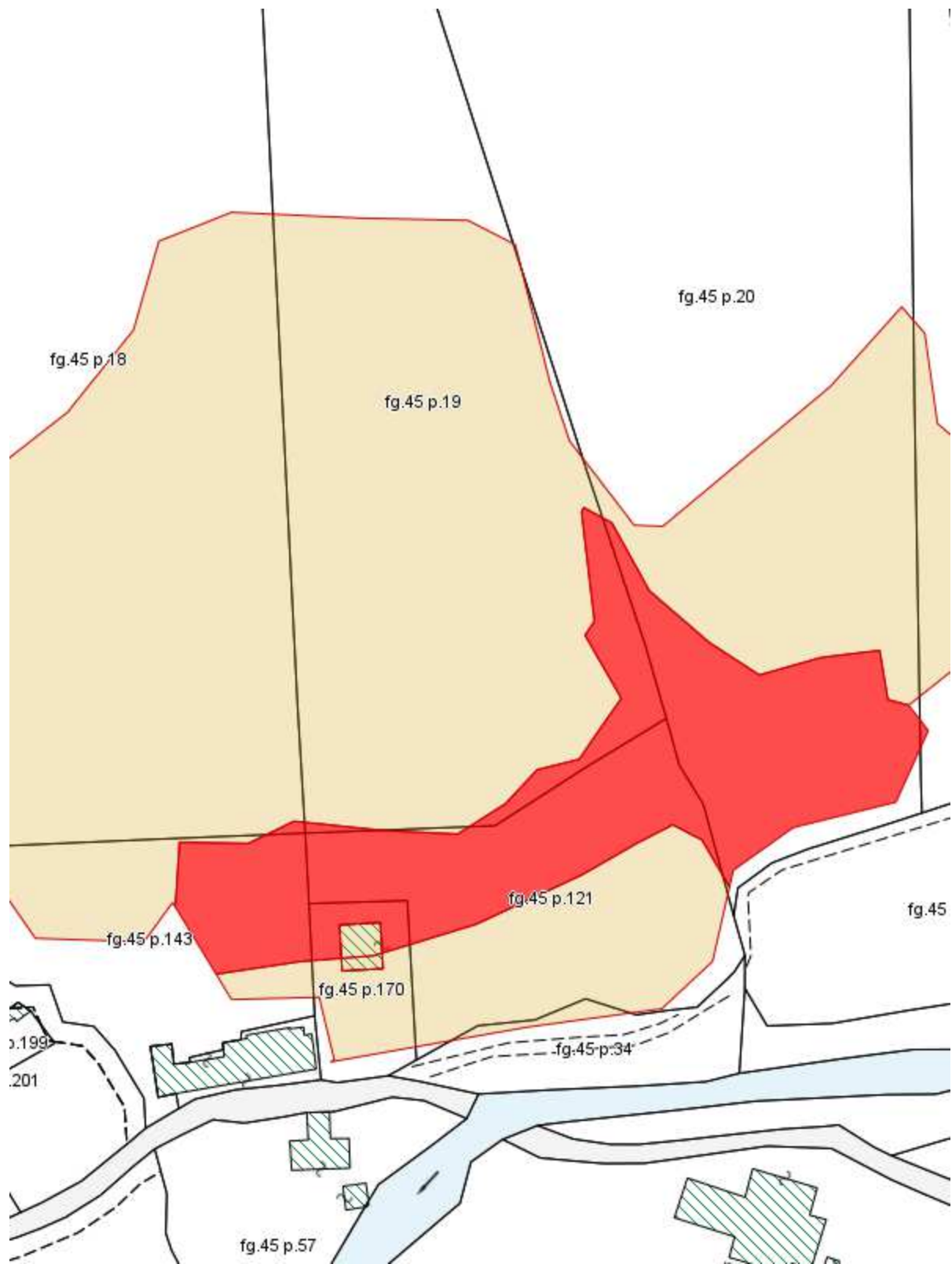

Fascicolo territoriale n. 8-2017 - Inquadramento su Catasto - Scala 1:2000

- Area incendiata
- Bosco incendiato
- Pascolo percorso dal fuoco
- Altro non vincolato



Comune di Poggibonsi

Catasto incendi boschivi

OGGETTO: L.R. N° 39/2000 e ss. mm. ed ii. - Catasto incendi boschivi Fascicolo territoriale n. 29-2017

Incendio ricadente nel comune di: POGGIBONSI - Localita': **LOC. ORNETO**

Data inizio incendio: 27/07/2017 15:40		Data fine incendio:	
Grado di pericolosità della zona (secondo il piano regionale antincendio)		Vincoli o area protetta	
Superficie incendio [mq]	496,15	Superficie pascolo entro 50m	0,00
Causa presunta			

Specie	Altezza media [m]	Superficie [ha]
--------	-------------------	-----------------

Danno economico	Euro
TOTALE	0,00

Altitudine	Orografia	Esposizione	Vento	Pendenza	Precedenti incendi

Note



Fascicolo territoriale n. 29-2017 - Inquadramento generale - Scala 1:10000

- Area incendiata
- Bosco incendiato
- Pascolo percorso dal fuoco
- Altro non vincolato

Fascicolo Territoriale n. 29-2017

Legge regione Toscana n°39 del 21 marzo 2000 e successive modificazione ed integrazioni, concernenti la gestione del catasto dei boschi percorsi dal fuoco e dei pascoli percorsi dal fuoco situati entro 50 metri da tali boschi

Scadenze divieti vigenti sull'area

- Divieto ex Art.76 Comma 4/a: scade il **27/07/2027**
- ~~Divieto ex Art.76 Comma 4/b: scade il 27/07/2022~~
- Divieto ex Art.76 Comma 5/a: scade il **27/07/2032**
- Divieto ex Art.76 Comma 5/b: scade il **27/07/2037**
- Divieto ex Art.76 Comma 6: scade il **27/07/2032**
- ~~Divieto ex Art.76 Comma 7: scade il 27/07/2022~~

Elenco particelle catastali interessate dai divieti

Comune	Sezione	Foglio	Particella	Qualita'	Area [mq]
POGGIBONSI		32	13	BOSCO MISTO	496,15

Elenco proprietari Fascicolo Territoriale n. 29-2017

Denominazione	C.F./P.I.	Indirizzo
omissis	omissis	omissis



Fascicolo territoriale n. 29-2017 - Inquadramento su CTR - Scala 1:2000

- Area incendiata
- Bosco incendiato
- Pascolo percorso dal fuoco
- Altro non vincolato

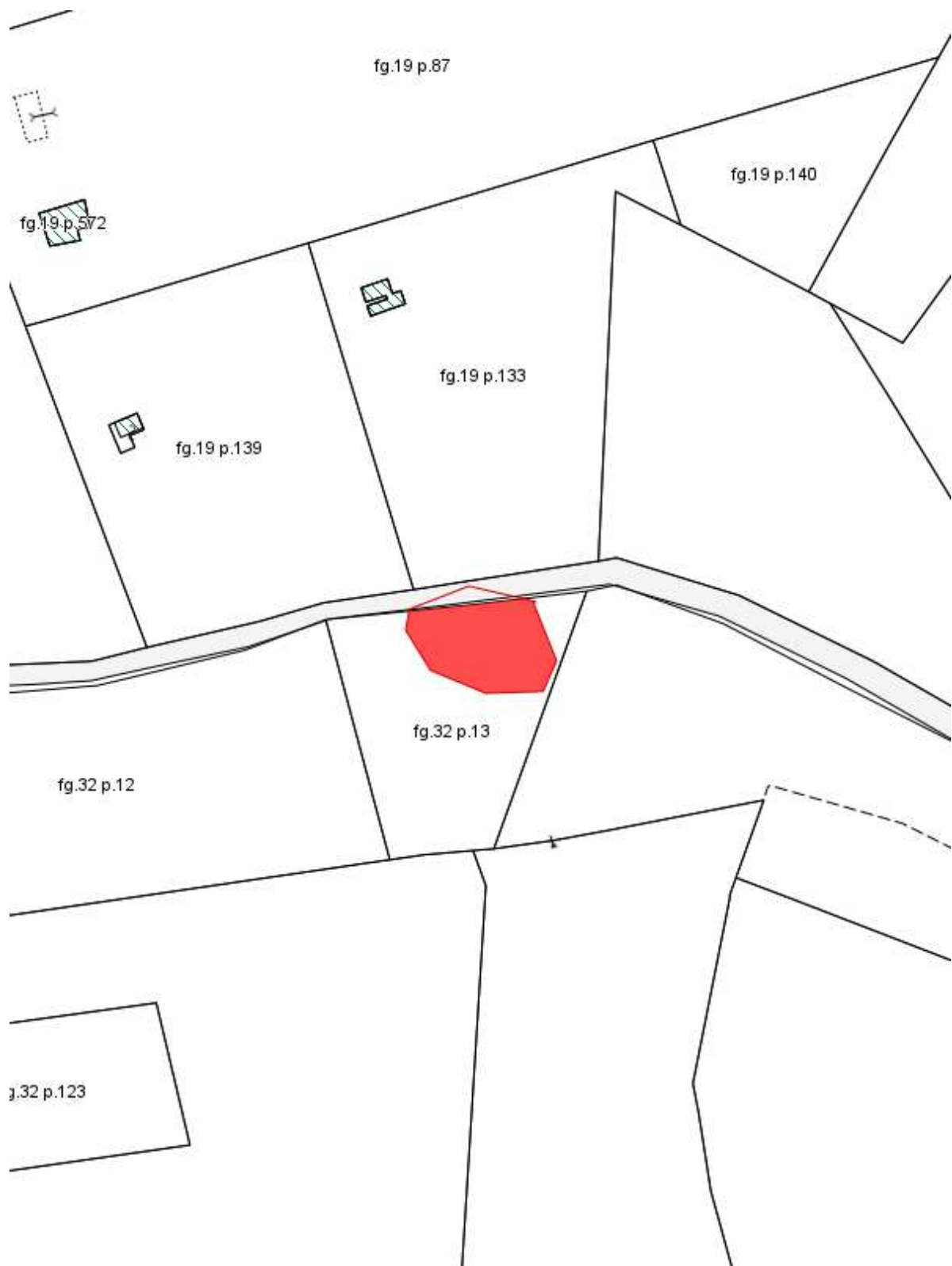

Fascicolo territoriale n. 29-2017 - Inquadramento su Catasto - Scala 1:2000

- Area incendiata
- Bosco incendiato
- Pascolo percorso dal fuoco
- Altro non vincolato

Aggiornamento Catasto 2022

(Approvato con Det. Dirig. n. 181/GPT del 15/06/2022)



Poggibonsi

Catasto incendi boschivi

OGGETTO: L.R. N° 39/2000 e ss. mm. ed ii. - Catasto incendi boschivi

Fascicolo territoriale n. FEI n. 44101-2021-12 - 2021

Incendio ricadente nel comune di: POGGIBONSI - Localita': **Loc. CASTIGLIONI ALTO**

Data inizio incendio: 07/08/2021 16:00		Data fine incendio: 07/08/2021 23:17	
Superficie a bosco incendio [mq]	902	Superficie pascolo entro 50m	0,00
Causa presunta			

Specie	Altezza media [m]	Superficie [ha]
26 - Soprassuoli alt. inf. 3,5m prev. latigfiglie	3,00	902,00

Danno economico	Euro
TOTALE	0,00

Altitudine	Orografia	Esposizione	Vento	Pendenza	Precedenti incendi
FINO A 500 m	COLLINA	S	FORTE	FINO AL 20%	MAI

Note

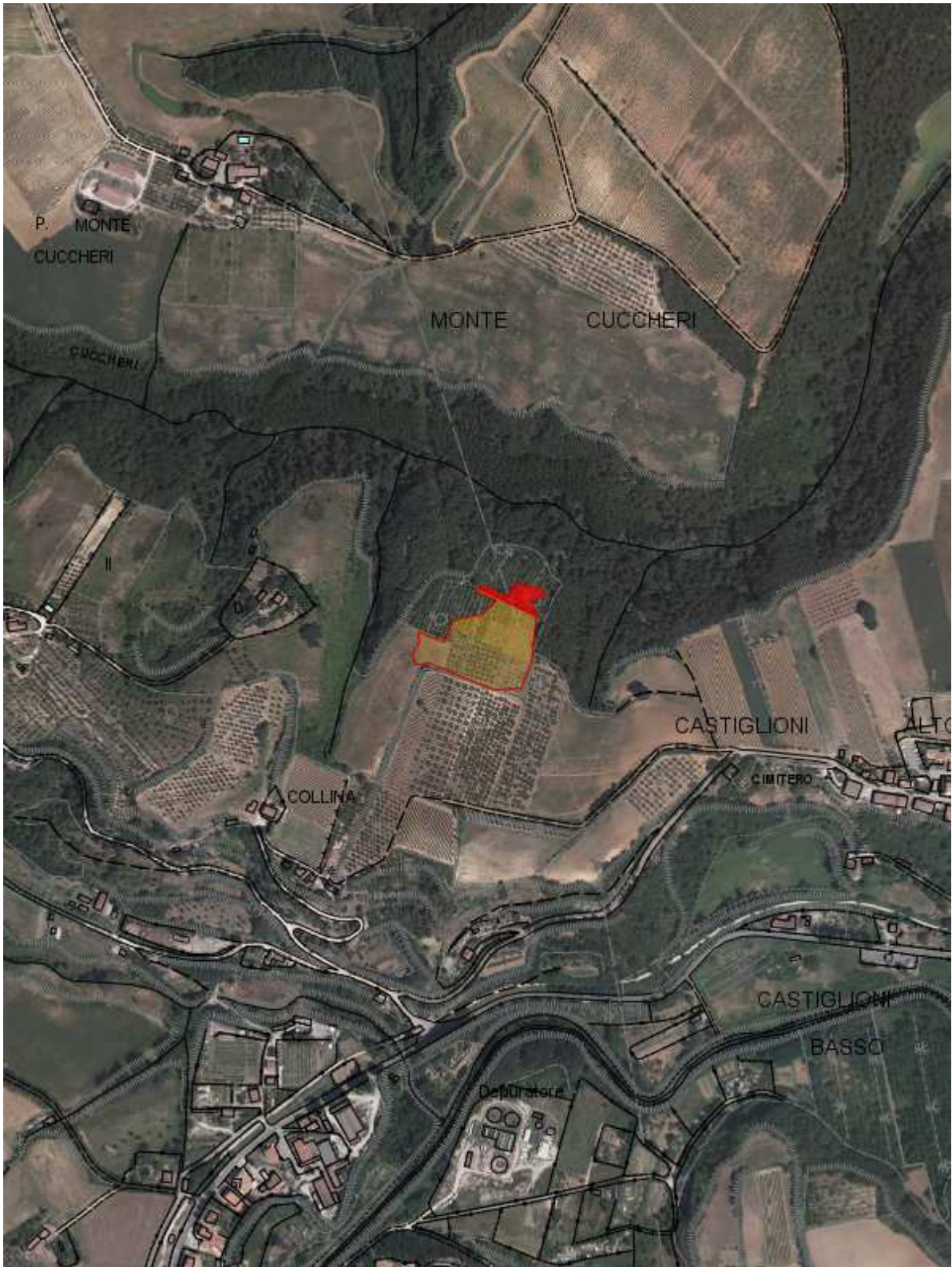

Fascicolo territoriale n. FEI n. 44101-2021-12 - 2021 Inquadramento generale - Scala 1:10000

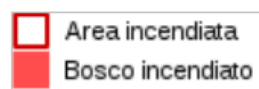

Fascicolo Territoriale n. FEI n. 44101-2021-12 - 2021

Legge regione Toscana n°39 del 21 marzo 2000 e successive modificazione ed integrazioni, concernenti la gestione del catasto dei boschi percorsi dal fuoco e dei pascoli percorsi dal fuoco situati entro 50 metri da tali boschi

Scadenze divieti vigenti sull'area

- Divieto ex Art.76 Comma 4/a: scade il **07/08/2031**
- Divieto ex Art.76 Comma 4/b: scade il **07/08/2026**
- Divieto ex Art.76 Comma 5/a: scade il **07/08/2036**
- Divieto ex Art.76 Comma 5/b: scade il **07/08/2041**
- Divieto ex Art.76 Comma 6: scade il **07/08/2036**
- Divieto ex Art.76 Comma 7: scade il **07/08/2026**

Elenco particelle catastali interessate dai divieti

Comune	Sezione	Foglio	Particella	Qualita' assegnata	Area incendiata [mq]
POGGIBONSI		47	28	BOSCO CEDUO	623
POGGIBONSI		47	29	BOSCO CEDUO	279

Elenco proprietari Fascicolo Territoriale n. FEI n. 44101-2021-12 - 2021

Denominazione	C.F./P.I.	Indirizzo
omissis	omissis	omissis



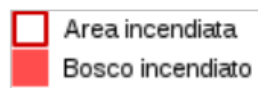

Fascicolo territoriale n. FEI n. 44101-2021-12 - 2021 Inquadramento su CTR - Scala 1:2000

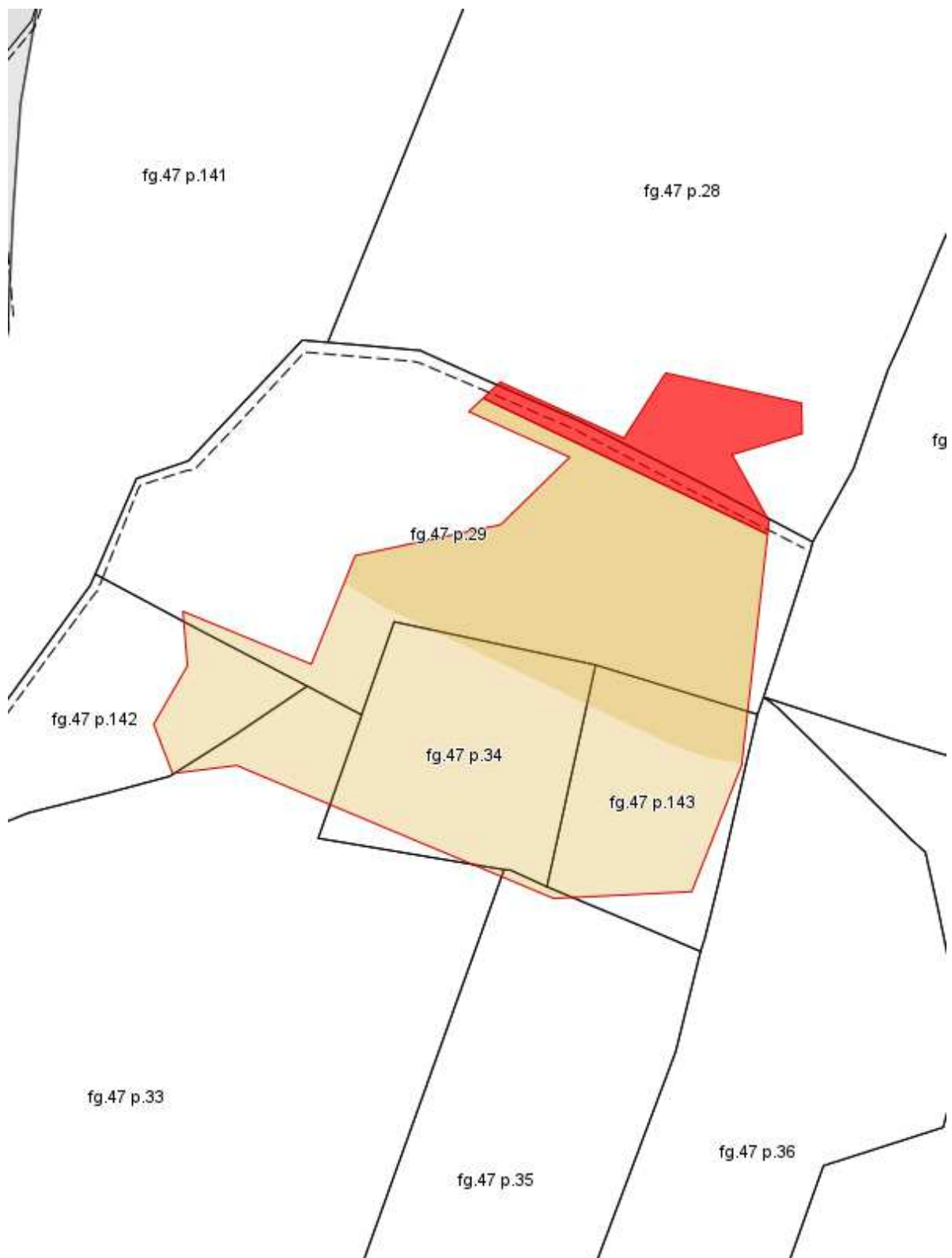



Fascicolo territoriale n. FEI n. 44101-2021-12 - 2021 Inquadramento su Catasto - Scala 1:2000

 Area incendiata
 Bosco incendiato