



COMUNE DI POGGIBONSI

Provincia di Siena

CATASTO COMUNALE DEI BOSCHI E DEI PASCOLI PERCORSI DA FUOCO *(L. 353/2000 e L.R. n. 39/2000)*

Anno 2022

“Documento informatico firmato digitalmente ai sensi del D.Lgs n. 82/2005 modificato ed integrato dal D.Lgs. n. 235/2010, del D.P.R. n.445/2000 e norme collegate, il quale sostituisce il documento cartaceo e la firma autografa; il documento informatico è memorizzato digitalmente nell’archivio informatico del Comune di Poggibonsi.”

Sezione 1

Incendi anno 2021



Poggibonsi

Catasto incendi boschivi

OGGETTO: L.R. N° 39/2000 e ss. mm. ed ii. - Catasto incendi boschivi

Fascicolo territoriale n. FEI n. 44101-2021-12 - 2021

Incendio ricadente nel comune di: POGGIBONSI - Localita': **Loc. CASTIGLIONI ALTO**

Data inizio incendio: 07/08/2021 16:00		Data fine incendio: 07/08/2021 23:17	
Superficie a bosco incendio [mq]	902	Superficie pascolo entro 50m	0,00
Causa presunta			

Specie	Altezza media [m]	Superficie [ha]
26 - Soprassuoli alt. inf. 3,5m prev. latigfiglie	3,00	902,00

Danno economico	Euro
TOTALE	0,00

Altitudine	Orografia	Esposizione	Vento	Pendenza	Precedenti incendi
FINO A 500 m	COLLINA	S	FORTE	FINO AL 20%	MAI

Note

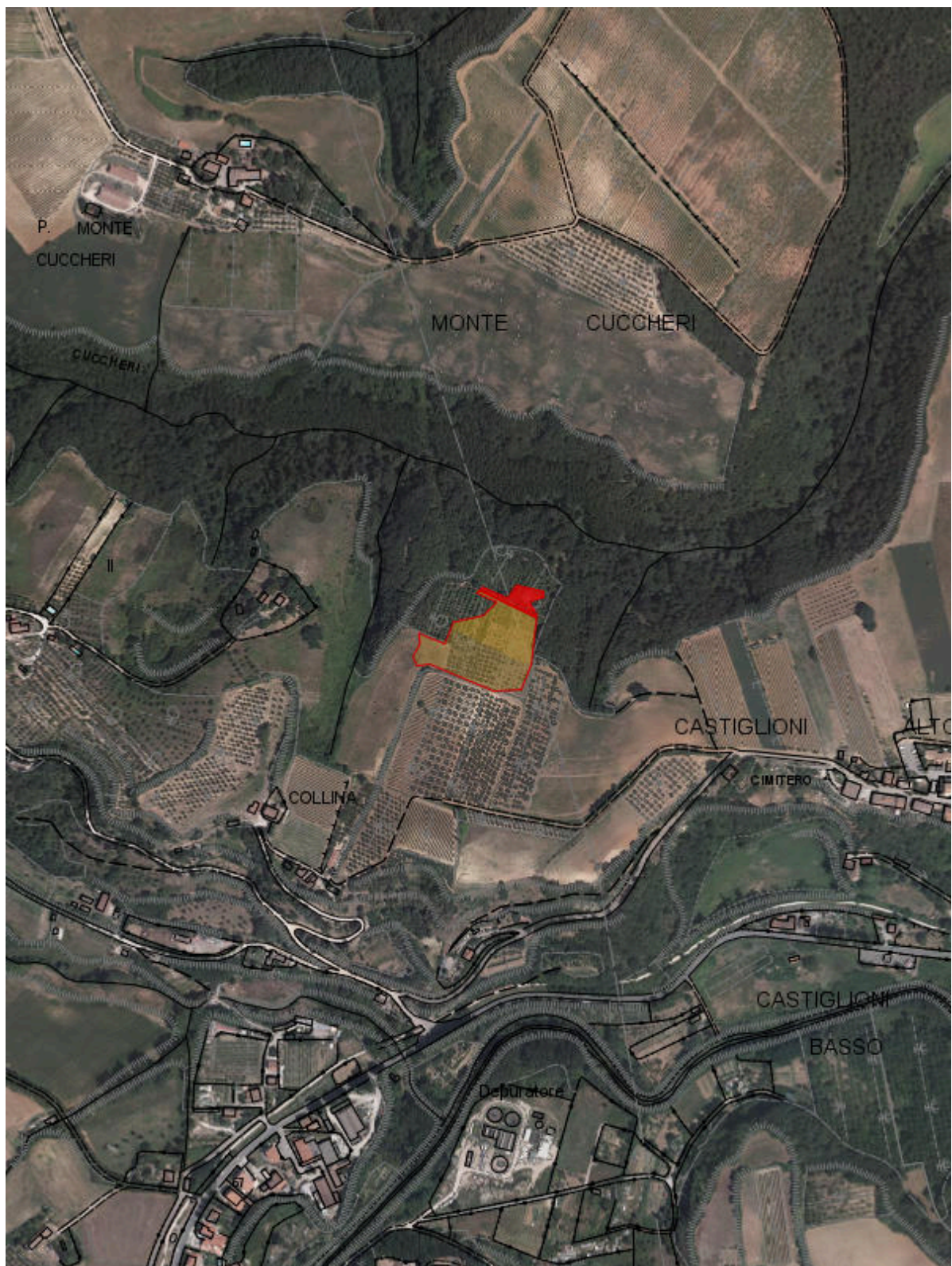

Fascicolo territoriale n. FEI n. 44101-2021-12 - 2021 Inquadramento generale - Scala 1:10000

- Area incendiata
- Bosco incendiato

Fascicolo Territoriale n. FEI n. 44101-2021-12 - 2021

Legge regione Toscana n°39 del 21 marzo 2000 e successive modificazione ed integrazioni, concernenti la gestione del catasto dei boschi percorsi dal fuoco e dei pascoli percorsi dal fuoco situati entro 50 metri da tali boschi

Scadenze divieti vigenti sull'area

- Divieto ex Art.76 Comma 4/a: scade il **07/08/2031**
- Divieto ex Art.76 Comma 4/b: scade il **07/08/2026**
- Divieto ex Art.76 Comma 5/a: scade il **07/08/2036**
- Divieto ex Art.76 Comma 5/b: scade il **07/08/2041**
- Divieto ex Art.76 Comma 6: scade il **07/08/2036**
- Divieto ex Art.76 Comma 7: scade il **07/08/2026**

Elenco particelle catastali interessate dai divieti

Comune	Sezione	Foglio	Particella	Qualita' assegnata	Area incendiata [mq]
POGGIBONSI		47	28	BOSCO CEDUO	623
POGGIBONSI		47	29	BOSCO CEDUO	279

Elenco proprietari Fascicolo Territoriale n. FEI n. 44101-2021-12 - 2021

Denominazione	C.F./P.I.	Indirizzo
GHINI MANUELA	GHNMNL67H56I726E	LOCALITA' CASTIGLIONI ALTO 12 53036 POGGIBONSI SI ITALIA

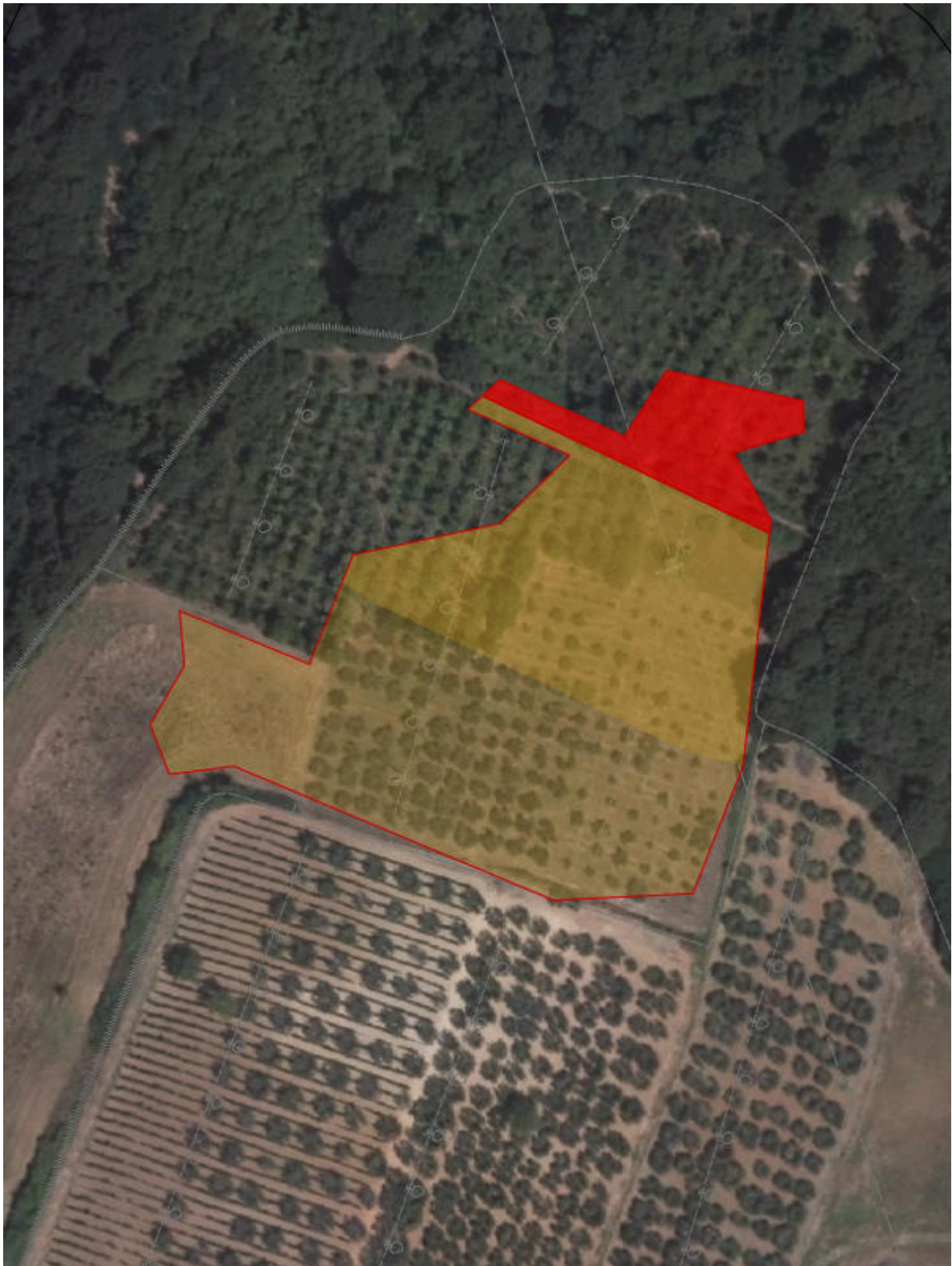

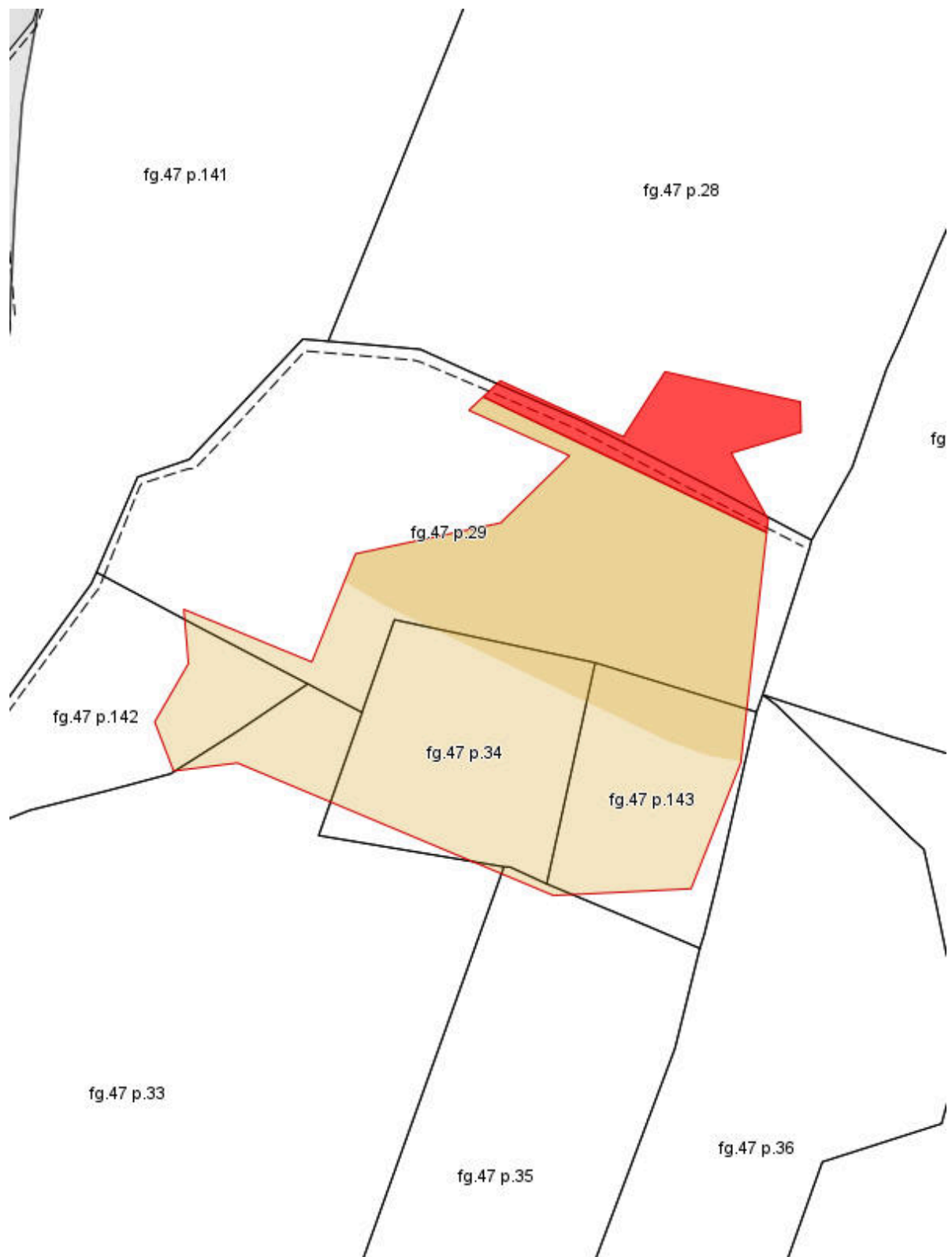

Fascicolo territoriale n. FEI n. 44101-2021-12 - 2021 Inquadramento su CTR - Scala 1:2000

- Area incendiata
- Bosco incendiato



Fascicolo territoriale n. FEI n. 44101-2021-12 - 2021 Inquadramento su Catasto - Scala 1:2000

-  Area incendiata
-  Bosco incendiato

Sezione 2

INCENDI ANNUALITÀ PRECEDENTI

Riepilogo scadenze divieti vigenti

Catasto 2014

(Approvato con Det. Dirig. n. 63/EU del 29/05/2014)



Comune di Poggibonsi

Catasto incendi boschivi

OGGETTO: L.R. N° 39/2000 e ss. mm. ed ii. - Catasto incendi boschivi Fascicolo territoriale n. 12 - 2008

Incendio ricadente nel comune di: POGGIBONSI - Localita': **MONTEMORLI - LA COCCOLA**

Data inizio incendio: 11/08/2008 12:45		Data fine incendio: 11/08/2008 16:00	
Grado di pericolosità della zona (secondo il piano regionale antincendio)	2	Vincoli o area protetta	NO
Superficie incendio [mq]	1.011,58	Superficie pascolo entro 50m	0,00
Causa presunta	3201 - incendi causati da attività ricreative e turistiche		

Specie **Altezza media [m]** **Superficie [ha]**

Danno economico **Euro**
TOTALE 0,00

Altitudine	Orografia	Esposizione	Vento	Pendenza	Precedenti incendi
FINO A 500 m	COLLINA	SE	BREZZA	DAL 20% AL 50%	0-5 ANNI

Note

Inquadrato come bosco dal Corpo Forestale dello Stato (Vds. scheda AIB-FN)



Fascicolo territoriale n. 12 - 2008 Inquadramento generale - Scala 1:10000

- Area incendiata
- Bosco incendiato
- Pascolto percorso dal fuoco
- Altro non vincolato

Fascicolo Territoriale n. 12 - 2008

Legge regione Toscana n°39 del 21 marzo 2000 e successive modificazione ed integrazioni, concernenti la gestione del catasto dei boschi percorsi dal fuoco e dei pascoli percorsi dal fuoco situati entro 50 metri da tali boschi

Scadenze divieti vigenti sull'area

- ~~Divieto ex Art.76 Comma 4/a: scade il 11/08/2018~~
- ~~Divieto ex Art.76 Comma 4/b: scaduto il 11/08/2013~~
- Divieto ex Art.76 Comma 5/a: scade il **11/08/2023**
- Divieto ex Art.76 Comma 5/b: scade il **11/08/2028**
- Divieto ex Art.76 Comma 6: scade il **11/08/2023**
- ~~Divieto ex Art.76 Comma 7: scaduto il 11/08/2013~~

Elenco particelle catastali interessate dai divieti

Comune	Sezione	Foglio	Particella	Qualita'	Area [mq]
POGGIBONSI		33	6	INCOLT PROD	569,33
POGGIBONSI		33	8	INCOLT PROD	13,29
POGGIBONSI		33	9	INCOLT PROD	120,51
POGGIBONSI		33	10	SEMIN ARBOR	39,12
POGGIBONSI		33	109	SEMINATIVO	269,32

Elenco proprietari Fascicolo Territoriale n. 12 - 2008

Denominazione	C.F./P.I.	Indirizzo
BARTALINI FABIO	BRTFBA63A30G752O	LOCALITA' COCCOLA 5 53036 POGGIBONSI SI
BARTALINI MARCELLO	BRTMCL33D14G752P	LOCALITA' PAPAIANO 14 53036 POGGIBONSI SI
BARTALINI SERGIO	BRTSRG64D30G752W	LOCALITA' PAPAIANO 15 53036 POGGIBONSI SI
FERRINI BRUNO	FRRBRN43T25B984K	LOCALITA' MONTEMORLI 4 53036 POGGIBONSI SI



Fascicolo territoriale n. 12 - 2008 Inquadramento su CTR - Scala 1:2000

- Area incendiata
- Bosco incendiato
- Pascolo percorso dal fuoco
- Altro non vincolato

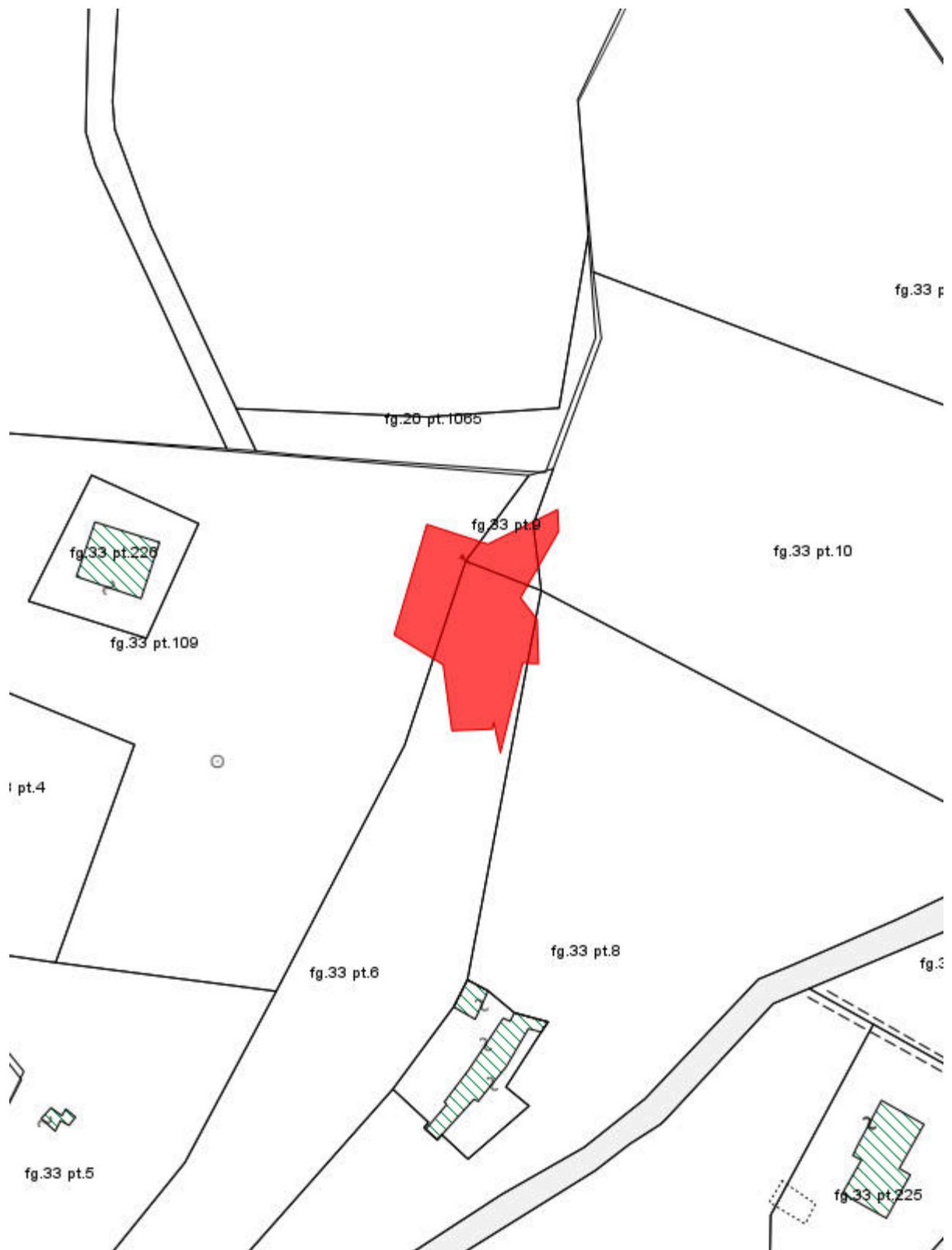

Fascicolo territoriale n. 12 - 2008 Inquadramento su Catasto - Scala 1:2000

- Area incendiata
- Bosco incendiato
- Pascolto percorso dal fuoco
- Altro non vincolato



Comune di Poggibonsi

Catasto incendi boschivi

OGGETTO: L.R. N° 39/2000 e ss. mm. ed ii. - Catasto incendi boschivi Fascicolo territoriale n. 17 - 2008

Incendio ricadente nel comune di: POGGIBONSI - Localita': PAPAIANO

Data inizio incendio: 03/07/2008 09:35		Data fine incendio: 03/07/2008	
Grado di pericolosità della zona (secondo il piano regionale antincendio)		Vincoli o area protetta	
Superficie incendio [mq]	469,39	Superficie pascolo entro 50m	0,00
Causa presunta			

Specie	Altezza media [m]	Superficie [ha]
--------	-------------------	-----------------

Danno economico	Euro
TOTALE	0,00



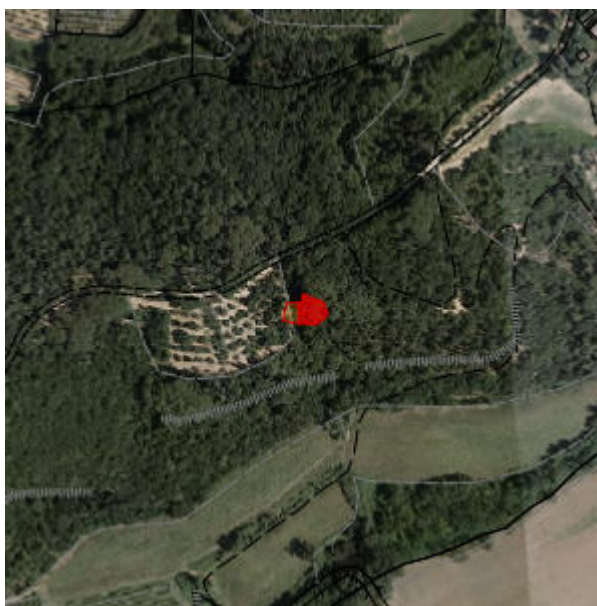

Altitudine	Orografia	Esposizione	Vento	Pendenza	Precedenti incendi

Note

Dati estratti dal S.I.M. (Sistema Informativo della Montagna) a cura del C.F.d.S.



Fascicolo territoriale n. 17 - 2008 Inquadramento generale - Scala 1:10000

-  Area incendiata
-  Bosco incendiato
-  Pascolto percorso dal fuoco
-  Altro non vincolato

Fascicolo Territoriale n. 17 - 2008

Legge regione Toscana n°39 del 21 marzo 2000 e successive modificazione ed integrazioni, concernenti la gestione del catasto dei boschi percorsi dal fuoco e dei pascoli percorsi dal fuoco situati entro 50 metri da tali boschi

Scadenze divieti vigenti sull'area

- ~~Divieto ex Art.76 Comma 4/a: scade il 03/07/2018~~
- ~~Divieto ex Art.76 Comma 4/b: scaduto il 03/07/2013~~
- Divieto ex Art.76 Comma 5/a: scade il **03/07/2023**
- Divieto ex Art.76 Comma 5/b: scade il **03/07/2028**
- Divieto ex Art.76 Comma 6: scade il **03/07/2023**
- ~~Divieto ex Art.76 Comma 7: scaduto il 03/07/2013~~

Elenco particelle catastali interessate dai divieti





Comune	Sezione	Foglio	Particella	Qualita'	Area [mq]
POGGIBONSI		26	24	BOSCO MISTO	469,39

Elenco proprietari Fascicolo Territoriale n. 17 - 2008

Denominazione	C.F./P.I.	Indirizzo
LAZZARESCHI LUIGI	LZZL GU39C29D612K	LOCALITA' AGRESTO 1 53036 POGGIBONSI SI



Fascicolo territoriale n. 17 - 2008 Inquadramento su CTR - Scala 1:2000

-  Area incendiata
-  Bosco incendiato
-  Pascolo percorso dal fuoco
-  Altro non vincolato

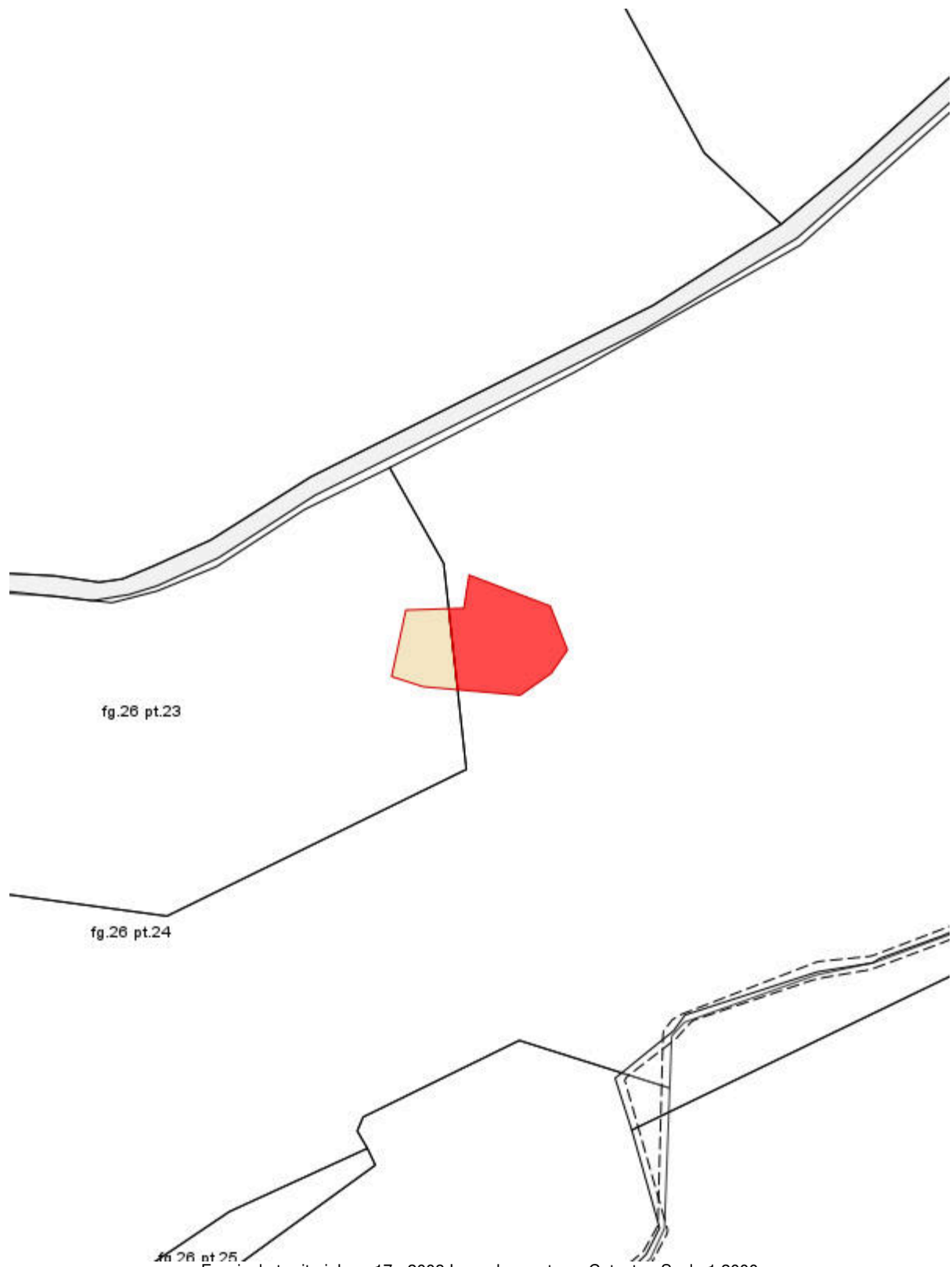

Fascicolo territoriale n. 17 - 2008 Inquadramento su Catasto - Scala 1:2000

- Area incendiata
- Bosco incendiato
- Pascolto percorso dal fuoco
- Altro non vincolato



Comune di Poggibonsi

Catasto incendi boschivi

OGGETTO: L.R. N° 39/2000 e ss. mm. ed ii. - Catasto incendi boschivi Fascicolo territoriale n. 20 - 2009

Incendio ricadente nel comune di: POGGIBONSI - Localita': **SANTA LUCIA**

Data inizio incendio: 13/08/2009 00:30		Data fine incendio: 13/08/2009	
Grado di pericolosità della zona (secondo il piano regionale antincendio)		Vincoli o area protetta	
Superficie incendio [mq]	286,00	Superficie pascolo entro 50m	0,00
Causa presunta			

Specie	Altezza media [m]	Superficie [ha]
--------	-------------------	-----------------

Danno economico	Euro
TOTALE	0,00





Altitudine	Orografia	Esposizione	Vento	Pendenza	Precedenti incendi

Note

Dati estratti dal S.I.M. (Sistema Informativo della Montagna) a cura del C.F.d.S.



Fascicolo territoriale n. 20 - 2009 Inquadramento generale - Scala 1:10000

-  Area incendiata
-  Bosco incendiato
-  Pascolto percorso dal fuoco
-  Altro non vincolato

Fascicolo Territoriale n. 20 - 2009

Legge regione Toscana n°39 del 21 marzo 2000 e successive modificazione ed integrazioni, concernenti la gestione del catasto dei boschi percorsi dal fuoco e dei pascoli percorsi dal fuoco situati entro 50 metri da tali boschi

Scadenze divieti vigenti sull'area

- ~~Divieto ex Art.76 Comma 4/a: scade il 13/08/2019~~
- ~~Divieto ex Art.76 Comma 4/b: scaduto il 13/08/2014~~
- Divieto ex Art.76 Comma 5/a: scade il 13/08/2024
- Divieto ex Art.76 Comma 5/b: scade il 13/08/2029
- Divieto ex Art.76 Comma 6: scade il 13/08/2024
- ~~Divieto ex Art.76 Comma 7: scaduto il 13/08/2014~~

Elenco particelle catastali interessate dai divieti

Comune	Sezione	Foglio	Particella	Qualita'	Area [mq]
POGGIBONSI		12	57	BOSCO MISTO	99,14
POGGIBONSI		13	68	PASCOLO ARB	186,86

Elenco proprietari Fascicolo Territoriale n. 20 - 2009

Denominazione	C.F./P.I.	Indirizzo
LAZZARESCHI LUIGI	LZZLGU39C29D612K	LOCALITA' AGRESTO 1 53036 POGGIBONSI SI



Fascicolo territoriale n. 20 - 2009 Inquadramento su CTR - Scala 1:2000

- Area incendiata
- Bosco incendiato
- Pascolto percorso dal fuoco
- Altro non vincolato

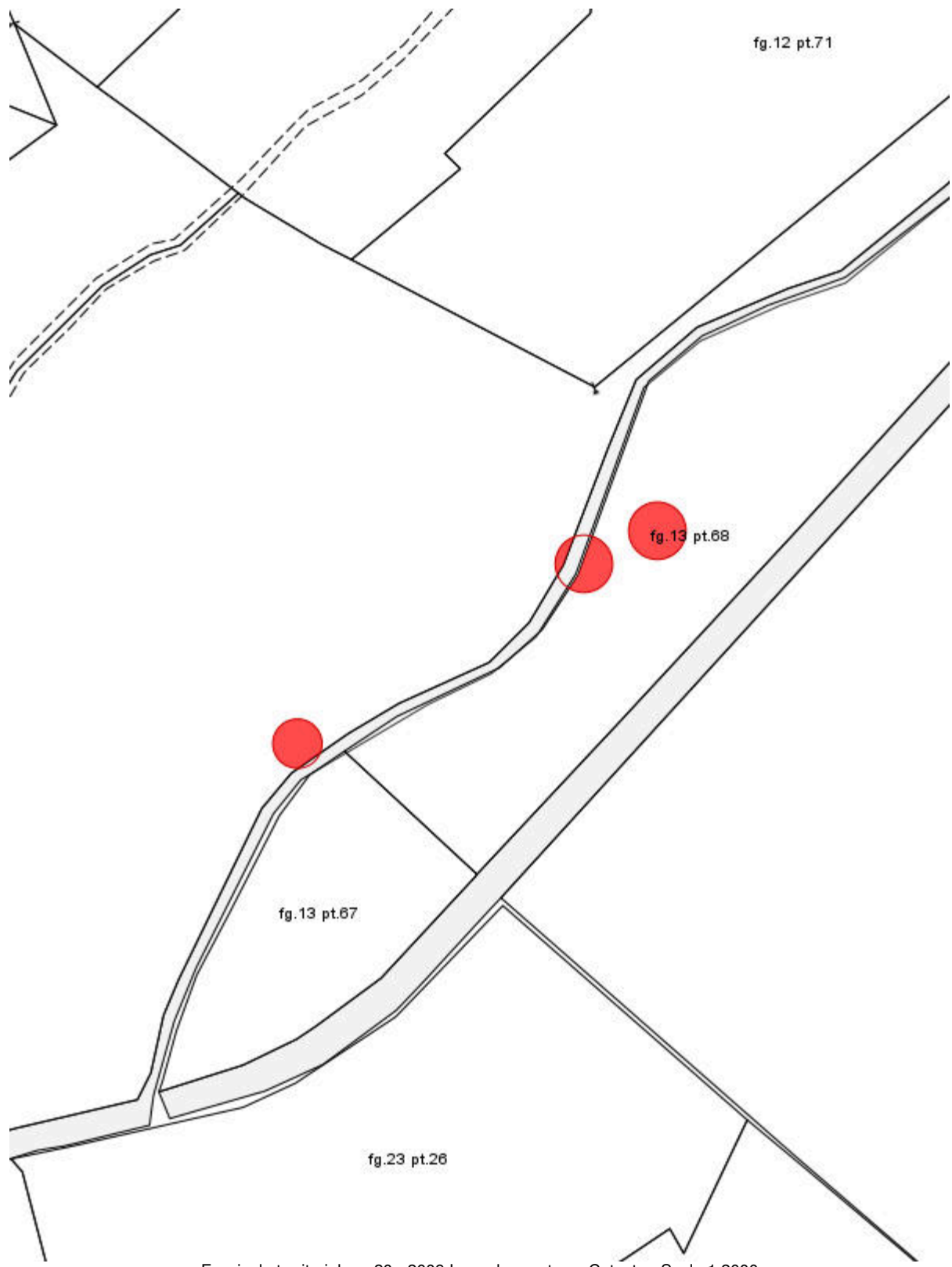

Fascicolo territoriale n. 20 - 2009 Inquadramento su Catasto - Scala 1:2000

- Area incendiata
- Bosco incendiato
- Pascolto percorso dal fuoco
- Altro non vincolato



Comune di Poggibonsi

Catasto incendi boschivi

OGGETTO: L.R. N° 39/2000 e ss. mm. ed ii. - Catasto incendi boschivi Fascicolo territoriale n. 9 - 2012

Incendio ricadente nel comune di: POGGIBONSI - Localita': **ORMANNI**

Data inizio incendio: 27/02/2012 14:40		Data fine incendio: 27/02/2012	
Grado di pericolosità della zona (secondo il piano regionale antincendio)		Vincoli o area protetta	
Superficie incendio [mq]	1.430,04	Superficie pascolo entro 50m	0,00
Causa presunta			

Specie	Altezza media [m]	Superficie [ha]
--------	-------------------	-----------------

Danno economico	Euro
TOTALE	0,00





Altitudine	Orografia	Esposizione	Vento	Pendenza	Precedenti incendi

Note

Dati estratti dal S.I.M. (Sistema Informativo della Montagna) a cura del C.F.d.S.



Fascicolo territoriale n. 9 - 2012 Inquadramento generale - Scala 1:10000

-  Area incendiata
-  Bosco incendiato
-  Pascolto percorso dal fuoco
-  Altro non vincolato

Fascicolo Territoriale n. 9 - 2012

Legge regione Toscana n°39 del 21 marzo 2000 e successive modificazione ed integrazioni, concernenti la gestione del catasto dei boschi percorsi dal fuoco e dei pascoli percorsi dal fuoco situati entro 50 metri da tali boschi

Scadenze divieti vigenti sull'area

- ~~Divieto ex Art.76 Comma 4/a: scade il 27/02/2022~~
- ~~Divieto ex Art.76 Comma 4/b: scade il 27/02/2017~~
- Divieto ex Art.76 Comma 5/a: scade il 27/02/2027
- Divieto ex Art.76 Comma 5/b: scade il 27/02/2032
- Divieto ex Art.76 Comma 6: scade il 27/02/2027
- ~~Divieto ex Art.76 Comma 7: scade il 27/02/2017~~

Elenco particelle catastali interessate dai divieti



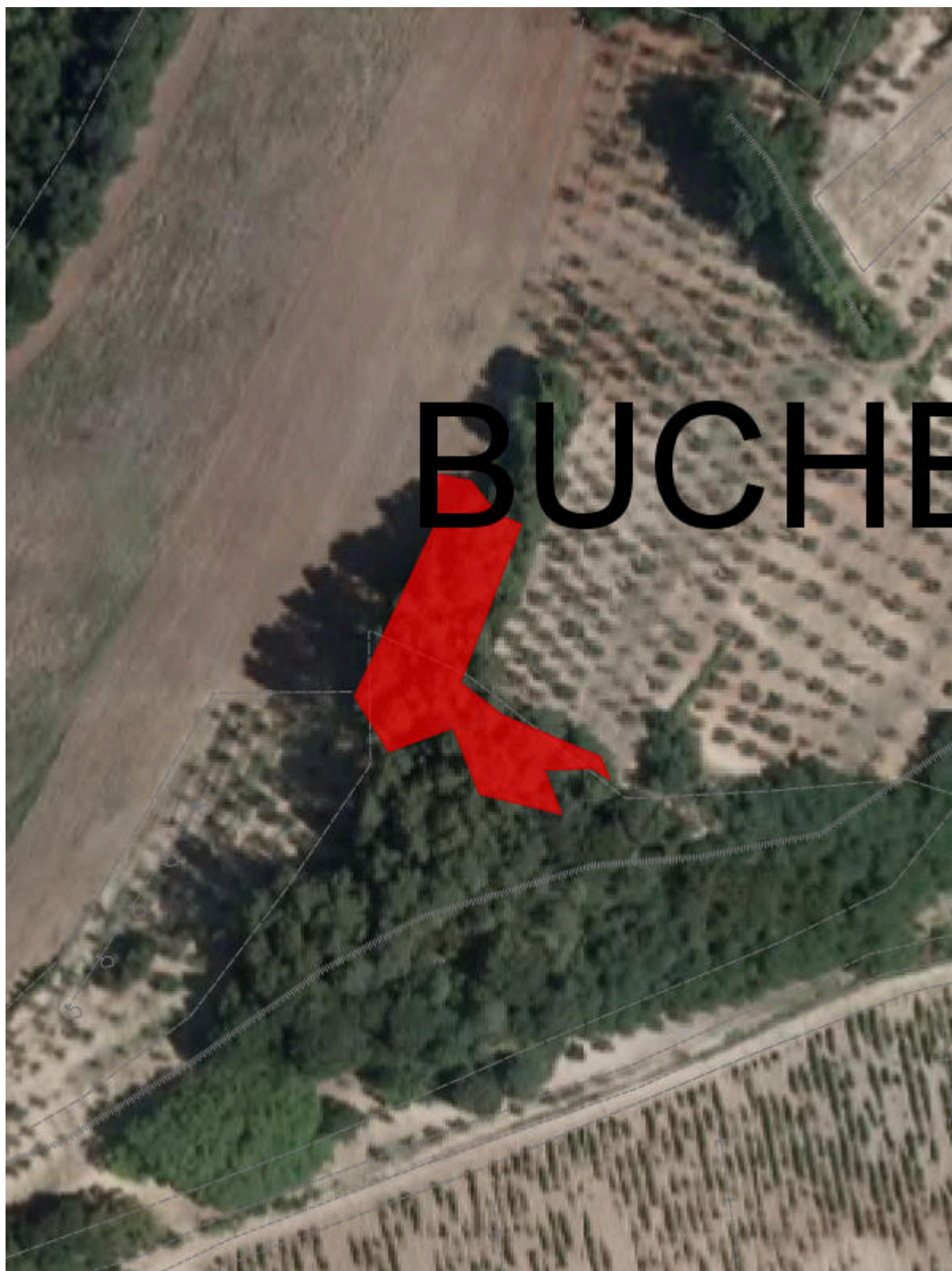

Comune	Sezione	Foglio	Particella	Qualita'	Area [mq]
POGGIBONSI		24	71	MODELLO 26	1.061,37
POGGIBONSI		24	72	MODELLO 26	368,67

Elenco proprietari Fascicolo Territoriale n. 9 - 2012

Denominazione	C.F./P.I.	Indirizzo
BRINI BATAACCHI PAOLO	BRNPLA30C01D612O	VIA DI TERZANO 30 50012 BAGNO A RIPOLI FI
BRINI BATAACCHI PAOLA	BRNPLA73R66G713G	VIA VICINALE PATERNO 13 50012 BAGNO A RIPOLI FI



Fascicolo territoriale n. 9 - 2012 Inquadramento su CTR - Scala 1:2000

-  Area incendiata
-  Bosco incendiato
-  Pascolo percorso dal fuoco
-  Altro non vincolato



Fascicolo territoriale n. 9 - 2012 Inquadramento su Catasto - Scala 1:2000

- Area incendiata
- Bosco incendiato
- Pascolo percorso dal fuoco
- Altro non vincolato



Comune di Poggibonsi

Catasto incendi boschivi

OGGETTO: L.R. N° 39/2000 e ss. mm. ed ii. - Catasto incendi boschivi Fascicolo territoriale n. 58 - 2012

Incendio ricadente nel comune di: POGGIBONSI - Localita': **GAGGIANO**

Data inizio incendio: 21/08/2012 19:00		Data fine incendio: 21/08/2012	
Grado di pericolosità della zona (secondo il piano regionale antincendio)		Vincoli o area protetta	
Superficie incendio [mq]	84,97	Superficie pascolo entro 50m	0,00
Causa presunta			

Specie	Altezza media [m]	Superficie [ha]
--------	-------------------	-----------------

Danno economico	Euro
TOTALE	0,00

Altitudine	Orografia	Esposizione	Vento	Pendenza	Precedenti incendi

Note

Dati estratti dal S.I.M. (Sistema Informativo della Montagna) a cura del C.F.d.S.

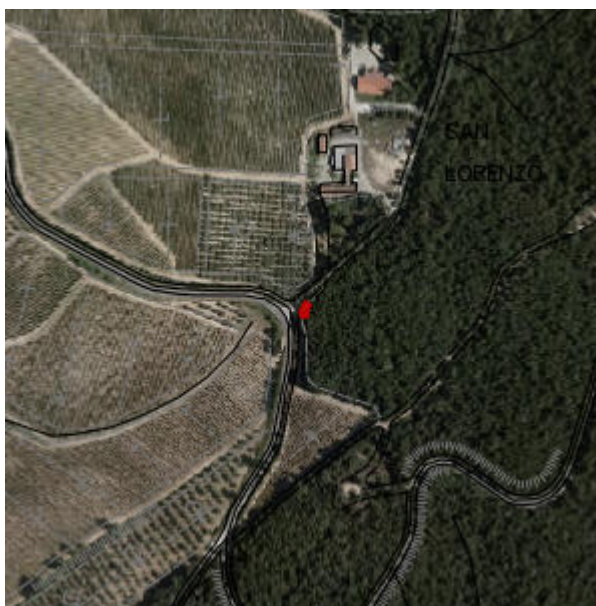

Fascicolo territoriale n. 58 - 2012 Inquadramento generale - Scala 1:10000

- Area incendiata
- Bosco incendiato
- Pascolto percorso dal fuoco
- Altro non vincolato

Fascicolo Territoriale n. 58 - 2012

Legge regione Toscana n°39 del 21 marzo 2000 e successive modificazione ed integrazioni, concernenti la gestione del catasto dei boschi percorsi dal fuoco e dei pascoli percorsi dal fuoco situati entro 50 metri da tali boschi

Scadenze divieti vigenti sull'area

- Divieto ex Art.76 Comma 4/a: scade il **21/08/2022**
- ~~Divieto ex Art.76 Comma 4/b: scade il 21/08/2017~~
- Divieto ex Art.76 Comma 5/a: scade il **21/08/2027**
- Divieto ex Art.76 Comma 5/b: scade il **21/08/2032**
- Divieto ex Art.76 Comma 6: scade il **21/08/2027**
- ~~Divieto ex Art.76 Comma 7: scade il 21/08/2017~~

Elenco particelle catastali interessate dai divieti



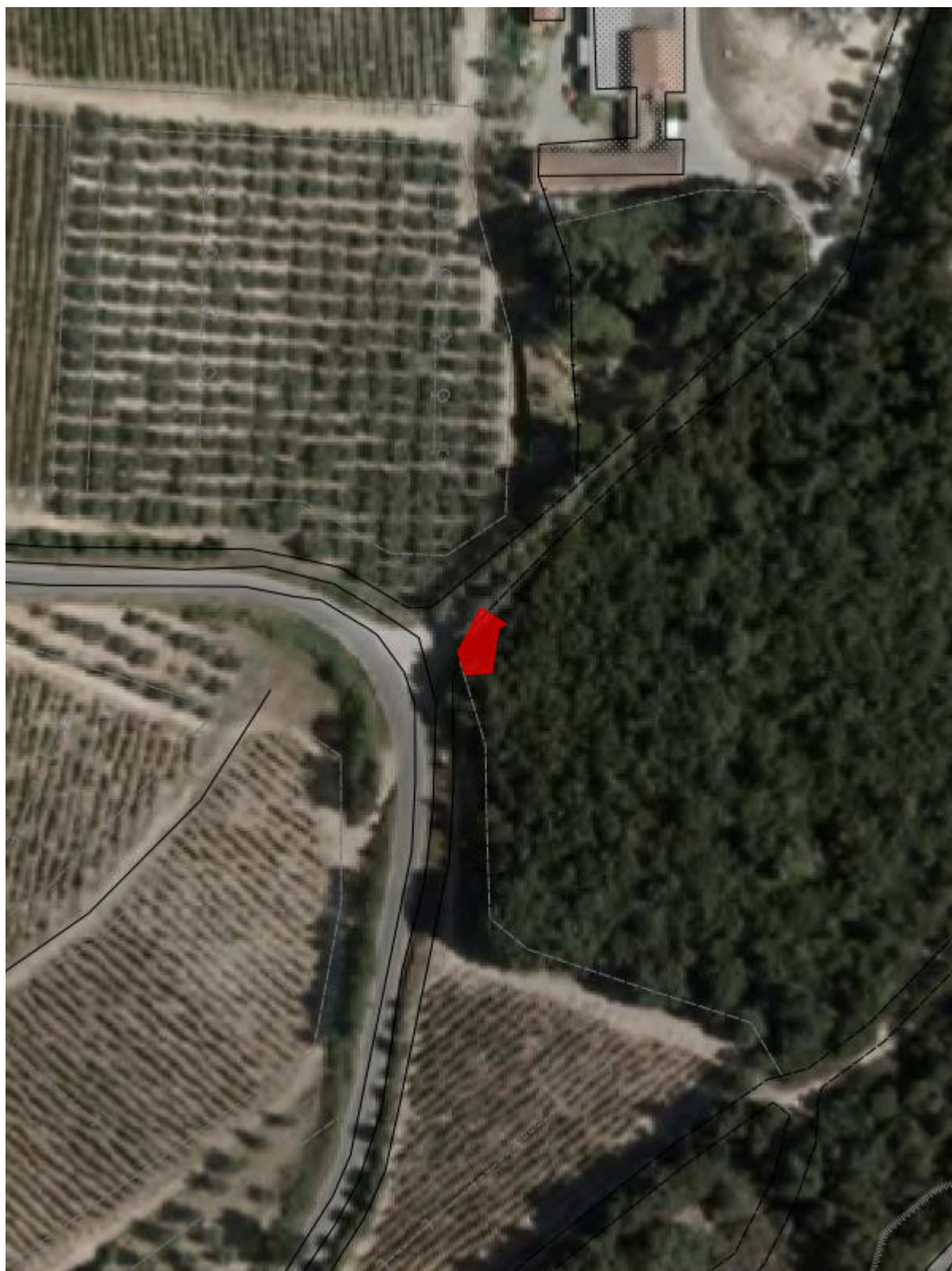

Comune	Sezione	Foglio	Particella	Qualita'	Area [mq]
POGGIBONSI		25	77	BOSCO MISTO	84,97

Elenco proprietari Fascicolo Territoriale n. 58 - 2012

Denominazione	C.F./P.I.	Indirizzo
GRUPPO ITALIANO VINI Spa	03508110230	VILLA BELVEDERE DI CALMASINO 37011 BARDOLINO VR







Fascicolo territoriale n. 58 - 2012 Inquadramento su CTR - Scala 1:2000

-  Area incendiata
-  Bosco incendiato
-  Pascolo percorso dal fuoco
-  Altro non vincolato



Fascicolo territoriale n. 58 - 2012 Inquadramento su Catasto - Scala 1:2000

-  Area incendiata
-  Bosco incendiato
-  Pascolto percorso dal fuoco
-  Altro non vincolato



Comune di Poggibonsi

Catasto incendi boschivi

OGGETTO: L.R. N° 39/2000 e ss. mm. ed ii. - Catasto incendi boschivi Fascicolo territoriale n. 59 - 2012

Incendio ricadente nel comune di: POGGIBONSI - Localita': **PIAN DEI CAMPI**

Data inizio incendio: 22/08/2012 09:00		Data fine incendio: 22/08/2012	
Grado di pericolosità della zona (secondo il piano regionale antincendio)		Vincoli o area protetta	
Superficie incendio [mq]	1.045,56	Superficie pascolo entro 50m	0,00
Causa presunta			

Specie	Altezza media [m]	Superficie [ha]
--------	-------------------	-----------------

Danno economico	Euro
TOTALE	0,00





Altitudine	Orografia	Esposizione	Vento	Pendenza	Precedenti incendi

Note

Dati estratti dal S.I.M. (Sistema Informativo della Montagna) a cura del C.F.d.S.



Fascicolo territoriale n. 59 - 2012 Inquadramento generale - Scala 1:10000

-  Area incendiata
-  Bosco incendiato
-  Pascolto percorso dal fuoco
-  Altro non vincolato

Fascicolo Territoriale n. 59 - 2012

Legge regione Toscana n°39 del 21 marzo 2000 e successive modificazione ed integrazioni, concernenti la gestione del catasto dei boschi percorsi dal fuoco e dei pascoli percorsi dal fuoco situati entro 50 metri da tali boschi

Scadenze divieti vigenti sull'area

- Divieto ex Art.76 Comma 4/a: scade il **22/08/2022**
- ~~Divieto ex Art.76 Comma 4/b: scade il 22/08/2017~~
- Divieto ex Art.76 Comma 5/a: scade il **22/08/2027**
- Divieto ex Art.76 Comma 5/b: scade il **22/08/2032**
- Divieto ex Art.76 Comma 6: scade il **22/08/2027**
- ~~Divieto ex Art.76 Comma 7: scade il 22/08/2017~~

Elenco particelle catastali interessate dai divieti





Comune	Sezione	Foglio	Particella	Qualita'	Area [mq]
POGGIBONSI		40	141	BOSCO MISTO	20,50
POGGIBONSI		40	142	BOSCO MISTO	1.025,06

Elenco proprietari Fascicolo Territoriale n. 59 - 2012

Denominazione	C.F./P.I.	Indirizzo
LA ROSA MARIA INCORONATA	LRSMNC53B41A519S	VIA DEL PONTENUOVO 28 53036 POGGIBONSI SI
LA ROSA SAVERIO SALVATORE	LRSSRS55R09F402N	LOCALITA' PIANDICAMPI 12 53036 POGGIBONSI SI
RUZZA MARIA LUISA	RZZMLS58P54D671X	LOCALITA' PIANDICAMPI 12 53036 POGGIBONSI SI



Fascicolo territoriale n. 59 - 2012 Inquadramento su CTR - Scala 1:2000

-  Area incendiata
-  Bosco incendiato
-  Pascolo percorso dal fuoco
-  Altro non vincolato

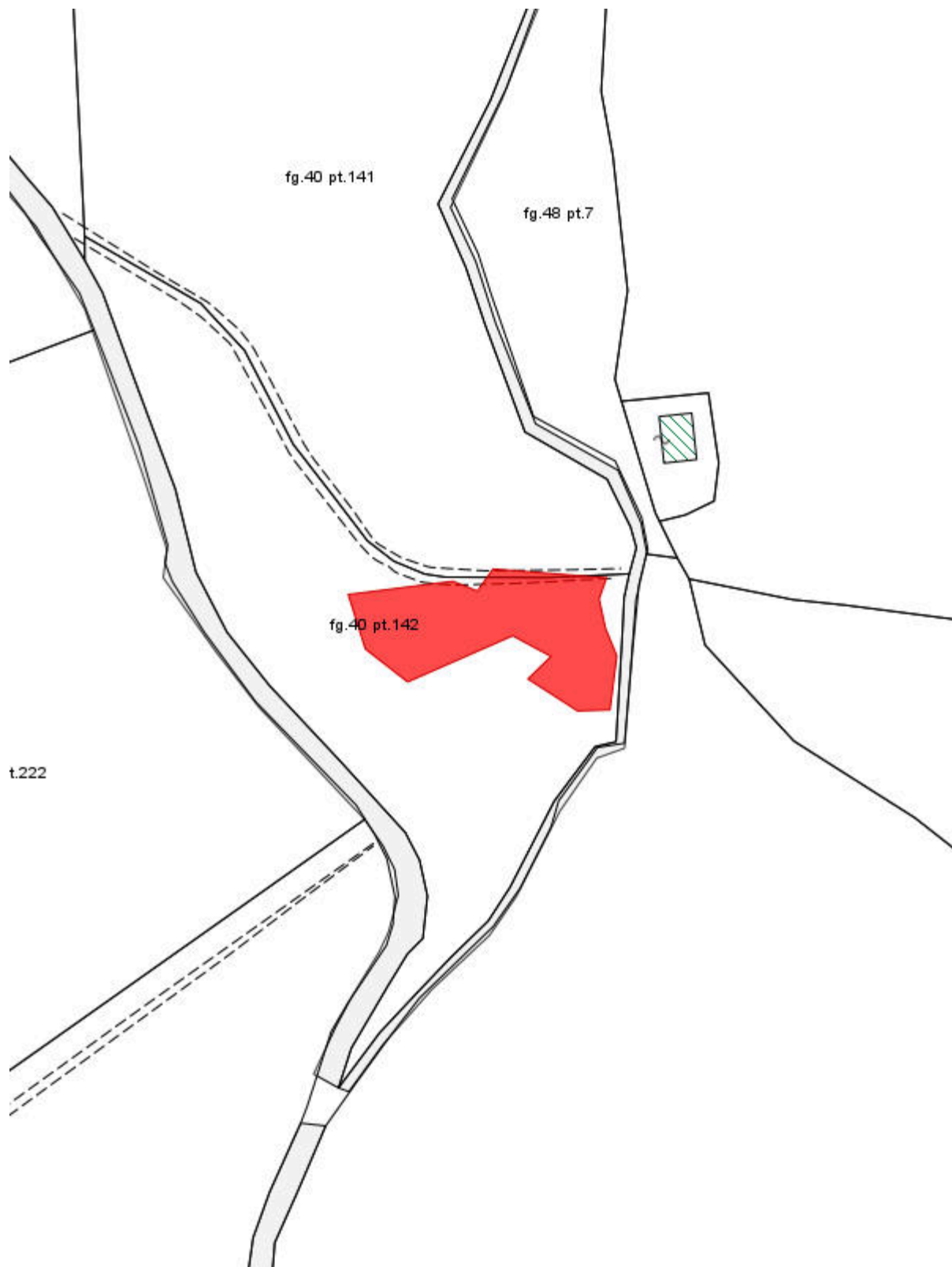

Fascicolo territoriale n. 59 - 2012 Inquadramento su Catasto - Scala 1:2000

- Area incendiata
- Bosco incendiato
- Pascolo percorso dal fuoco
- Altro non vincolato



Comune di Poggibonsi

Catasto incendi boschivi

OGGETTO: L.R. N° 39/2000 e ss. mm. ed ii. - Catasto incendi boschivi Fascicolo territoriale n. 70 - 2012

Incendio ricadente nel comune di: POGGIBONSI - Localita': **MONTELONTI**

Data inizio incendio: 19/08/2012 03:00		Data fine incendio: 19/08/2012	
Grado di pericolosità della zona (secondo il piano regionale antincendio)		Vincoli o area protetta	
Superficie incendio [mq]	666,97	Superficie pascolo entro 50m	0,00
Causa presunta			

Specie	Altezza media [m]	Superficie [ha]
--------	-------------------	-----------------

Danno economico	Euro
TOTALE	0,00





Altitudine	Orografia	Esposizione	Vento	Pendenza	Precedenti incendi

Note

Dati estratti dal S.I.M. (Sistema Informativo della Montagna) a cura del C.F.d.S.



Fascicolo territoriale n. 70 - 2012 Inquadramento generale - Scala 1:10000

-  Area incendiata
-  Bosco incendiato
-  Pascolto percorso dal fuoco
-  Altro non vincolato

Fascicolo Territoriale n. 70 - 2012

Legge regione Toscana n°39 del 21 marzo 2000 e successive modificazione ed integrazioni, concernenti la gestione del catasto dei boschi percorsi dal fuoco e dei pascoli percorsi dal fuoco situati entro 50 metri da tali boschi

Scadenze divieti vigenti sull'area

- Divieto ex Art.76 Comma 4/a: scade il **19/08/2022**
- ~~Divieto ex Art.76 Comma 4/b: scade il 19/08/2017~~
- Divieto ex Art.76 Comma 5/a: scade il **19/08/2027**
- Divieto ex Art.76 Comma 5/b: scade il **19/08/2032**
- Divieto ex Art.76 Comma 6: scade il **19/08/2027**
- ~~Divieto ex Art.76 Comma 7: scade il 19/08/2017~~

Elenco particelle catastali interessate dai divieti

Comune	Sezione	Foglio	Particella	Qualita'	Area [mq]
POGGIBONSI		20	248	BOSCO MISTO	165,14
POGGIBONSI		20	856	BOSCO MISTO	350,01
POGGIBONSI		20	1052	BOSCO MISTO	151,82





Elenco proprietari Fascicolo Territoriale n. 70 - 2012

Denominazione	C.F./P.I.	Indirizzo
AGECO - S.R.L.	06607650154	LOC. MONTELONTI 9 53036 POGGIBONSI SI
BRIVIO ALDO	BRV LDA73L16C101J	VIA SPIGA 6 23807 MERATE LC
CIOCCI ELISA	CCCLSE77E64G752Q	LOCALITA' MONTELONTI 9 53036 POGGIBONSI SI
CIULLI LUCA	CLLLCU63L12G752N	VIALE G.GARIBALDI 43 53036 POGGIBONSI SI
CARPIGNANI LINA	CRPLNI22R60C101K	VIA SENESE ROMANA 364 53053 EMPOLI FI
CARPIGNANI ALESSANDRO	CRPLSN63D24D612R	VIA CAPRIGLIA 6 55045 PIETRASANTA LU
CARPIGNANI ROBERTO	CRPRRT61D21D612O	VIALE D ALVIANO 32 31100 TREVISO TV
CRISTIANO ANNA MARIA	CRSNMR47D41H646U	LOCALITA' MONTELONTI 12 53036 POGGIBONSI SI
CASTAGNOZZI SAVERIO	CSTSVR40B29A399V	LOCALITA' MONTELONTI 12 53036 POGGIBONSI SI
ADDOLORATI GIANCARLO	DDLGCR61P27G752J	GALLERIA CAV. ORDINE V.VENETO 4 53036 POGGIBONSI SI
ADDOLORATI ANDREA	DDLNDR92E14G752W	LOCALITA' PALAGETTO 5 53036 POGGIBONSI SI
FIORAVANTI EMILIA	FRVMLE52D45H501P	LOCALITA' MONTELONTI 9 53036 POGGIBONSI SI
MATTIOLO CLAUDIO	MTTCLD44P10F205X	VIALE MATTEOTTI 8/B 20095 CUSANO MILANINO MI
MUZZI SIMONA	MZZSMN66D62G752F	LOCALITA' MONTELONTI 9 53036 POGGIBONSI SI ITALIA
NIGI ELISABETTA	NGILBT62M67G752K	LOCALITA' MONTELONTI 9 53036 POGGIBONSI SI
PACINI ANDREA	PCNNDR64L31I726A	LOCALITA' MONTELONTI 9 53036 POGGIBONSI SI

RINALDI DANIELE	RNLDNL67H07F257R	LOCALITA' MONTELONTI 9 53036 POGGIBONSI SI
ROSATI ROSSANO	RSTRSN50A03C662B	LOCALITA' MONTELONTI 9 53036 POGGIBONSI SI
SCUDIERO LORENZO	SCDLNZ58M10Z110P	RUE DE LA MOTTER MINSARD 5 ORLEANS FRANCIA
SANNINO DOMENICO MARIA	SNNDNC70H08F839P	VIALE GARIBALDI 45 53036 POGGIBONSI SI
SERAFINI MARIA ROSA	SRFMRS58M41F715D	VIA MARCONI 78 47833 MORCIANO DI ROMAGNA RN
SARTINI LETIZIA	SRTLZ71M42I726Y	LOCALITA' MONTELONTI 9 53036 POGGIBONSI SI
VITIELLO SALVATORE	VTLSVT66T18F839B	LOCALITA' MONTELONTI 9 53036 POGGIBONSI SI



Fascicolo territoriale n. 70 - 2012 Inquadramento su CTR - Scala 1:2000

-  Area incendiata
-  Bosco incendiato
-  Pascolo percorso dal fuoco
-  Altro non vincolato



Fascicolo territoriale n. 70 - 2012 Inquadramento su Catasto - Scala 1:2000

- Area incendiata
- Bosco incendiato
- Pascolto percorso dal fuoco
- Altro non vincolato

Aggiornamento Catasto 2016

(Approvato con Det. Dirig. n. 81/EU del 20/05/2016)



Comune di Poggibonsi

Catasto incendi boschivi

**OGGETTO: L.R. N° 39/2000 e ss. mm. ed ii. - Catasto incendi boschivi
Fascicolo territoriale n. 6 - 2015**

Incendio ricadente nel comune di: POGGIBONSI - Località: **LOC. SANT'ANTONIO**

Data inizio incendio: 02/07/2015 13:30		Data fine incendio: 02/07/2015 17:50	
Grado di pericolosità della zona (secondo il piano regionale antincendio)		Vincoli o area protetta	
Superficie incendio [mq]	725,52	Superficie pascolo entro 50m	0,00
Causa presunta			

Specie	Altezza media [m]	Superficie [ha]
13 - Querceti rovere-farnia (ceduo)	6	0,0726



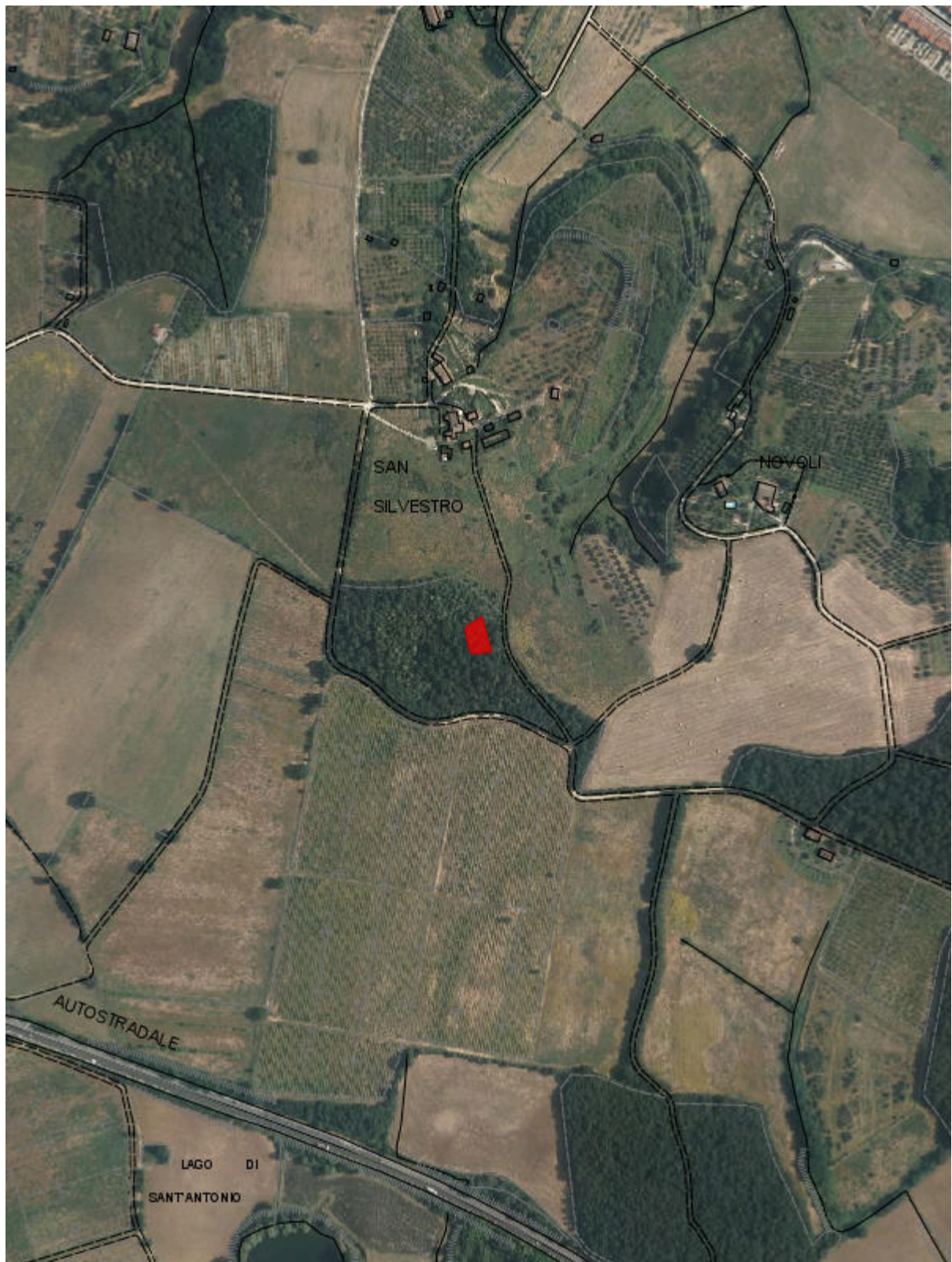

Danno economico	Euro
TOTALE	0,00

Altitudine	Orografia	Esposizione	Vento	Pendenza	Precedenti incendi
FINO A 500 m	COLLINA		BREZZA	FINO AL 20%	MAI

Note



Fascicolo territoriale n. 6 - 2015 Inquadramento generale - Scala 1:10000

-  Area incendiata
-  Bosco incendiato
-  Pascolto percorso dal fuoco
-  Altro non vincolato

Fascicolo Territoriale n. 6 - 2015

Legge regione Toscana n°39 del 21 marzo 2000 e successive modificazione ed integrazioni, concernenti la gestione del catasto dei boschi percorsi dal fuoco e dei pascoli percorsi dal fuoco situati entro 50 metri da tali boschi

Scadenze divieti vigenti sull'area

- Divieto ex Art.76 Comma 4/a: scade il **02/07/2025**
- ~~Divieto ex Art.76 Comma 4/b: scade il 02/07/2020~~
- Divieto ex Art.76 Comma 5/a: scade il **02/07/2030**
- Divieto ex Art.76 Comma 5/b: scade il **02/07/2035**
- Divieto ex Art.76 Comma 6: scade il **02/07/2030**
- ~~Divieto ex Art.76 Comma 7: scade il 02/07/2020~~

Elenco particelle catastali interessate dai divieti





Comune	Sezione	Foglio	Particella	Qualita'	Area [mq]
POGGIBONSI		67	41	BOSCO MISTO	725,52

Elenco proprietari Fascicolo Territoriale n. 6 - 2015

Denominazione	C.F./P.I.	Indirizzo
BETTI GIOVAN BATTISTA	BTTGNB54B06E933X	LOCALITA' SANT'ANTONIO 10 53036 POGGIBONSI SI ITALIA



Fascicolo territoriale n. 6 - 2015 Inquadramento su CTR - Scala 1:2000

-  Area incendiata
-  Bosco incendiato
-  Pascolo percorso dal fuoco
-  Altro non vincolato



Fascicolo territoriale n. 6 - 2015 Inquadramento su Catasto - Scala 1:2000

- Area incendiata
- Bosco incendiato
- Pascolo percorso dal fuoco
- Altro non vincolato

Aggiornamento Catasto 2018

(Approvato con Det. Dirig. n. 103/EU del 31/05/2018)



Comune di Poggibonsi

Catasto incendi boschivi

OGGETTO: L.R. N° 39/2000 e ss. mm. ed ii. - Catasto incendi boschivi Fascicolo territoriale n. 8- 2017

Incendio ricadente nel comune di: POGGIBONSI - Localita': **LOC. STROLLA**

Data inizio incendio: 23/06/2017 00:00		Data fine incendio:	
Grado di pericolosità della zona (<i>secondo il piano regionale antincendio</i>)		Vincoli o area protetta	
Superficie incendio [mq]	5.180,35	Superficie pascolo entro 50m	0,00
Causa presunta			

Specie	Altezza media [m]	Superficie [ha]
--------	-------------------	-----------------

Danno economico	Euro
TOTALE	0,00

Altitudine	Orografia	Esposizione	Vento	Pendenza	Precedenti incendi

Note

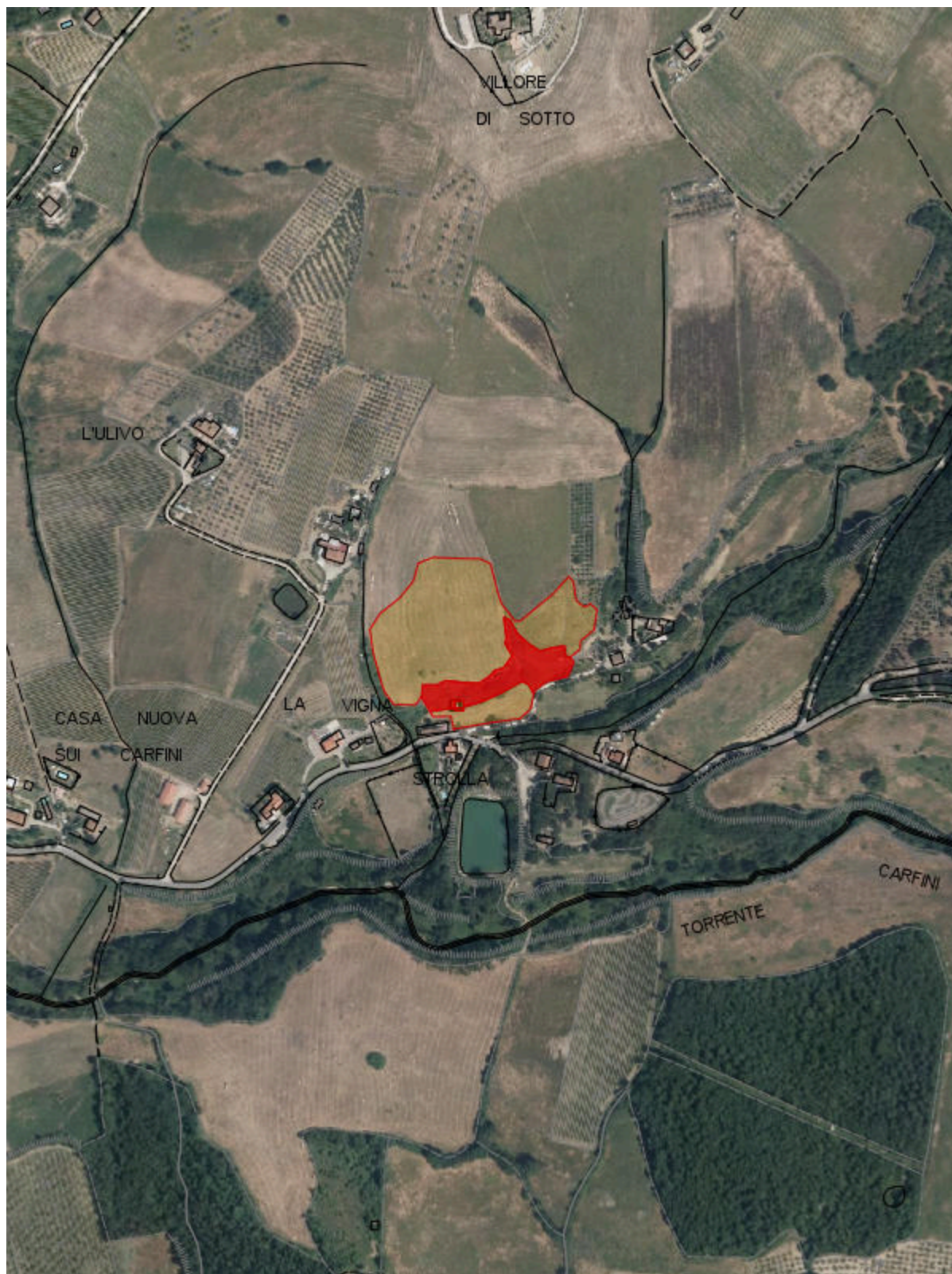

Fascicolo territoriale n. 8-2017 - Inquadramento generale - Scala 1:10000

- Area incendiata
- Bosco incendiato
- Pascolo percorso dal fuoco
- Altro non vincolato

Fascicolo Territoriale n. 8-2017

Legge regione Toscana n°39 del 21 marzo 2000 e successive modificazione ed integrazioni, concernenti la gestione del catasto dei boschi percorsi dal fuoco e dei pascoli percorsi dal fuoco situati entro 50 metri da tali boschi

Scadenze divieti vigenti sull'area

- Divieto ex Art.76 Comma 4/a: scade il **23/06/2027**
- Divieto ex Art.76 Comma 4/b: scade il **23/06/2022**
- Divieto ex Art.76 Comma 5/a: scade il **23/06/2032**
- Divieto ex Art.76 Comma 5/b: scade il **23/06/2037**
- Divieto ex Art.76 Comma 6: scade il **23/06/2032**
- Divieto ex Art.76 Comma 7: scade il **23/06/2022**

Elenco particelle catastali interessate dai divieti

Comune	Sezione	Foglio	Particella	Qualita' assegnata	Area incendiata [mq]
POGGIBONSI		45	18	MODELLO 26	13,85
POGGIBONSI		45	19	MODELLO 26	565,11
POGGIBONSI		45	20	SEMINATIVO	2.006,66
POGGIBONSI		45	104	SEMINATIVO	5,38
POGGIBONSI		45	121	SEMINATIVO	1.673,91
POGGIBONSI		45	143	SEMINATIVO	734,02
POGGIBONSI		45	170	ENTE URBANO	181,42

Elenco proprietari Fascicolo Territoriale n. 8-2017

Denominazione	C.F./P.I.	Indirizzo
BERTI GRAZIA	BRTGRZ54S44G752P	VIA DI MOCARELLO 28 53036 POGGIBONSI SI ITALIA
RICIGLIANO ANTONIO	RCGNTN63C16G752H	
RICIGLIANO CINZIA	RCGCNZ69A61G752G	VIA SANGALLO 183 53036 POGGIBONSI SI ITALIA
TRONNOLONE CARMELA	TRNCML39H67H646X	VIA DELLA COLLINA 27 53036 POGGIBONSI SI ITALIA
BERTI MARCELLA	BRTMCL45S43G752Z	LOCALITA' LECCHI 32 53036 POGGIBONSI SI ITALIA
TRONNOLONE DONATO	TRNDNT56L14G752D	LOCALITA' STROLLA 5 53036 POGGIBONSI SI ITALIA



Fascicolo territoriale n. 8-2017 - Inquadramento su CTR - Scala 1:2000

- Area incendiata
- Bosco incendiato
- Pascolto percorso dal fuoco
- Altro non vincolato

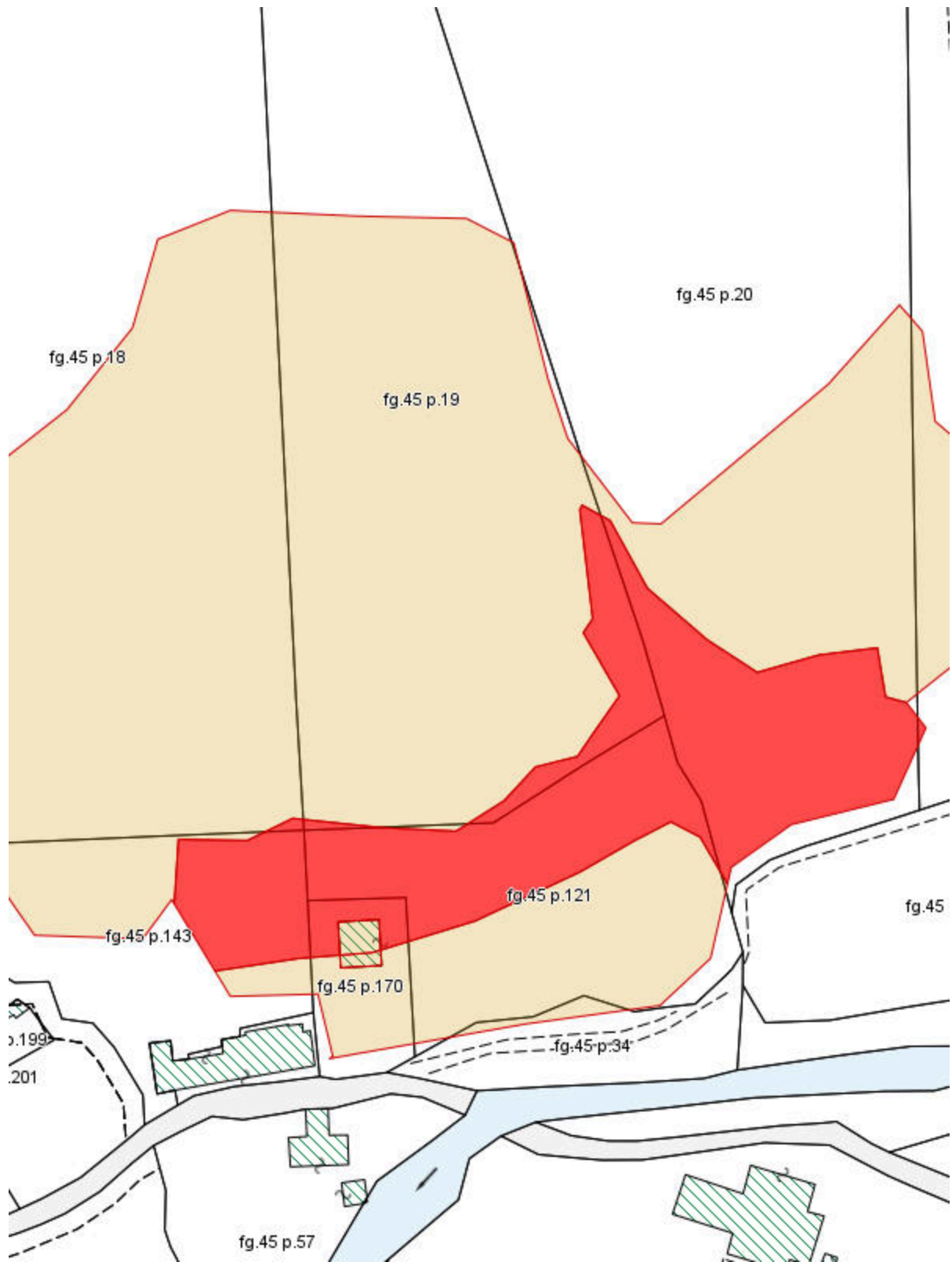

Fascicolo territoriale n. 8-2017 - Inquadramento su Catasto - Scala 1:2000

- Area incendiata
- Bosco incendiato
- Pascolto percorso dal fuoco
- Altro non vincolato



Comune di Poggibonsi

Catasto incendi boschivi

OGGETTO: L.R. N° 39/2000 e ss. mm. ed ii. - Catasto incendi boschivi Fascicolo territoriale n. 29-2017

Incendio ricadente nel comune di: POGGIBONSI - Localita': **LOC. ORNETO**

Data inizio incendio: 27/07/2017 15:40		Data fine incendio:	
Grado di pericolosità della zona (secondo il piano regionale antincendio)		Vincoli o area protetta	
Superficie incendio [mq]	496,15	Superficie pascolo entro 50m	0,00
Causa presunta			

Specie	Altezza media [m]	Superficie [ha]
--------	-------------------	-----------------

Danno economico	Euro
TOTALE	0,00

Altitudine	Orografia	Esposizione	Vento	Pendenza	Precedenti incendi

Note



Fascicolo territoriale n. 29-2017 - Inquadramento generale - Scala 1:10000

- Area incendiata
- Bosco incendiato
- Pascolo percorso dal fuoco
- Altro non vincolato

Fascicolo Territoriale n. 29-2017

Legge regione Toscana n°39 del 21 marzo 2000 e successive modificazione ed integrazioni, concernenti la gestione del catasto dei boschi percorsi dal fuoco e dei pascoli percorsi dal fuoco situati entro 50 metri da tali boschi

Scadenze divieti vigenti sull'area

- Divieto ex Art.76 Comma 4/a: scade il **27/07/2027**
- Divieto ex Art.76 Comma 4/b: scade il **27/07/2022**
- Divieto ex Art.76 Comma 5/a: scade il **27/07/2032**
- Divieto ex Art.76 Comma 5/b: scade il **27/07/2037**
- Divieto ex Art.76 Comma 6: scade il **27/07/2032**
- Divieto ex Art.76 Comma 7: scade il **27/07/2022**

Elenco particelle catastali interessate dai divieti





Comune	Sezione	Foglio	Particella	Qualita'	Area [mq]
POGGIBONSI		32	13	BOSCO MISTO	496,15

Elenco proprietari Fascicolo Territoriale n. 29-2017

Denominazione	C.F./P.I.	Indirizzo
MANGANELLI SONIA	MNGSNO69H45I726Q	VIA DELLA PRUGNOLICCIA 123 57128 LIVORNO (LI) ITALIA



Fascicolo territoriale n. 29-2017 - Inquadramento su CTR - Scala 1:2000

-  Area incendiata
-  Bosco incendiato
-  Pascolo percorso dal fuoco
-  Altro non vincolato

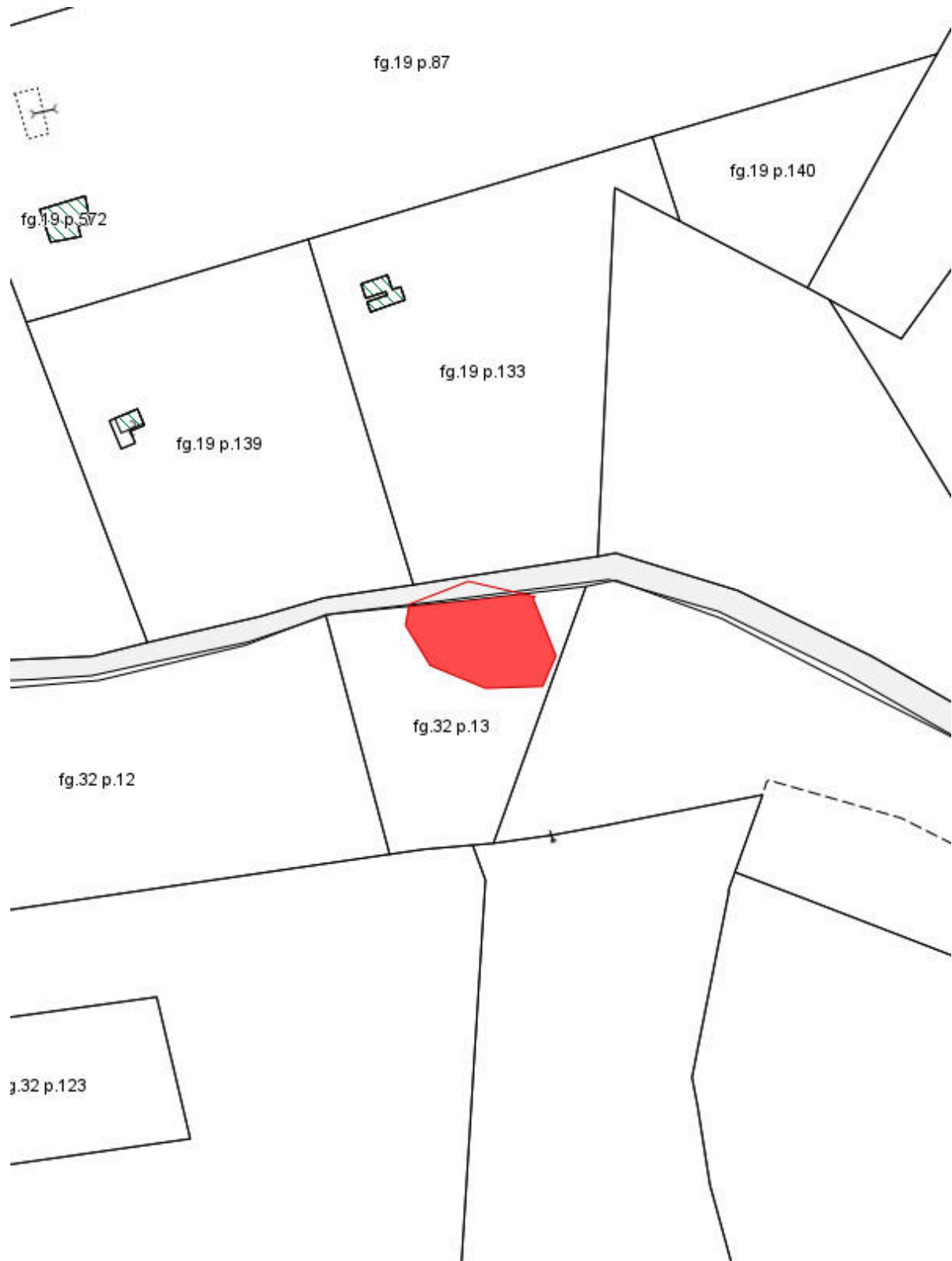

Fascicolo territoriale n. 29-2017 - Inquadramento su Catasto - Scala 1:2000

- Area incendiata
- Bosco incendiato
- Pascolo percorso dal fuoco
- Altro non vincolato