

PIANO OPERATIVO



Comune di Montemurlo
Provincia di Prato

PO

novembre 2018

QP - quadro progettuale

*Individuazione dei beni
sottoposti a vincolo ai fini espropriativi*

QP 02

allegato D

Sindaco

Mauro Lorenzini

Assessore all' Urbanistica

Giorgio Perruccio

Responsabile del procedimento

Giacomo Dardi

Garante dell' Informazione e Partecipazione

Sara Tintori

Gruppo di progetto

Daniela Campolmi

responsabile Urbanistica

Maria Grazia La Porta

responsabile Pianificazione intermedia

Sara Pescioni

Luca Agostini

Consulenti

Aspetti ambientali - VAS

Andrea Giraldi

Sistema informativo

Idp progetti gis

Aspetti socio-economici

Mauro Lombardi

Marika Macchi

Annalisa Tonarelli

Aspetti geologici

Gaddo Mannori

Ferruccio Capecchi

Alessandra Mucci

Aspetti idraulici

Davide Settesoldi

Contribuiti di settore

Settore edilizia privata -SUAP

Sandra Vannucci

Claudia Baroncelli

Cristiano Nastasi



**Elenco delle Particelle Catastali soggette a vincolo
preordinato all'esproprio conseguenti a nuove previsioni
del Piano Operativo**

UTOE 1 - Montemurlo

UTOE 2 - Bagnolo

UTOE 3 - Oste

UTOE 4 - Monteferrato

UTOE	DESTINAZIONE URBANISTICA	FOGLIO	PARTICELLE
1	strade, piazze, slarghi	14	464 (parte)
2	aree verdi e percorsi pedonali	25	46 (parte)
2	aree verdi e percorsi pedonali	25	347 (parte)
2	aree verdi e percorsi pedonali	25	513
2	aree verdi e percorsi pedonali	25	828
2	aree verdi e percorsi pedonali	25	829
2	aree verdi e percorsi pedonali	25	830
2	aree verdi e percorsi pedonali	25	344 (parte)
2	aree verdi e percorsi pedonali	25	831
2	aree verdi e percorsi pedonali	25	832
2	aree verdi e percorsi pedonali	25	833
2	aree verdi e percorsi pedonali	25	250 (parte)
2	aree verdi e percorsi pedonali	25	1038 (parte)

2	strade, piazze, slarghi	25	1305 (parte)
2	strade, piazze, slarghi	25	1306 (parte)
2	strade, piazze, slarghi	25	1304 (parte)
2	strade, piazze, slarghi	25	923 (parte)
2	strade, piazze, slarghi	25	498 (parte)
2	aree verdi e percorsi pedonali	25	932 (parte)
3	parcheggi	24	1305 (parte)

UTOE 1 - MONTEMURLO

collegamento stradale tra Via Catalani e Via Alfieri

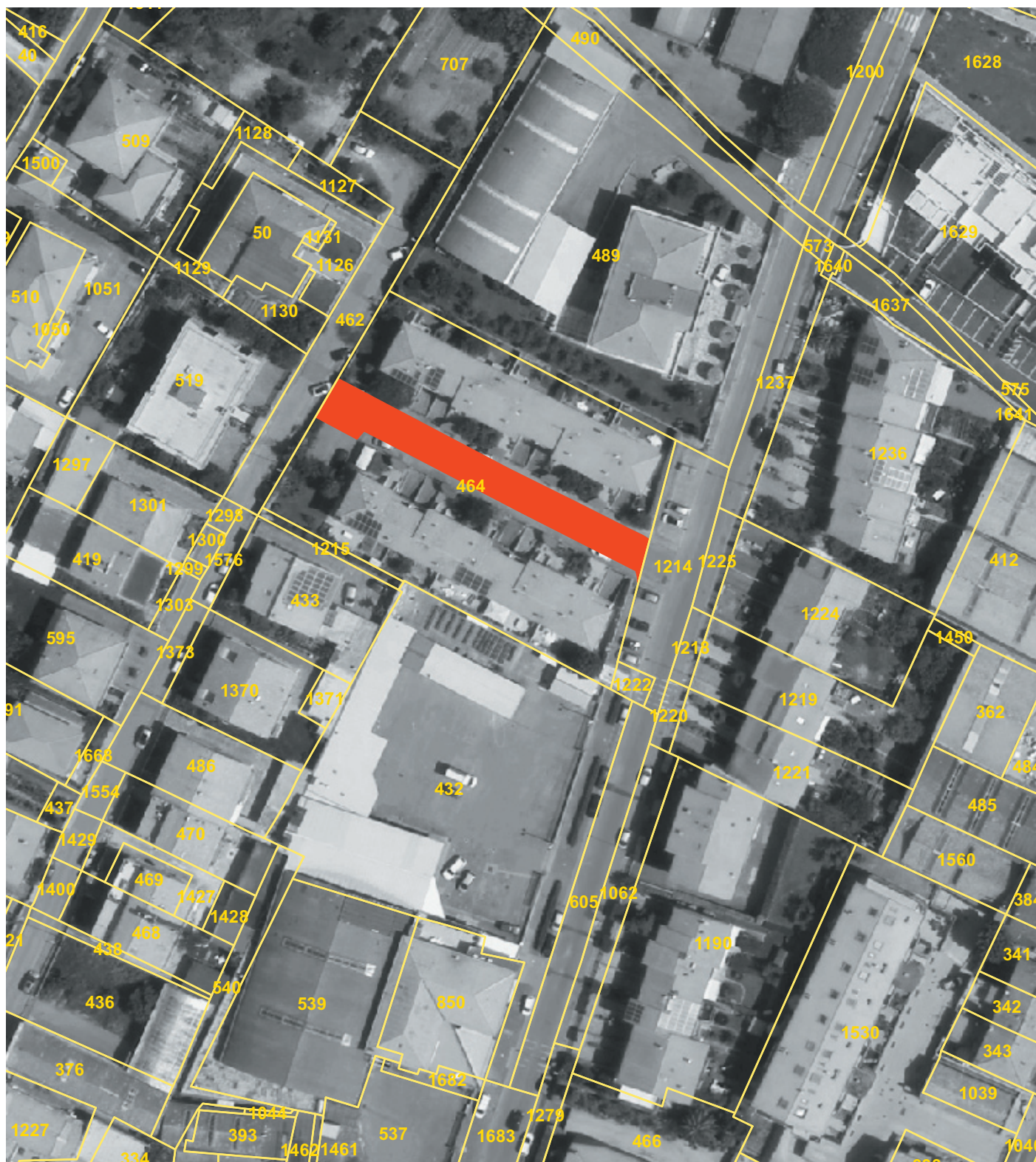

- n. particelle catastali
- area soggetta a esproprio

UTOE 2 - BAGNOLO

collegamento stradale tra Via Micca e Via Grosseto



- n. particelle catastali
- area soggetta a esproprio

collegamento ciclopedonale lungo Via Montalese

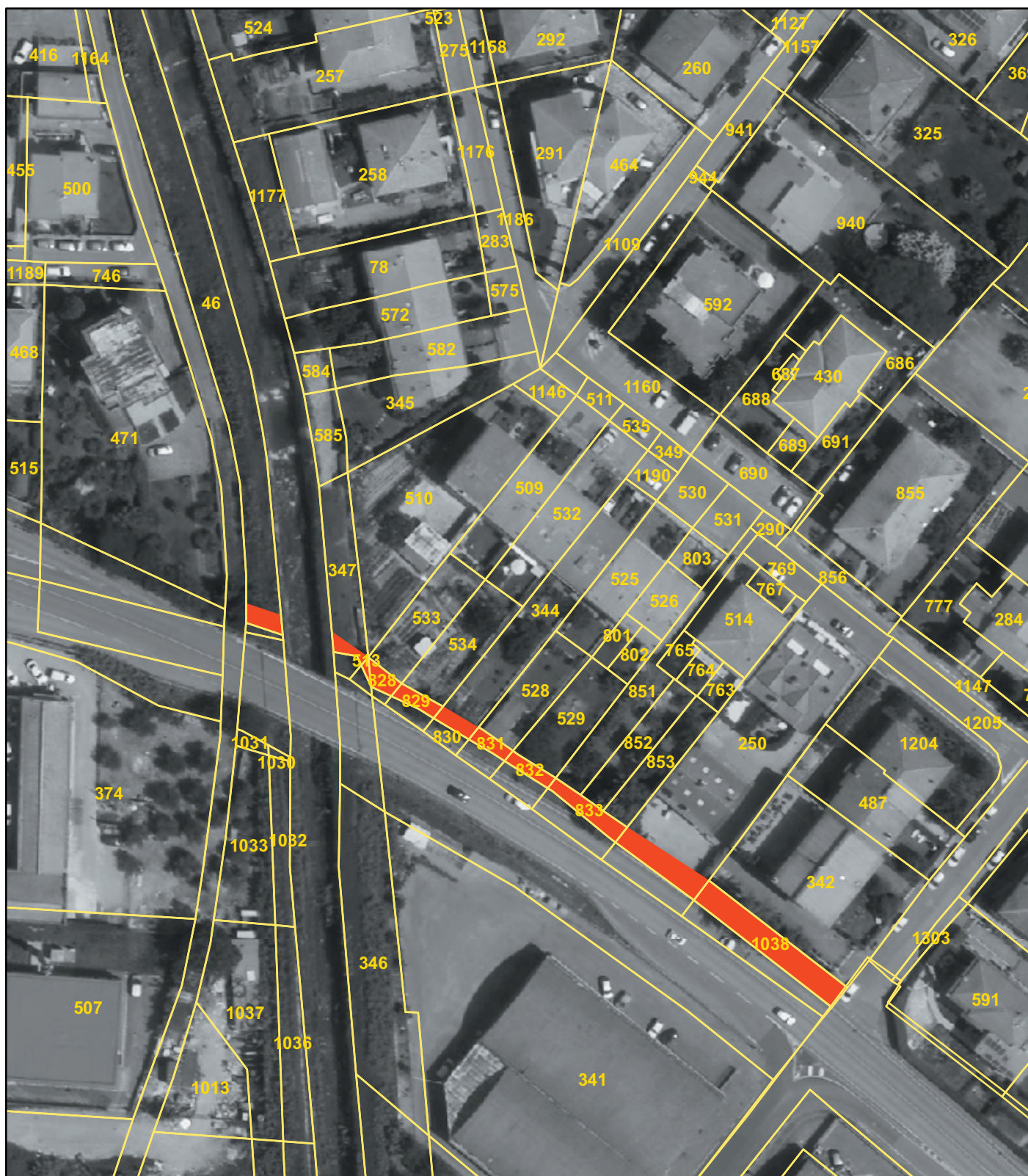

- n. particelle catastali
- area soggetta a esproprio

collegamento ciclopedonale Via Labriola



- n. particelle catastali
- area soggetta a esproprio

UTOE 3 - OSTE

parcheggio pubblico Via Scarpettini

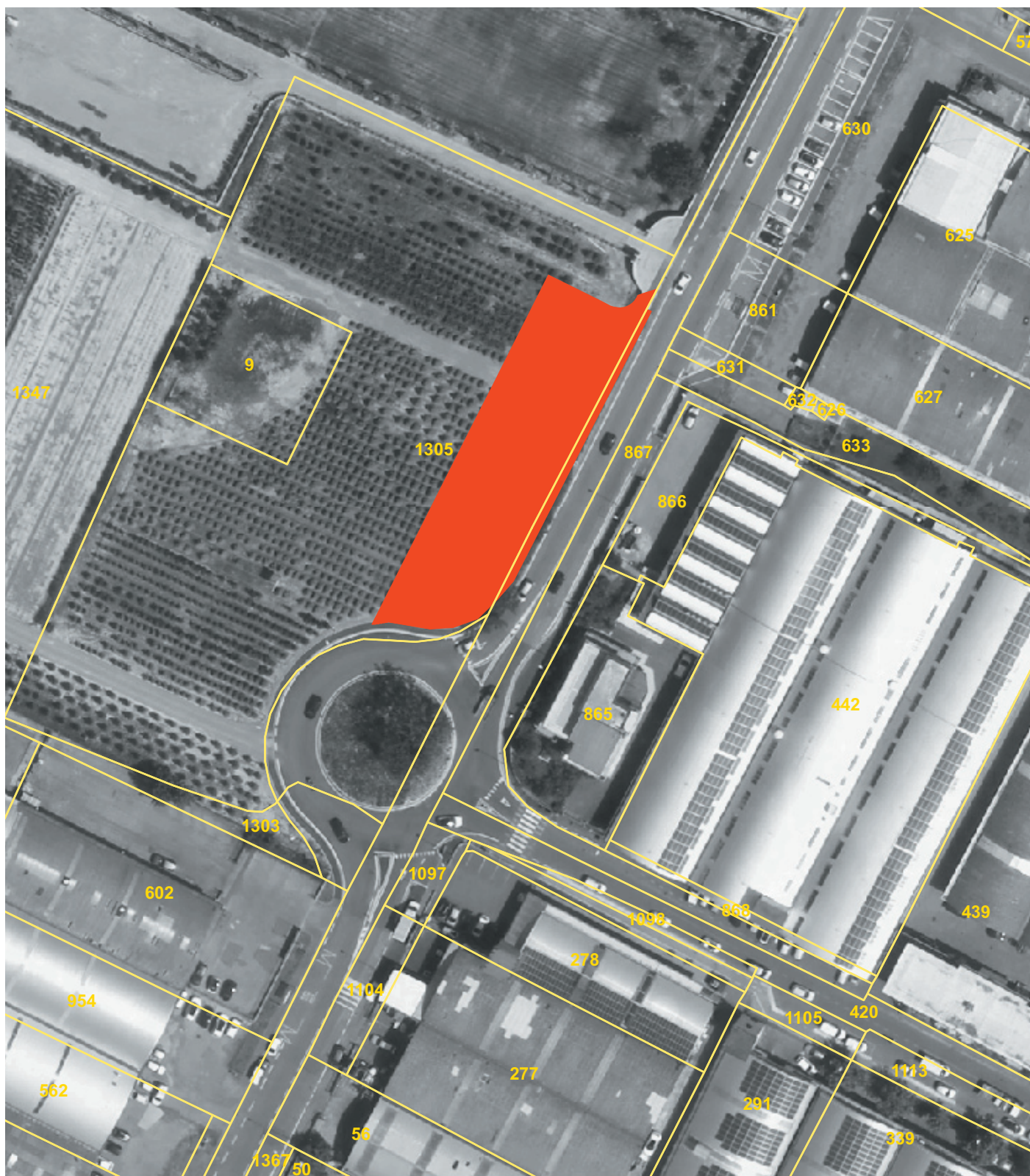

n. particelle catastali

area soggetta a esproprio

scala 1:1.000

E' da considerarsi inefficace ai fini del procedimento in oggetto la menzione nel presente elenco di particelle catastali che risultino, alla data di pubblicazione del relativo "Avviso di procedimento per apposizione di vincoli espropriativi a mezzo del Piano Operativo", già acquisite o in corso di acquisizione da parte del Comune o di altri Enti preposti.