



## Comune di Livorno

### Catasto incendi boschivi

#### OGGETTO: L.R. N° 39/2000 e ss. mm. ed ii. - Catasto incendi boschivi Fascicolo territoriale n. 1 - 2021

Incendio ricadente nel comune di: LIVORNO - Localita': **Castellaccio**

Data inizio incendio: <b>22/11/2020 00:00</b>		Data fine incendio:	
Grado di pericolosità della zona (secondo il piano regionale antincendio)		Vincoli o area protetta	
Superficie incendio [mq]	<b>86,95</b>	Superficie pascolo entro 50m	<b>0,00</b>
Causa presunta			

Specie	Altezza media [m]	Superficie [ha]
--------	-------------------	-----------------

Danno economico	Euro
<b>TOTALE</b>	<b>0,00</b>

Altitudine	Orografia	Esposizione	Vento	Pendenza	Precedenti incendi

Note

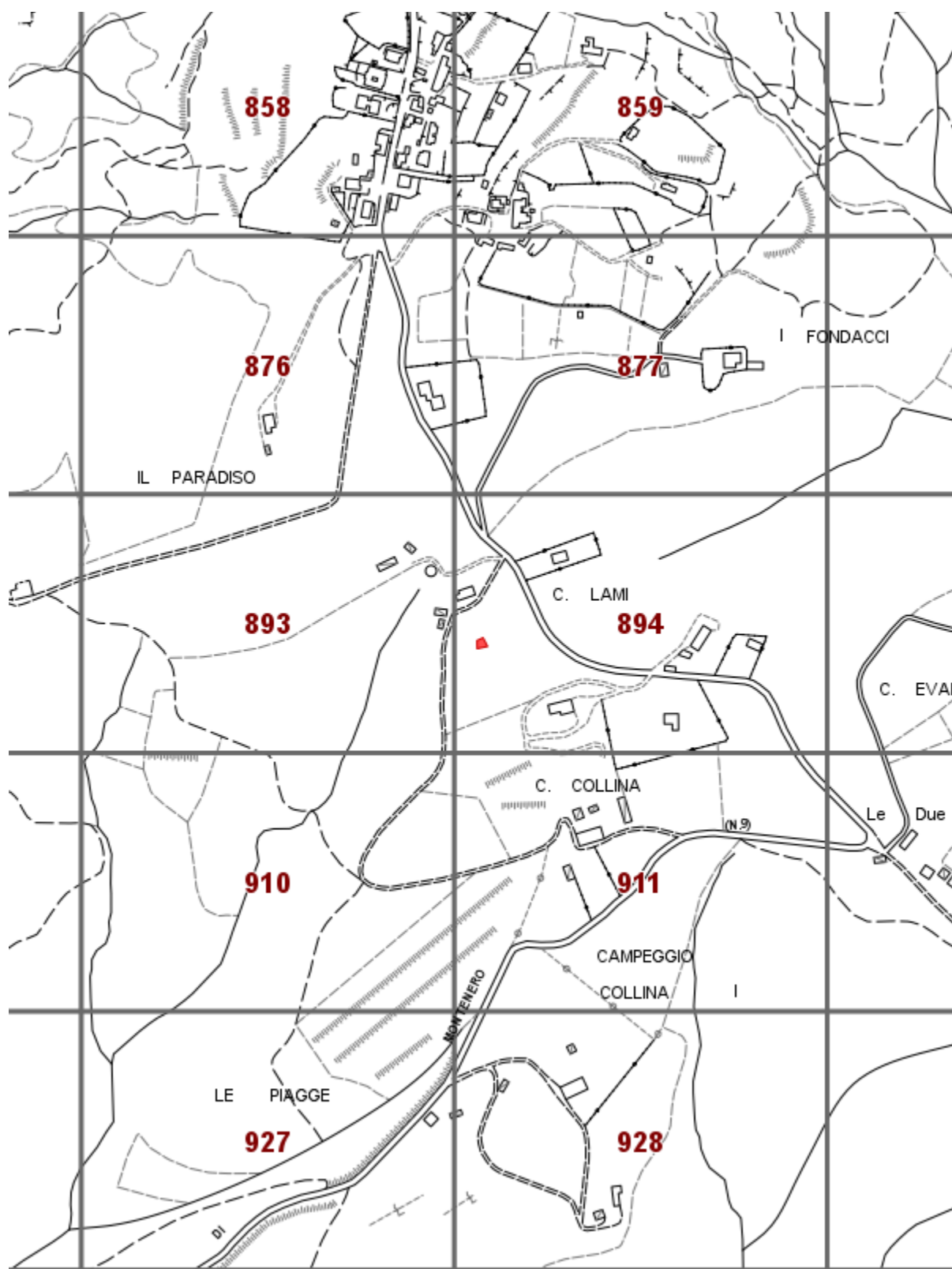

Fascicolo territoriale n. 1 - 2021 Inquadramento generale - Scala 1:10000

- Area incendiata
- Bosco incendiato
- Pascolo percorso dal fuoco
- Altro non vincolato

## Fascicolo Territoriale n. 1 - 2021

Legge regione Toscana n°39 del 21 marzo 2000 e successive modificazione ed integrazioni, concernenti la gestione del catasto dei boschi percorsi dal fuoco e dei pascoli percorsi dal fuoco situati entro 50 metri da tali boschi

### Scadenze divieti vigenti sull'area

- Divieto ex Art.76 Comma 4/a: scade il **22/11/2030**
- Divieto ex Art.76 Comma 4/b: scade il **22/11/2025**
- Divieto ex Art.76 Comma 5/a: scade il **22/11/2035**
- Divieto ex Art.76 Comma 5/b: scade il **22/11/2040**
- Divieto ex Art.76 Comma 6: scade il **22/11/2035**
- Divieto ex Art.76 Comma 7: scade il **22/11/2025**

### Elenco particelle catastali interessate dai divieti

Comune	Sezione	Foglio	Particella	Qualita' assegnata	Area incendiata [mq]
LIVORNO		87	176	SEMINATIVO	86,95

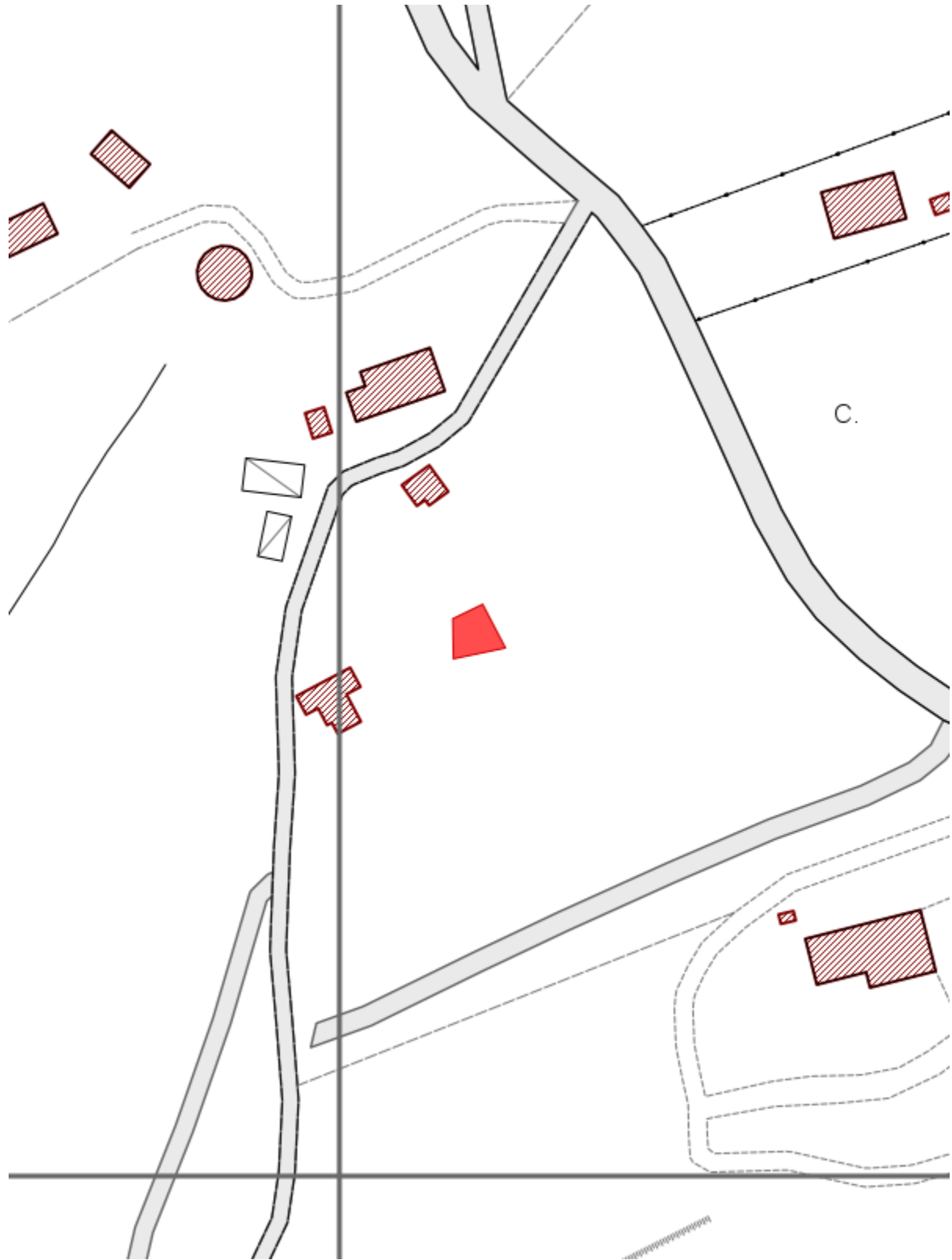



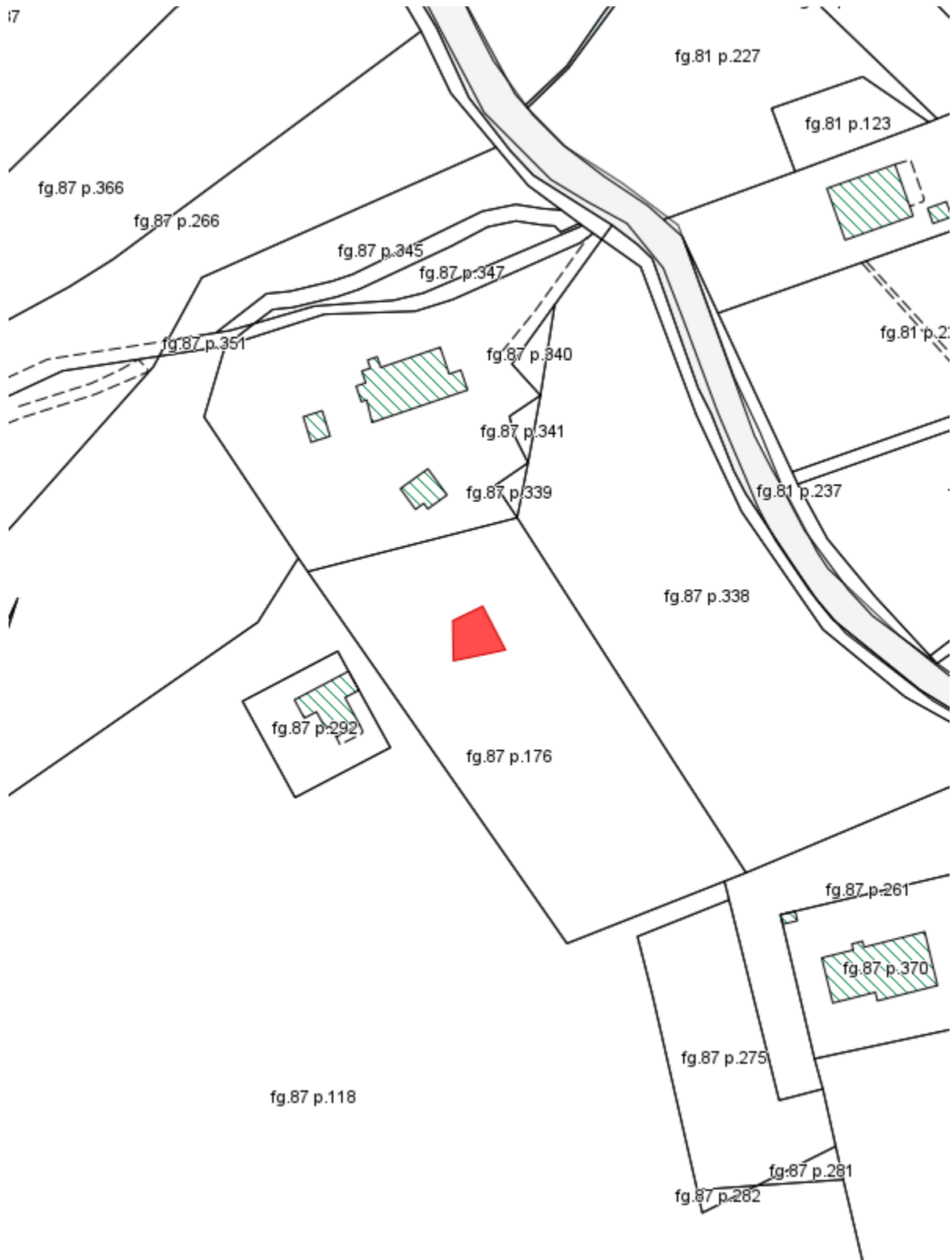

Fascicolo territoriale n. 1 - 2021 Inquadramento su CTR - Scala 1:2000

- Area incendiata
- Bosco incendiato
- Pascolto percorso dal fuoco
- Altro non vincolato



Fascicolo territoriale n. 1 - 2021 Inquadramento su Catasto - Scala 1:2000

-  Area incendiata
-  Bosco incendiato
-  Pascolto percorso dal fuoco
-  Altro non vincolato

## Contrassegno Elettronico

TIPO

QR Code

IMPRONTA (SHA-256): 3b5dbf1bb75a1588ac1af68b3dcd3a0e96ecdf21edf02abc71f22fe5e1a7b43e

**Firme digitali presenti nel documento originale**

CAMILLA CERRINA FERONI

### Dati contenuti all'interno del Contrassegno Elettronico

Determinazione N.5831/2021

Data: 26/07/2021

Oggetto: REVISIONE PER L'ANNO 2020 DEL CATASTO COMUNALE DEGLI INCENDI BOSCHIVI DI CUI ALL'ART. 75 BIS DELLA L.R.T. N. 39/2000 E SS.MM.E II. APPROVAZIONE



Ai sensi dell'articolo 23-ter, comma 5, del D.Lgs. 82/2005, le informazioni e gli elementi contenuti nel contrassegno generato elettronicamente sono idonei ai fini della verifica della corrispondenza al documento amministrativo informatico originale. Si precisa altresì che il documento amministrativo informatico originale da cui la copia analogica è tratta è stato prodotto dall'amministrazione ed è contenuto nel contrassegno.



URL: [http://www.timbro-digitale.it/GetDocument/GDOCController?qrc=ade5d8703a01f33c\\_p7m&auth=1](http://www.timbro-digitale.it/GetDocument/GDOCController?qrc=ade5d8703a01f33c_p7m&auth=1)

ID: ade5d8703a01f33c