

Piano Strutturale (ai sensi dell'Art. 92 della L.R. 65/2014)

Arch. Giovanni Parlanti
Progettista

Dot. Enzo Cecchi
Sindaco

Arch. Gabriele Banchetti
Responsabile GIS

Caterina Galli
Assessore all'urbanistica

Plan. Emanuele Bechelli
Collaborazione al progetto

Arch. Luigi Moffa
Responsabile dell'Ufficio
pianificazione urbanistica, edilizia e ambiente

GEOPROGETTI Studio Associato
Geol. Emilio Pistilli
Studi geologici

Geom. Rogai Luigi
Garante dell'informazione e
della partecipazione

Sergente Ingegneria
studio tecnico associato

Ing. Luca Rosadini
Ing. Leonardo Marini
Studi idraulici

Ing. Jacopo Tacchini
Collaborazione studi idraulici

PFM S.r.l. Società tra professionisti
Dottore Agronomo Guido Franchi
Dottore Agronomo Federico Martinelli
Studi agronomici e forestali e VINCA
Dott.ssa Agronoma Irene Giannelli
Collaborazione studi agronomici e forestali e VINCA

Arch. Alessandro Melis
Valutazione Ambientale Strategica (VAS)

Adottato con Del. C.C. n. del
Approvato con Del. C.C. n. del

Tav. **QP01**

**Statuto del territorio -
Patrimonio territoriale**

Scala 1:15.000

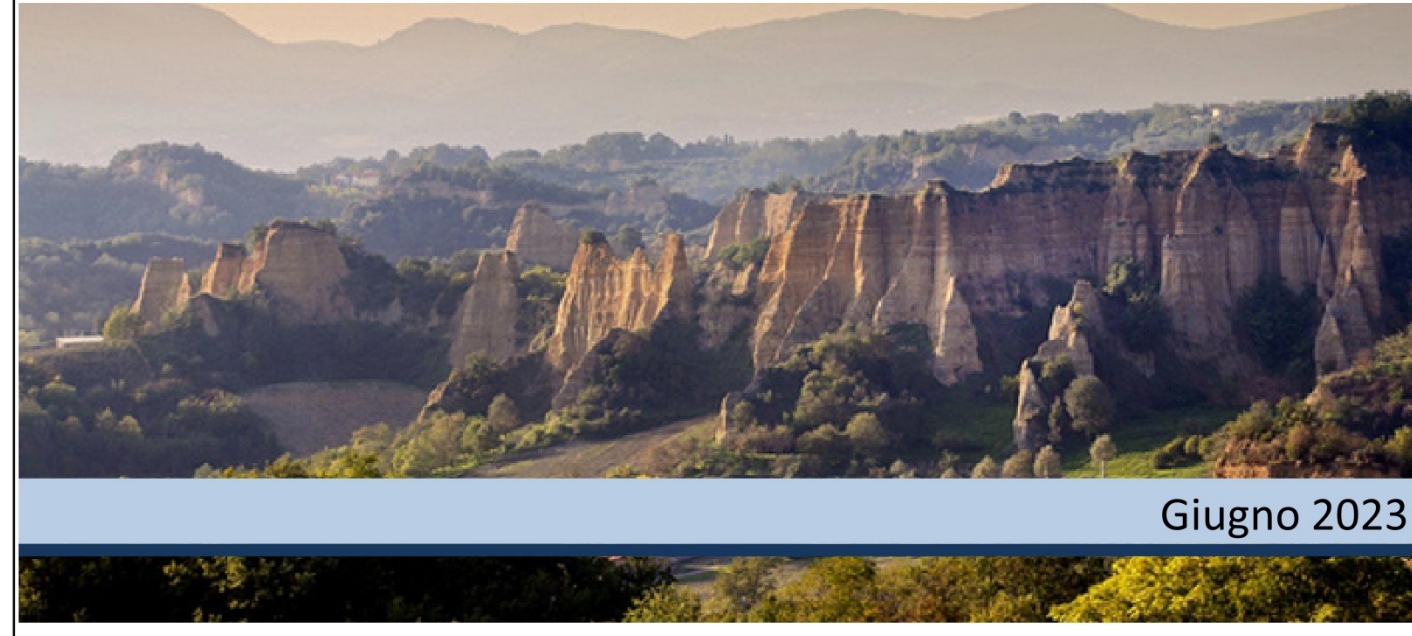

Giugno 2023

Legenda

Struttura idrogeomorfologica

- Fonti/Sorgenti
- Corso d'acqua principale
- Corso d'acqua minore
- Area umida di pertinenza fluviale
- Balze

Struttura ecosistemica

- SIC - ZCS: Pascoli montani e cespugliati del Pratomagno
- ANPIL - Le balze
- Boschi di latifoglie
- Boschi di conifere
- Boschi misti di conifere e latifoglie
- Elementi di connessione urbana

Struttura insediativa

- Insedimenti storici
- Percorsi fondativi
- Edifici di impianto storico
- Esistente al 1821
- Esistente al 1939
- Esistente al 1954
- Beni architettonici
- Ville
- Zone di interesse archeologico
- Sentiero - CAI 2005

Struttura Agroforestale

- Seminativi irrigui e non irrigui
- Vigneti
- Frutteti
- Oliveti terrazzati
- Sistemi culturali e partecellari complessi
- Pascoli naturali e praterie
- Aree tartufigene potenziali

Dati di Base

- Confine comunale

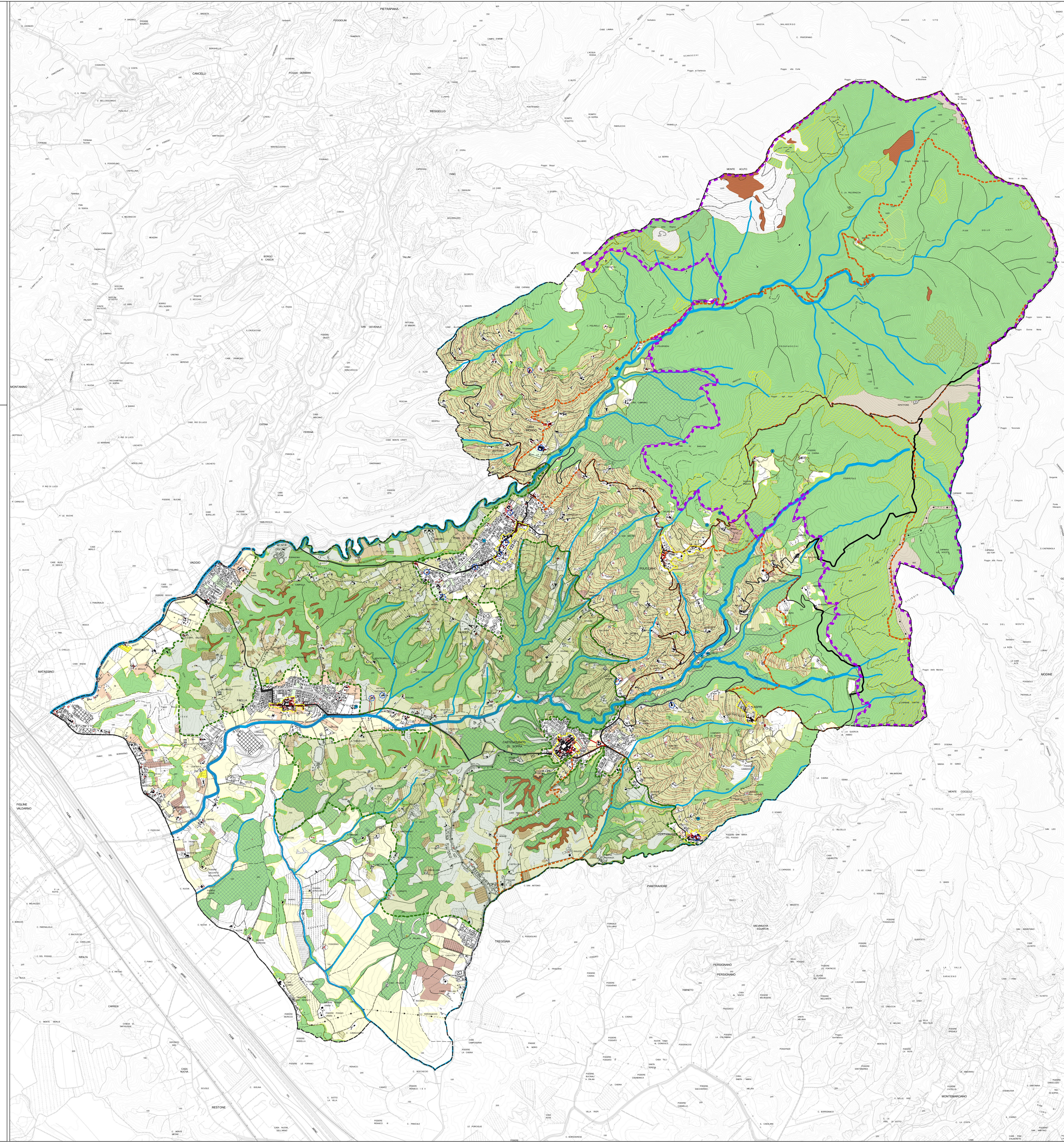

Struttura idrogeomorfologica
Scala 1:60.000

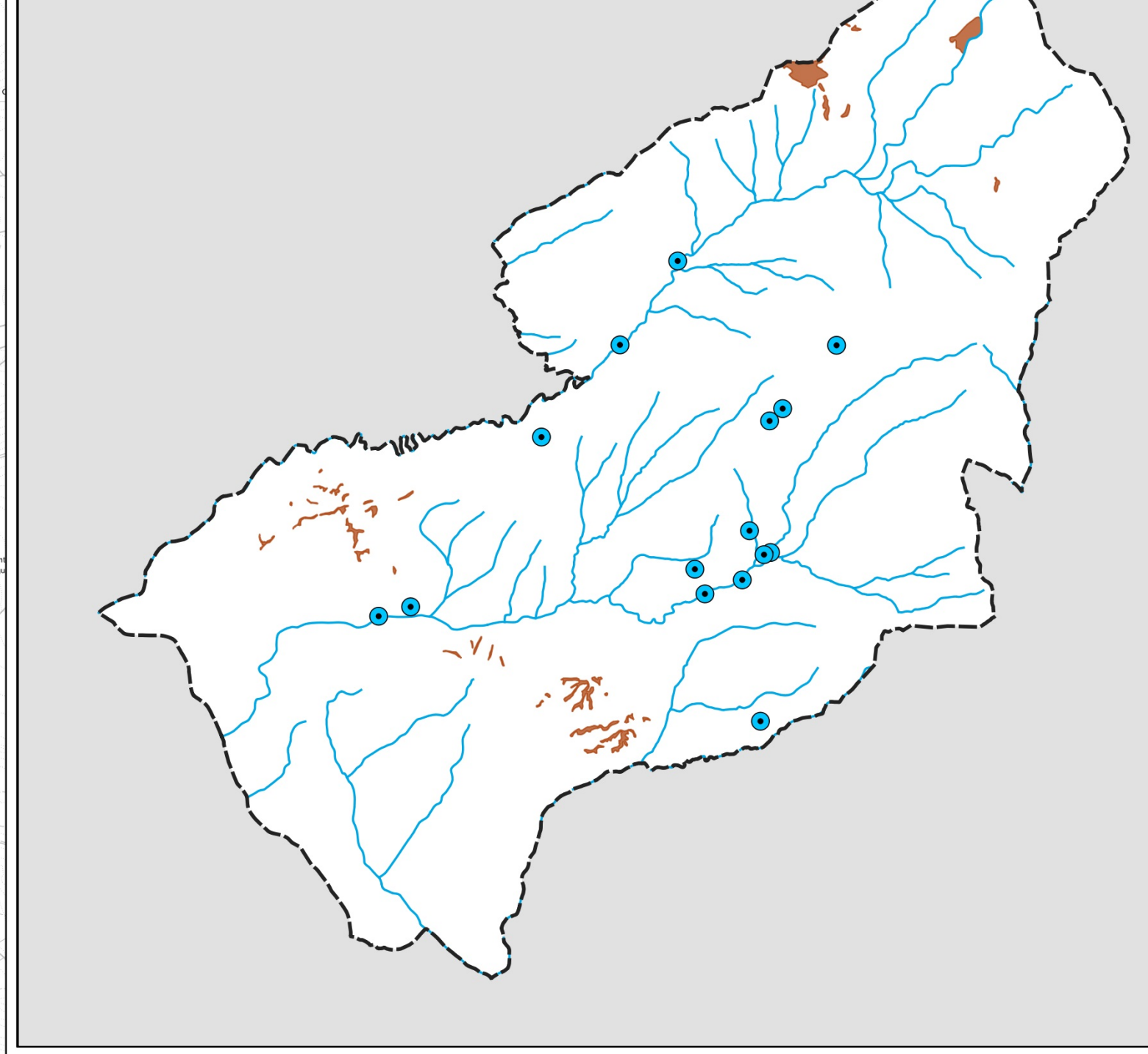

Pian di Sco' - scala 1:10.000

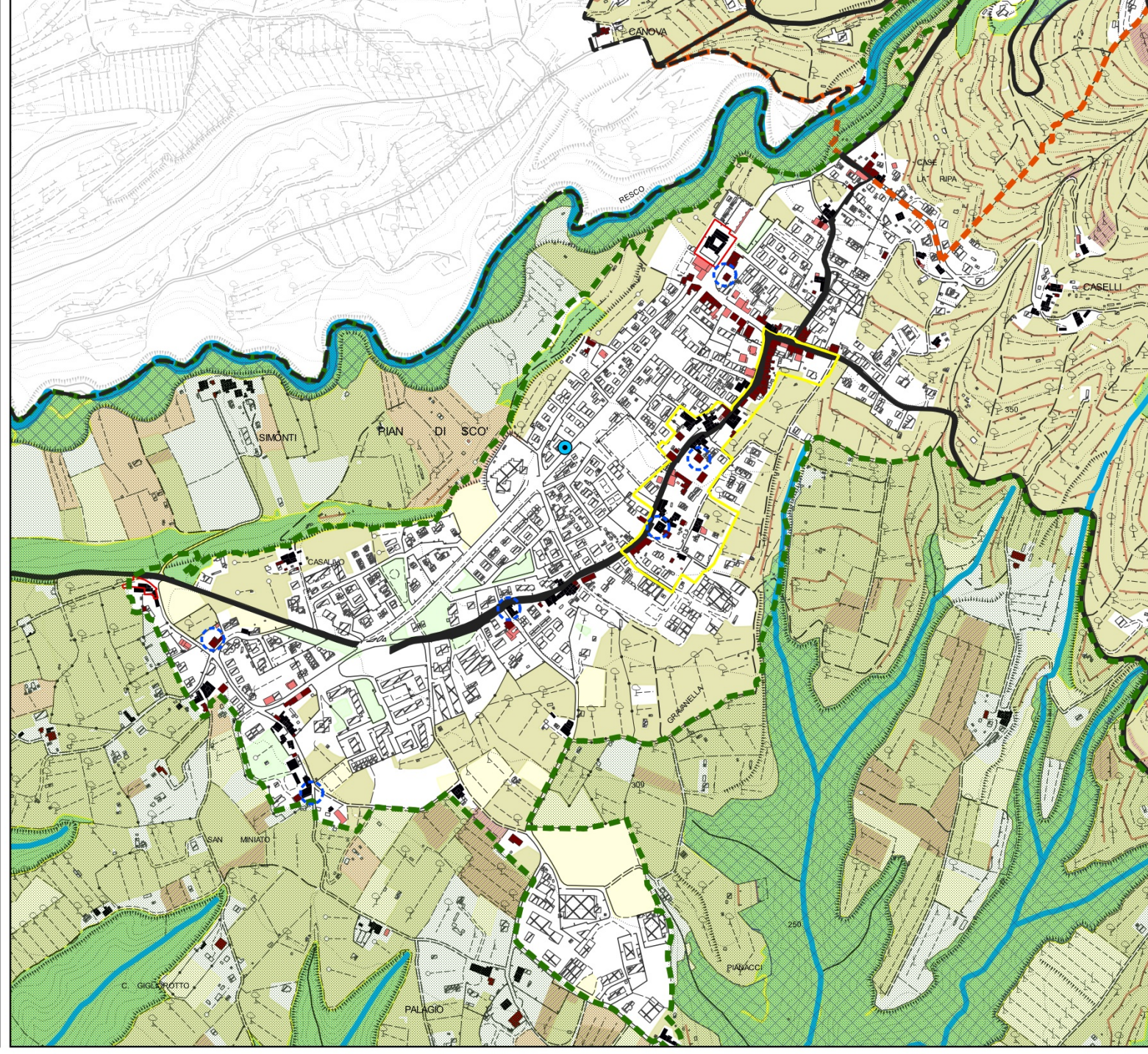

Struttura ecosistemica
Scala 1:60.000

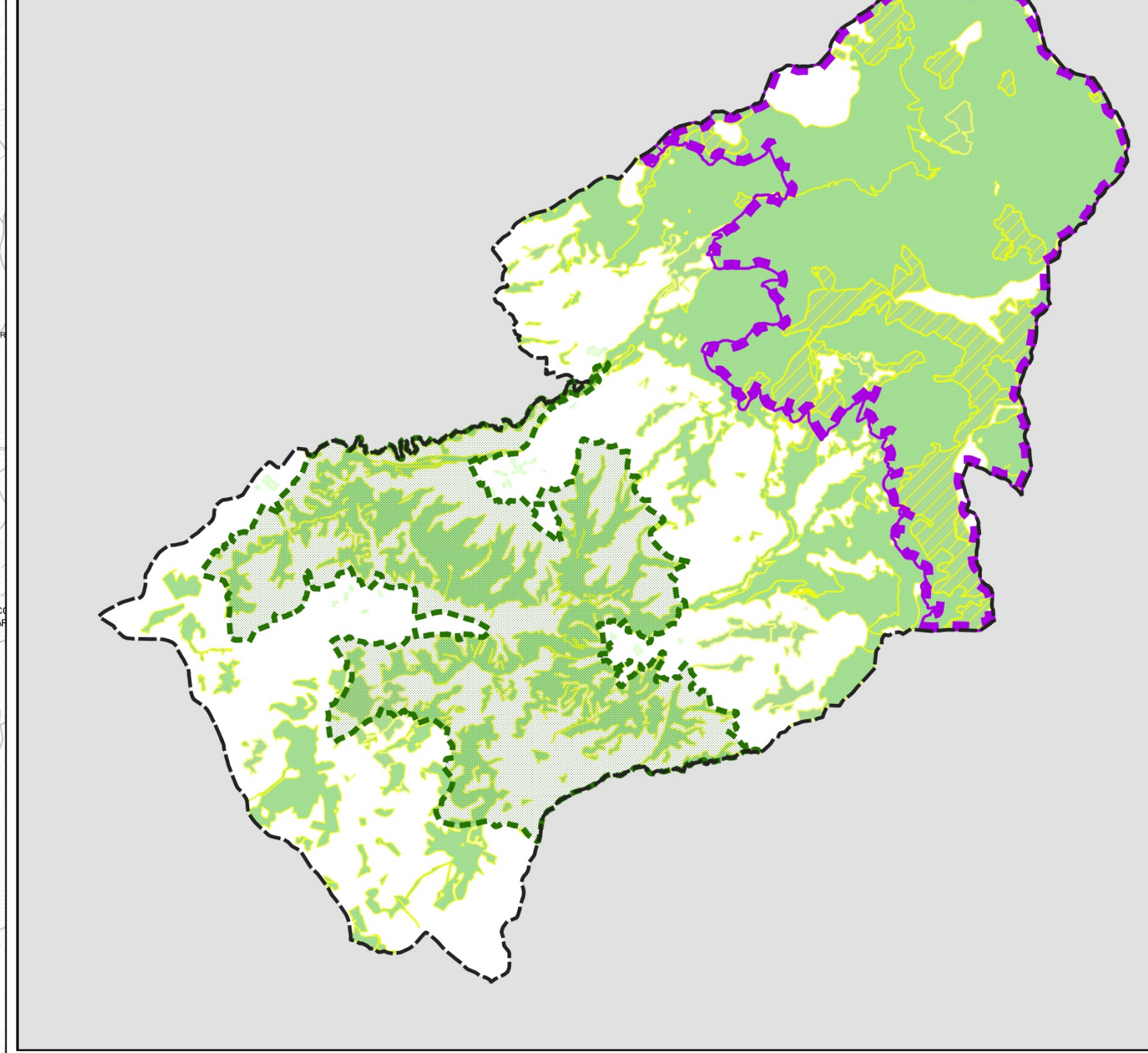

Castelfranco di Sopra - scala 1:5.000

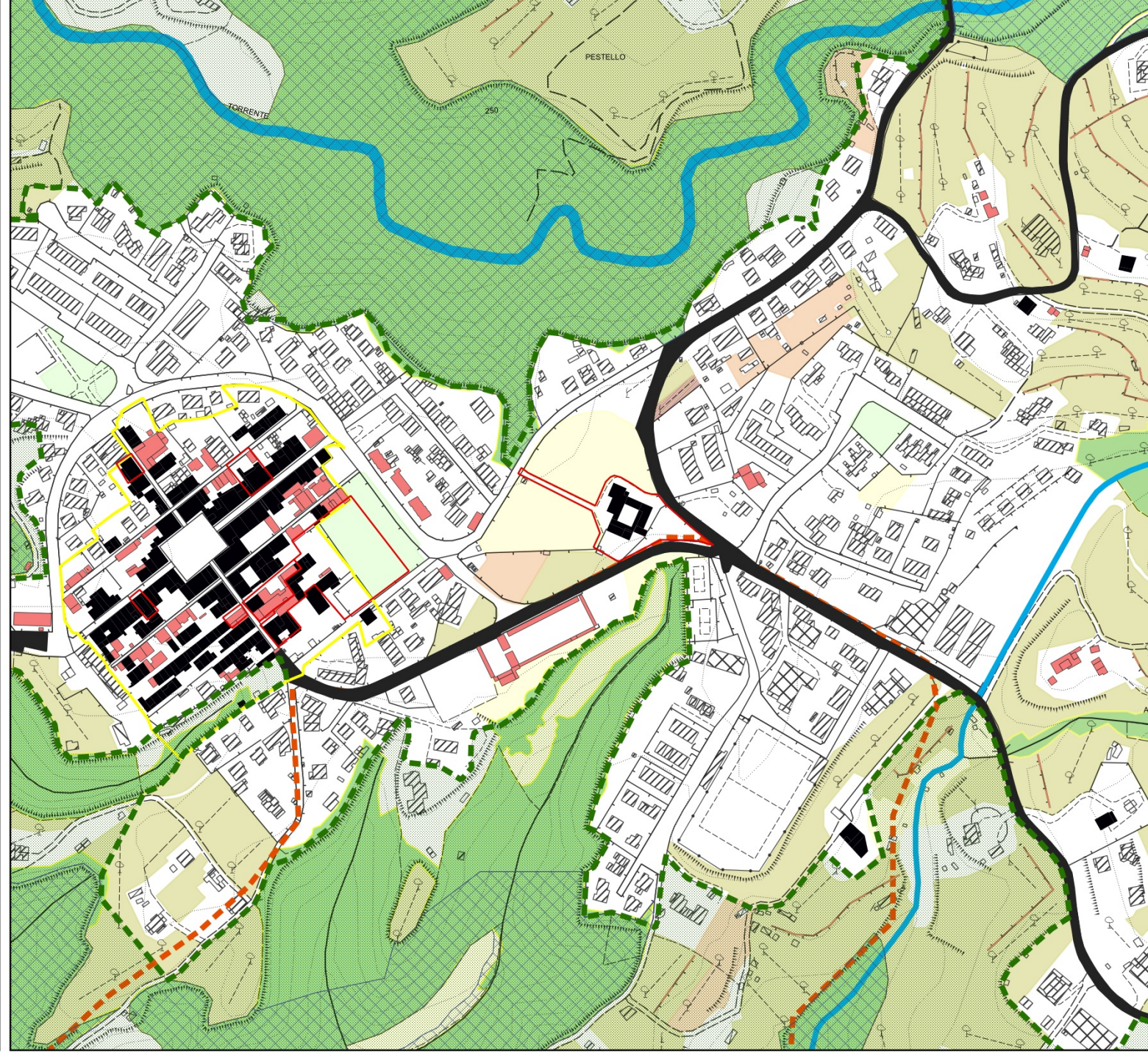

Struttura insediativa
Scala 1:60.000

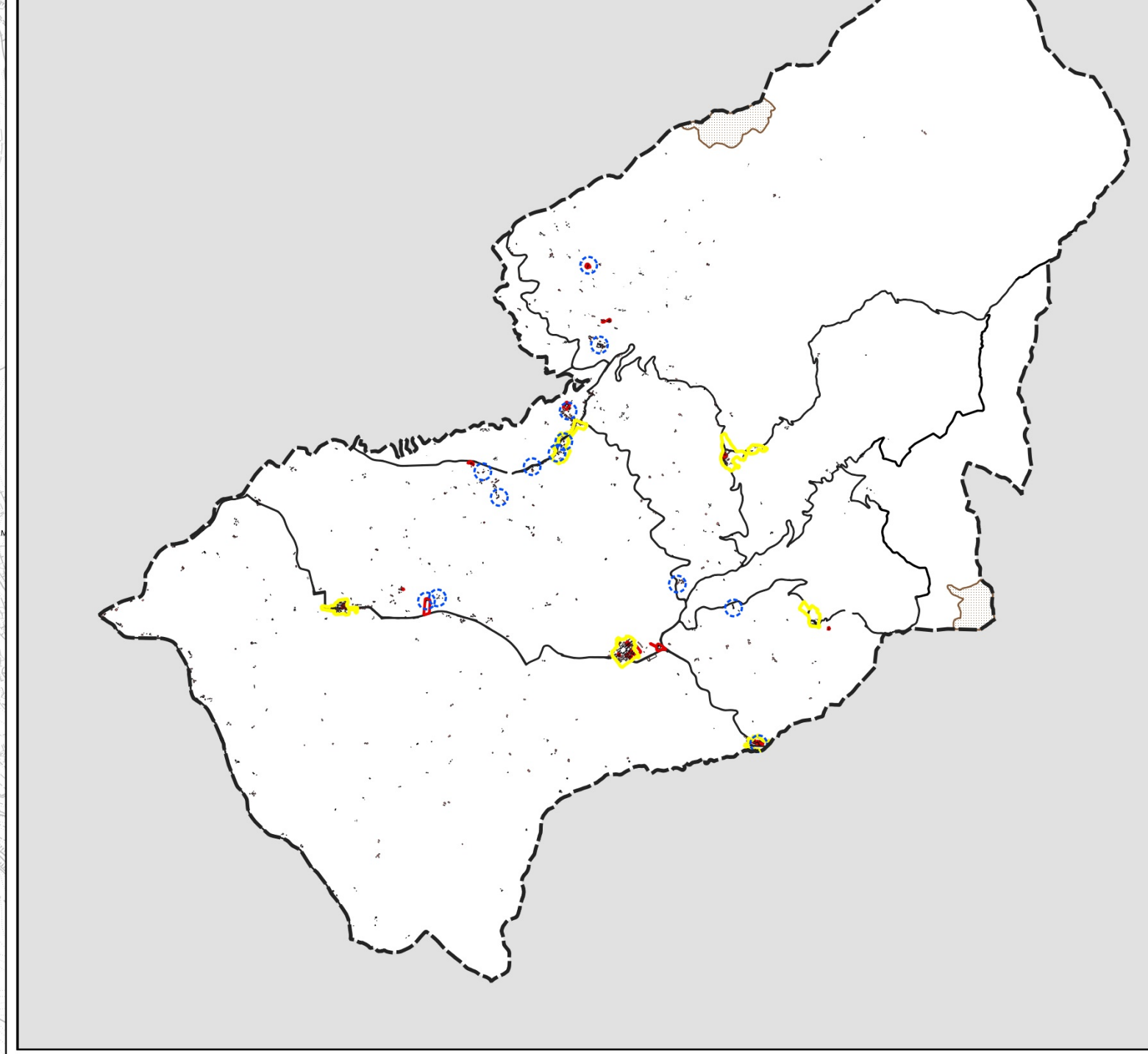

Faella - scala 1:5.000

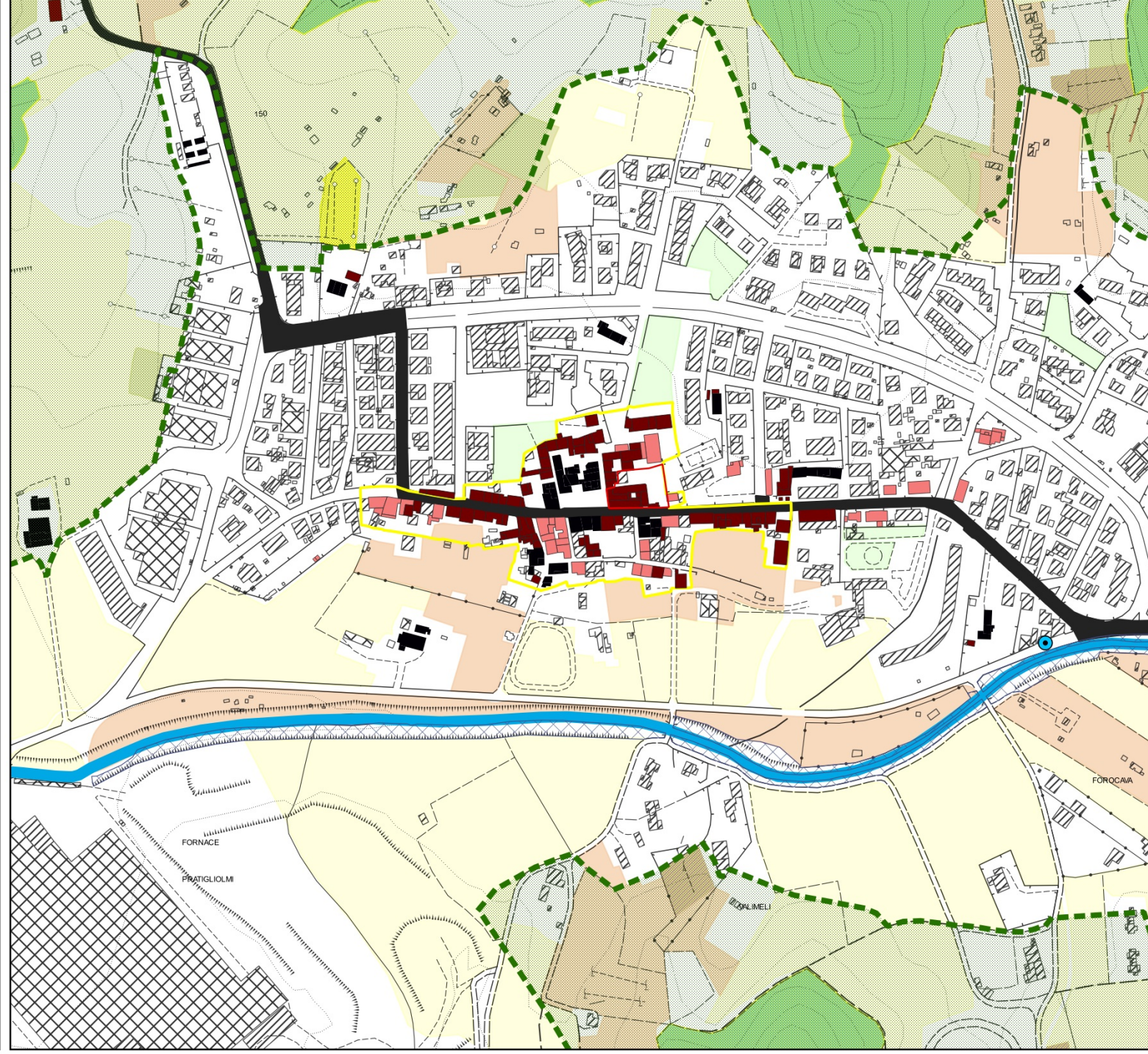

Struttura agroforestale
Scala 1:60.000

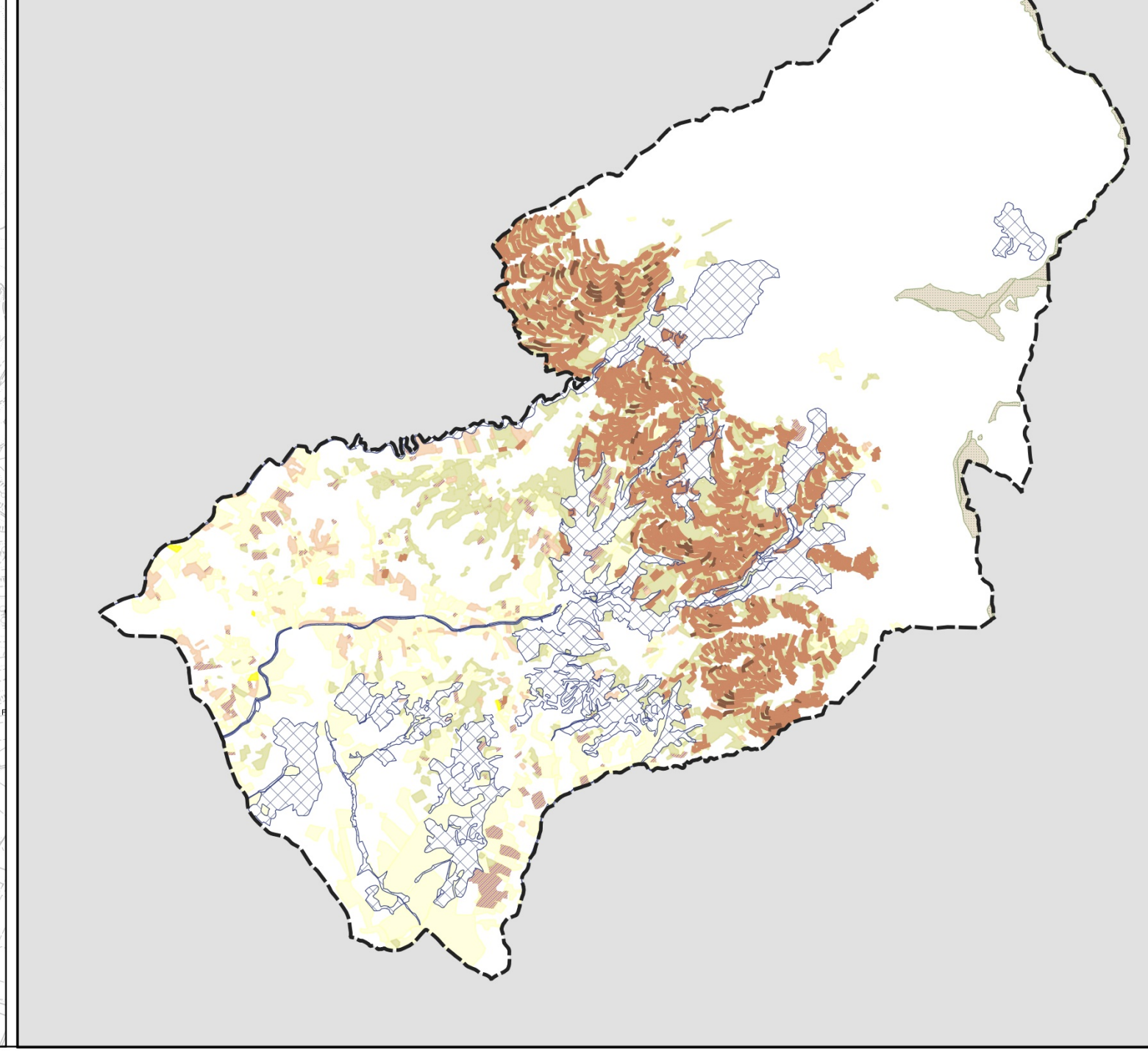

Certignano - scala 1:5.000

