

Piano Strutturale (ai sensi dell'Art. 92 della L.R. 65/2014)

Arch. Giovanni Parlanti Progettista
Dott. Enzo Cacioli Sindaco
Arch. Gabriele Banchetti Responsabile GIS
Caterina Galli Assessore all'urbanistica
Plan. Emanuele Bechelli Collaborazione al progetto
Arch. Luigi Maffa Responsabile dell'Ufficio pianificazione urbanistica, edilizia e ambiente
GEOPROGETTI Studio Associato Geol. Emilio Pistilli Studi geologici
Geom. Regai Luigi Garante dell'informazione e della partecipazione

Sorgente Ingegneria studio tecnico associato
Ing. Luca Rosadini
Ing. Leonardo Marini Studi idraulici
Ing. Jacopo Tacini Collaborazione studi idraulici
Tav. QC03

PFM S.r.l. Società tra professionisti
Dottore Agronomo Guido Franchi
Dottore Agronomo Federico Martignelli
Studi agronomici e forestali e VINCA
Dott. ssa Agronomo Irene Giannelli
Collaborazione studi agronomici e forestali e VINCA
Carta dei vincoli sovraordinati
Scala 1:15.000

Arch. Alessandro Melis
Valutazione Ambientale Strategica (VAS)
Adottato con Del. C.C. n. del
Approvato con Del. C.C. n. del



Giugno 2023

Siti Natura 2000

SIC - ZCS: pascoli montani e cespuglieti del Pratomagno

Aree naturali protette

ANPIL - Le balze

Beni paesaggistici

Immobili e aree di notevole interesse pubblico (D.lgs. 42/2004, art.136)

Zona del culmine del Pratomagno Aretnino

Zona adiacente alla ex Abbazia di Soffena - non concluso - proposta perimetrazione

Aree tutelate per legge (D.lgs. 42/2004, art.142)

Let. c) Fiumi, torrenti e corsi d'acqua

Reticolo idrografico

Let. d) Montagne per la parte eccedente a 1.200 m slm

Let. g) Territori coperti da foreste e boschi

Let. g) - proposta di stralcio oggetto di Conferenza Paesaggistica (doc.QC02 - Ricognizione dei beni paesaggistici)

Let. m) Zone di interesse archeologico

Beni architettonici

Beni architettonici tutelati ai sensi del D.lgs. 42/2004, Parte II

- 1. Badia di San Salvatore a Soffena
2. Palazzo Sassolini
3. Ex asilo Brachetti-Celali
4. Complesso sacro di San Filippo Neri
5. Ex cappella Neri, (L.), cappella Bianchi
6. Ex villa del Seminario
7. Casa rurale prato
8. Chiesa di Santa Maria
9. Cappella di San Fortunato
10. Villa tempi sec.XVIII
11. Ex canonica e chiesa di San Matteo
12. Complesso architettonico di San Miniato a Seo e terreni
13. Chiesa e canonica di Santa Maria di Sco'
14. Canonica del complesso parrocchiale di Sant'Andrea a Pulicciano
15. Cappella della Immacolata Concezione sec.XVII
16. Edificio del sec.XVI
17. Complesso chiesa, ex canonica e colonia S. Donato
18. Chiesa di San Donato
19. Ex canonica di San Donato
20. Complesso parrocchiale di Sant'Andrea a Pulicciano

Vincolo idrogeologico

Vincolo idrogeologico (Regio Decreto 3267/1923)

Dati cartografici di base

Confine comunale

Insedimenti

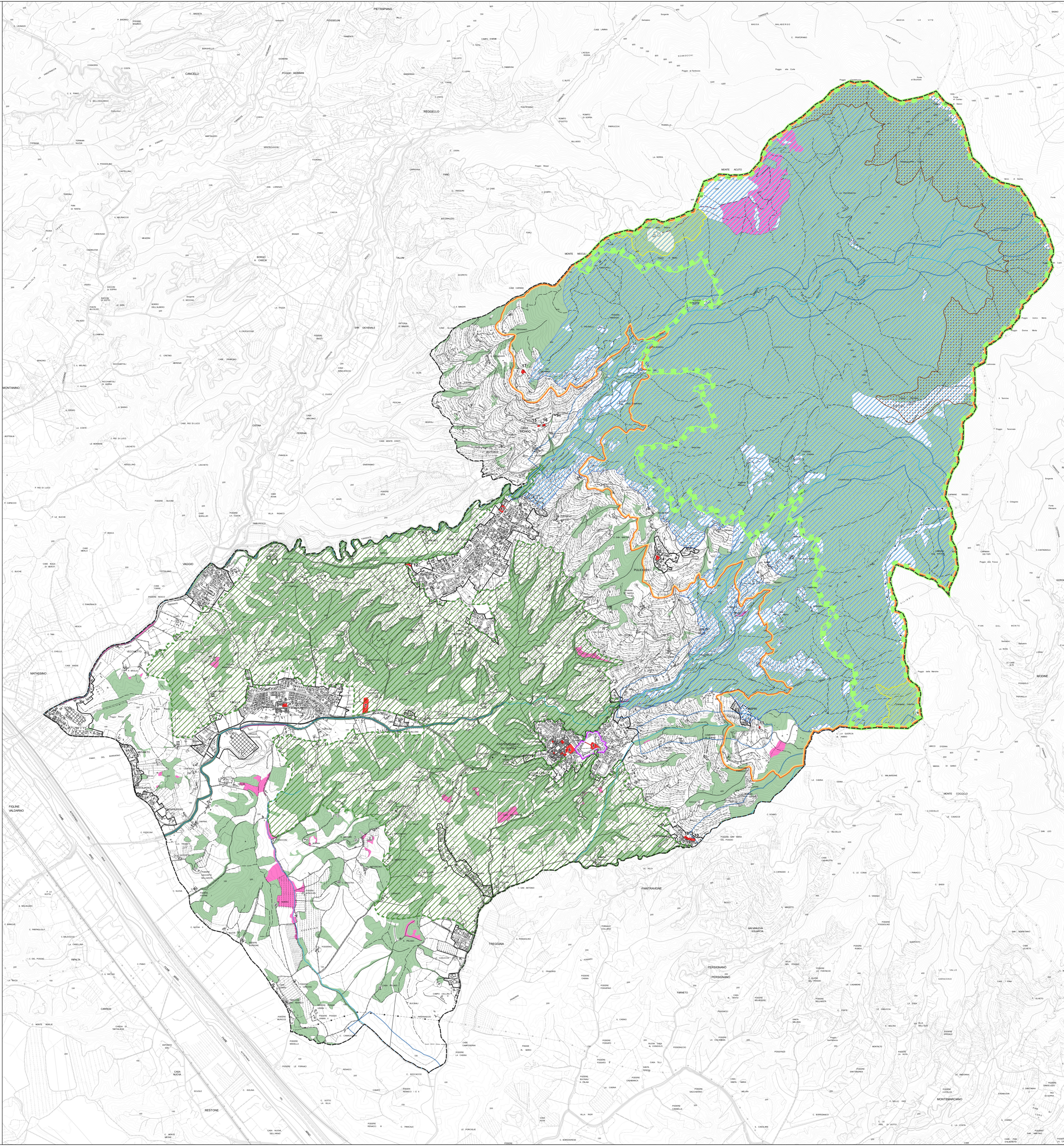

Aree naturali - scala 1:60.000

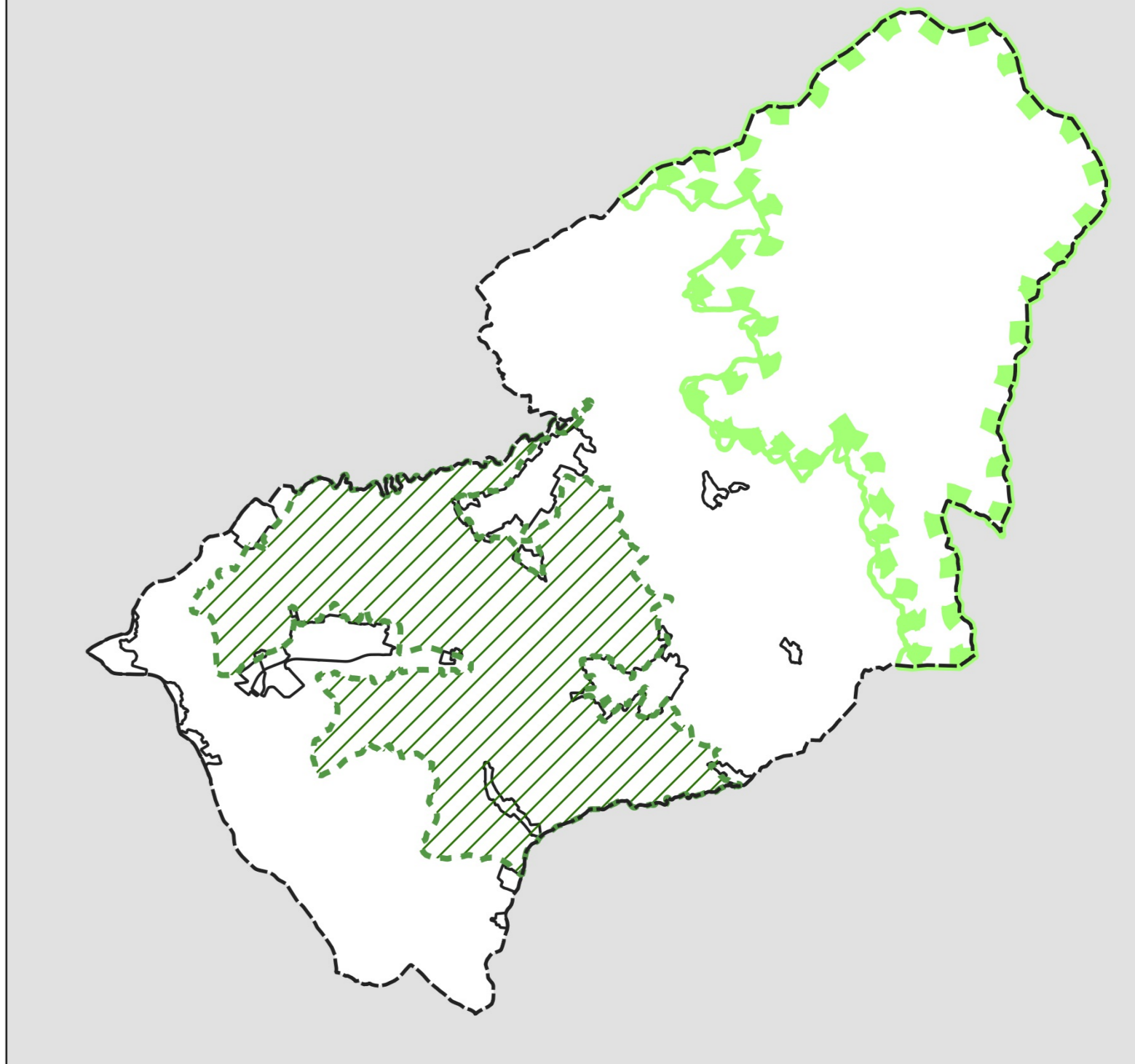

Beni paesaggistici - scala 1:60.000

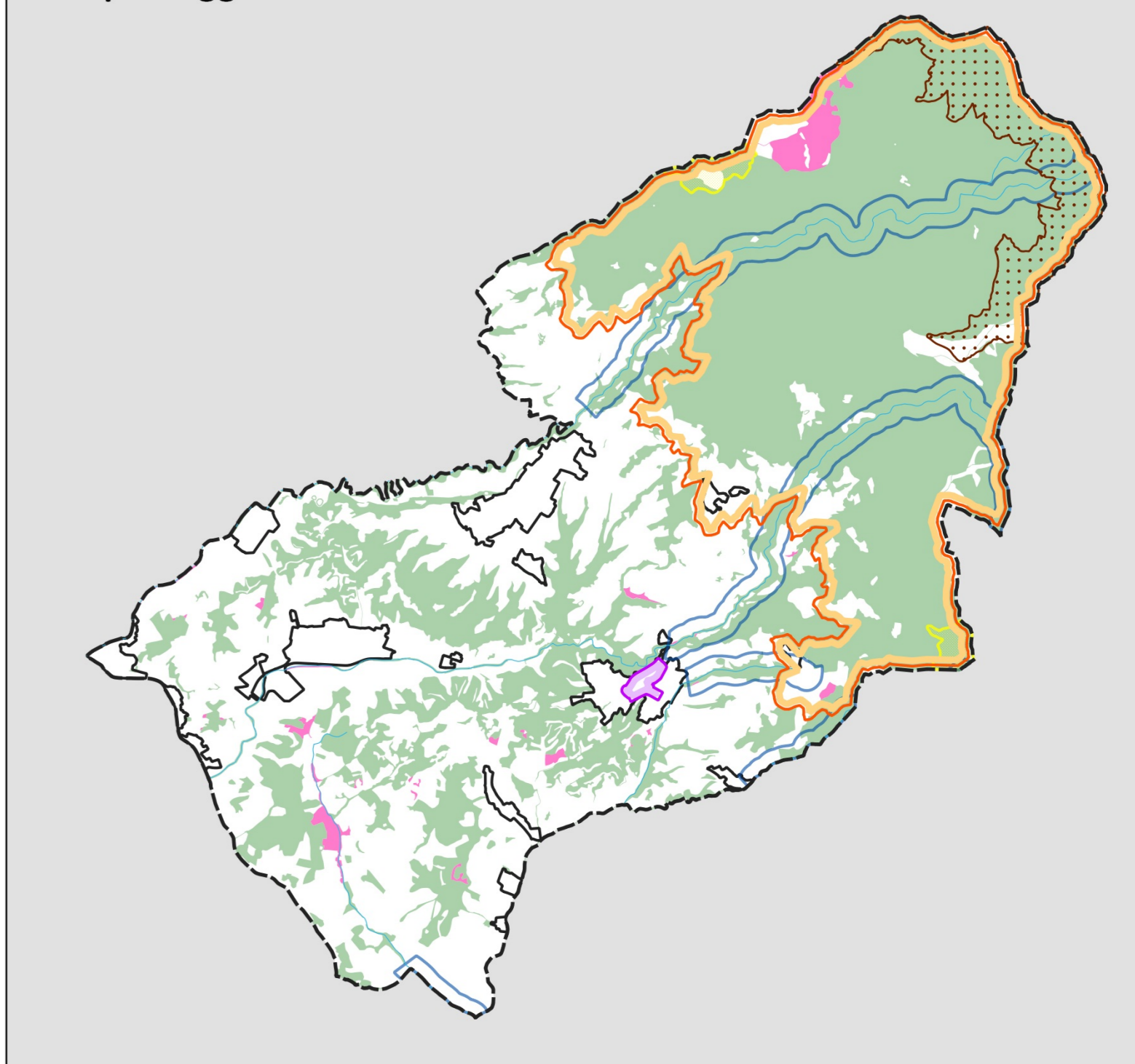

Beni architettonici - scala 1:60.000



Altri vincoli - scala 1:60.000

