

PIANO OPERATIVO

ai sensi dell'art. 95 della L.R. 65/2014

Arch. Giovanni Parlanti
Progettista

Arch. Gabriele Banchetti
Responsabile GIS

Plan. Emanuele Bechelli
Collaborazione al progetto

GEOPROGETTI Studio Associato
Geol. Emilio Pristilli
Studi geologici

Sorgente Ingegneria
studio tecnico associato
Ing. Luca Rosadini
Ing. Leonardo Marini
Studi idraulici

Ing. Jacopo Taccini
Collaborazione studi idraulici

PFM S.r.l. Società tra professionisti
Dottore Agronomo Guido Franchi
Dottore Agronomo Federico Martinielli
Studi agronomici e forestali e VINCA
Dott.ssa Agronomo Irene Giannelli
Collaborazione studi agronomici e forestali e VINCA

Arch. Alessandro Meis
Valutazione Ambientale Strategica (VAS)

Dott. Enzo Cacioli
Sindaco

Caterina Galli
Assessore all'urbanistica

Arch. Luigi Moffa
Responsabile dell'ufficio
pianificazione urbanistica, edilizia e ambiente

Geom. Regal Luigi
Garante dell'informazione e della partecipazione

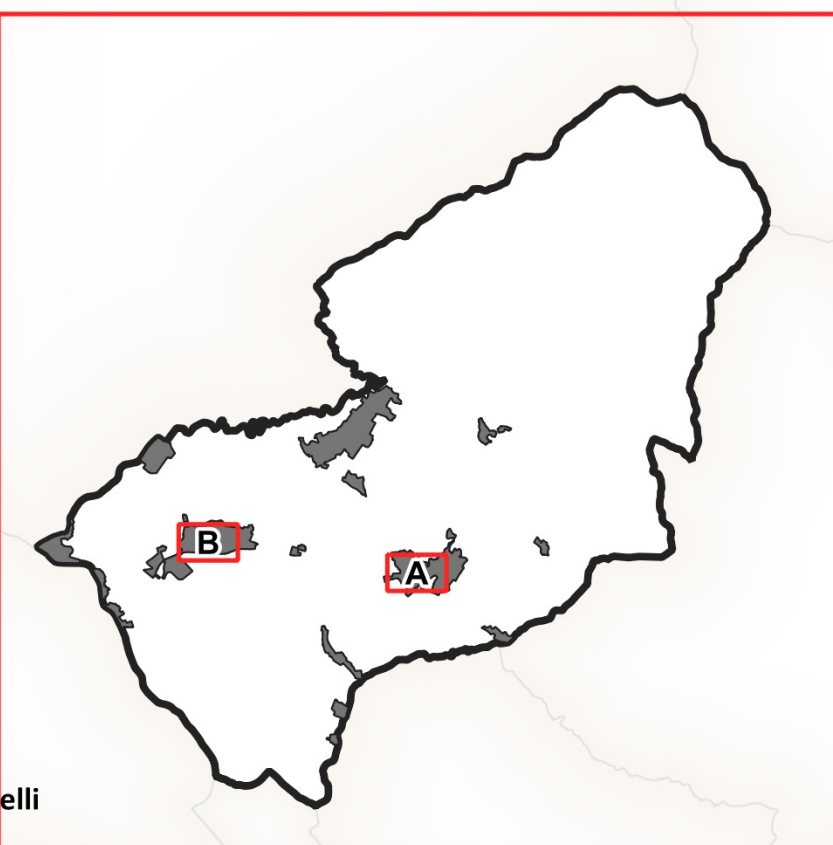

Tav.8

Limitazioni per installazione impianti fotovoltaici

scala 1:15.000

Adottato con Del. C.C. n. _____

Approvato con Del. C.C. n. _____

Giugno 2023

A - scala 1:5.000

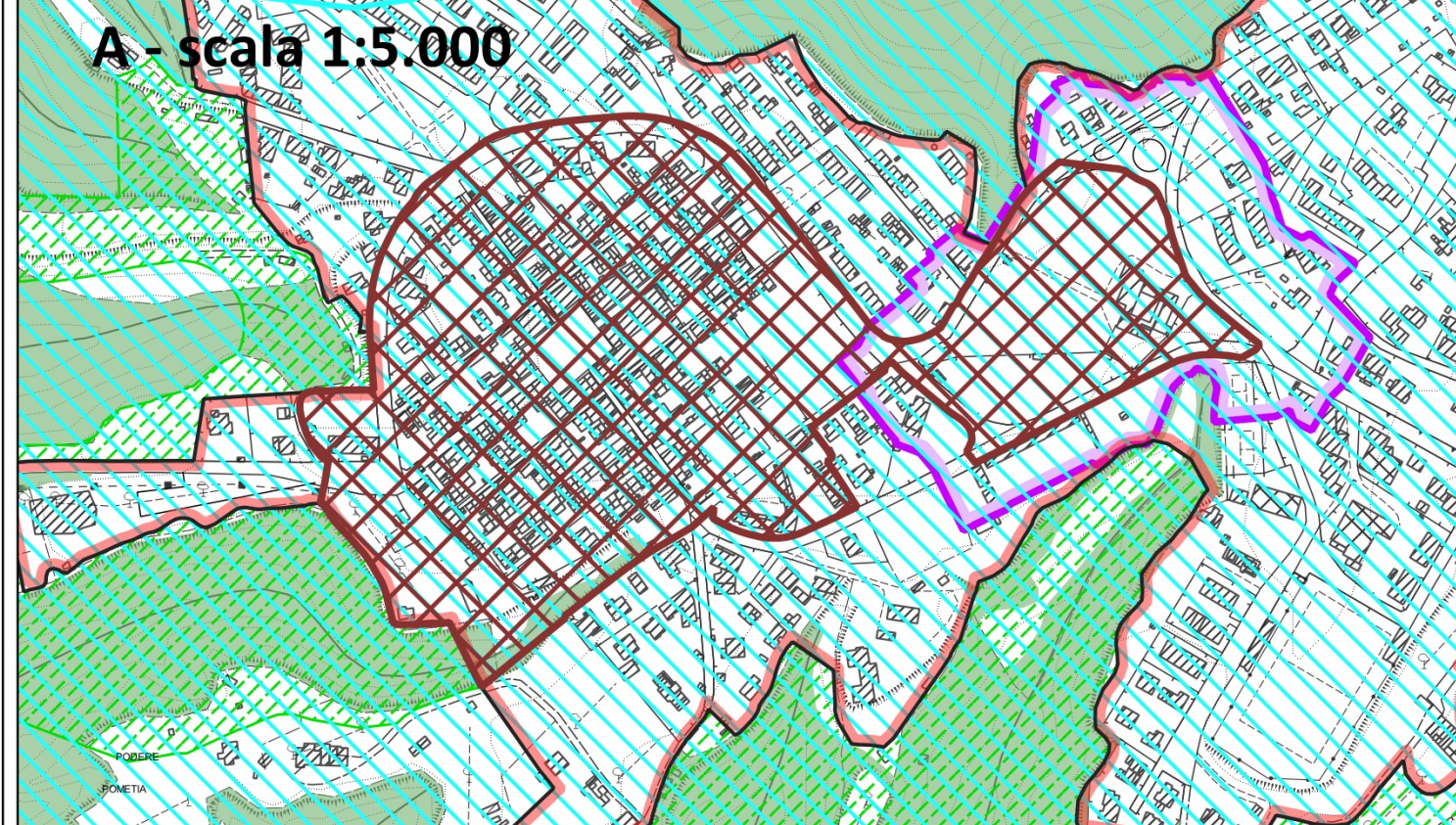

B - scala 1:5.000

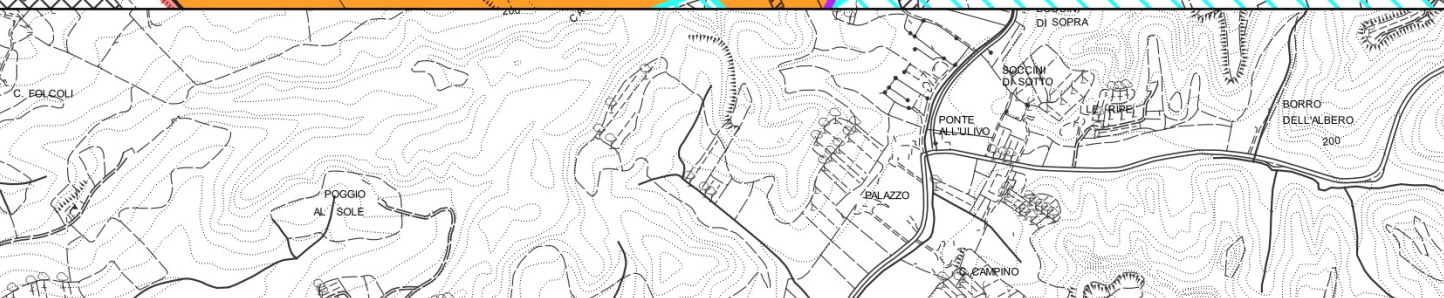
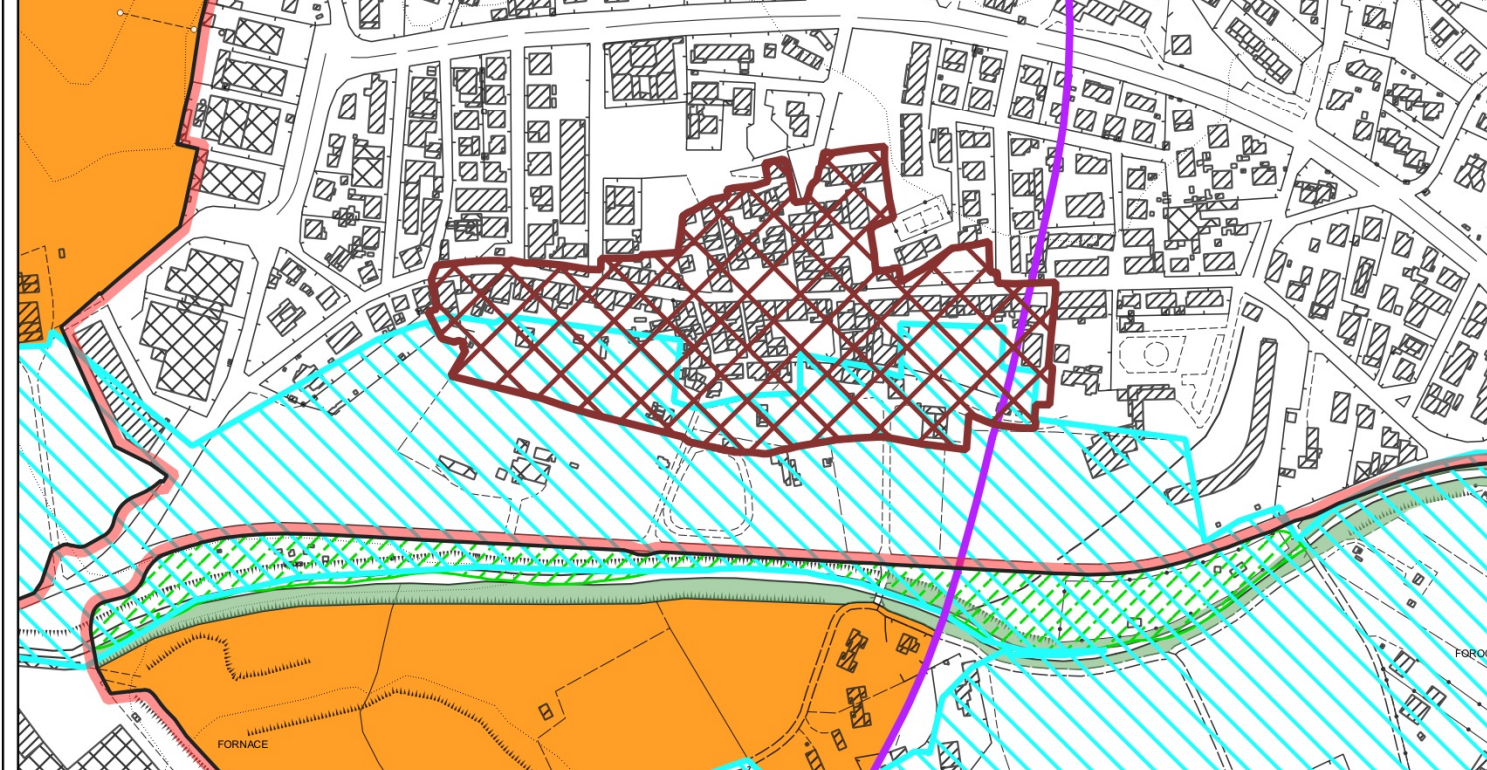

Legenda

Aree per installazione impianti fotovoltaici a terra

- fino a 2 Mw
- fino a 200 kw
- buffer 500 m da aree produttive

Limitazioni per installazione impianti fotovoltaici

Immobili e aree di notevole interesse pubblico (D.Lgs. 42/2004, art. 136)

- Zona del culmine del Pratoggio Aretino (D.M. 18/10/1952, G.U. 59/1976)
- Zona adiacente alla ex Abbazia di Soffenna non conclusa

Aree tutelate per legge (D.Lgs. 42/2004, art. 142)

- Let. c) Fiumi, torrenti e corsi d'acqua
- Let. d) Montagne per la parte eccedente a 1.200 m slm
- Let. g) Territori coperti da foreste e boschi
- Let. m) Zone di Interesse archeologico

Zone del Piano Regionale Cave

- giacimento

L.R. 11/2011 - Art. 7

- Zone all'interno di con visivi e panoramici
- Aree agricole di particolare pregio

Ambiti di rispetto

- Ambiti della Zona A con divieto di installazione di fotovoltaico su tetti
- Ambito di pertinenza paesaggistica dei nuclei storici
- Ambito di pertinenza dei nuclei rurali
- Ambiti periurbani

Altri elementi

- Territorio urbanizzato
- Nucleo rurale

Elementi cartografici

- Confine comunale

