



COMUNE DI  
CASTELFRANCO PIANDISCO  
PROVINCIA DI AREZZO



COMUNE DI  
REGGELLO  
CITTA' METROPOLITANA  
DI FIRENZE

PROGETTO PER LA REALIZZAZIONE DELLA NUOVA  
VIABILITA' DI COLLEGAMENTO FRA LE AREE URBANE  
DELL'ABITATO DI VAGGIO AFFERENTI AL COMUNE DI  
CASTELFRANCO PIANDISCO' E AL COMUNE DI  
REGGELLO

### PROGETTO DEFINITIVO

Responsabile Unico del Procedimento: Arch. MARCO NOVEDRATI  
(COMUNE DI CASTELFRANCO PIANDISCO')

Progettisti: ING. STEFANO MORELLI  
via Vasco de Gama n° 69 50127 - FIRENZE  
Tel: 055/4244878 - fax: 055/4362590  
e-mail: info@morellingstudio.com

Elaborato:  
**PDS 1.02.0** PARTICOLARI STRUTTURALI  
Spalla del ponte

scala 1:10 / 1:20		VERIFICATO	DATA PRIMA EMISSIONE gennaio 2019
REVISIONE	DATA	REDATTO	

### SEZIONE LONGITUDINALE ARMATURA DELLA SPALLA DEL PONTE scala 1:20

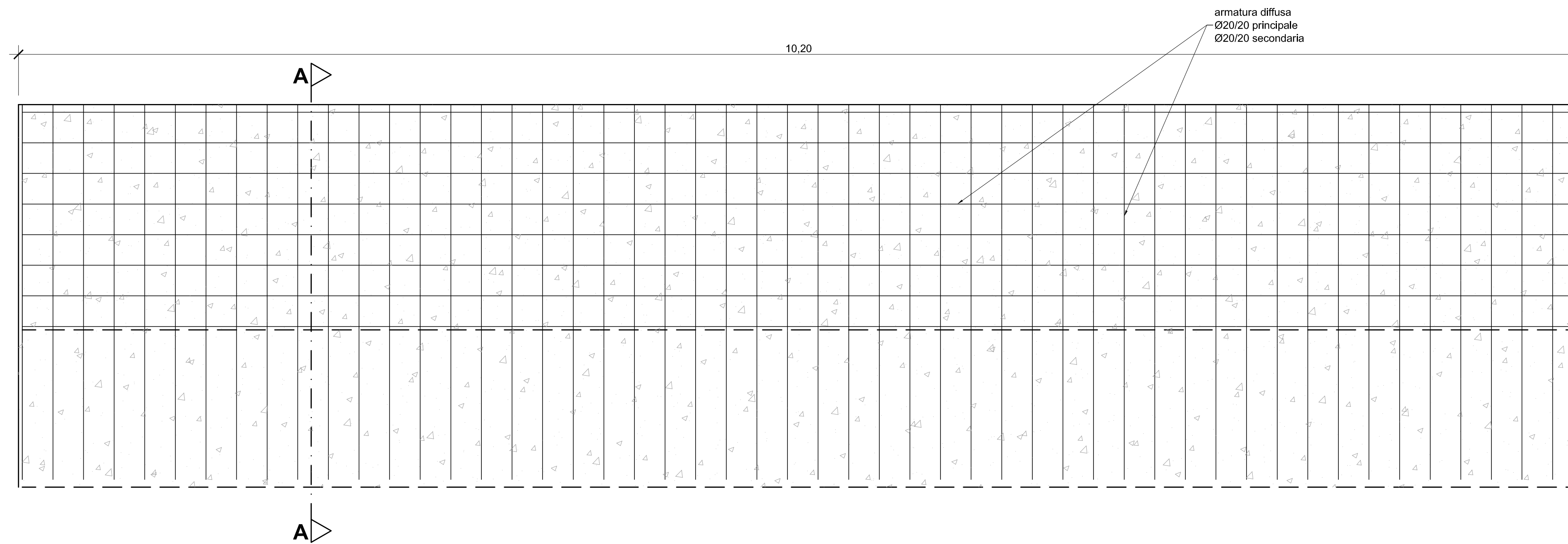

### SEZIONE A-A ARMATURA DELLA SPALLA DEL PONTE scala 1:10

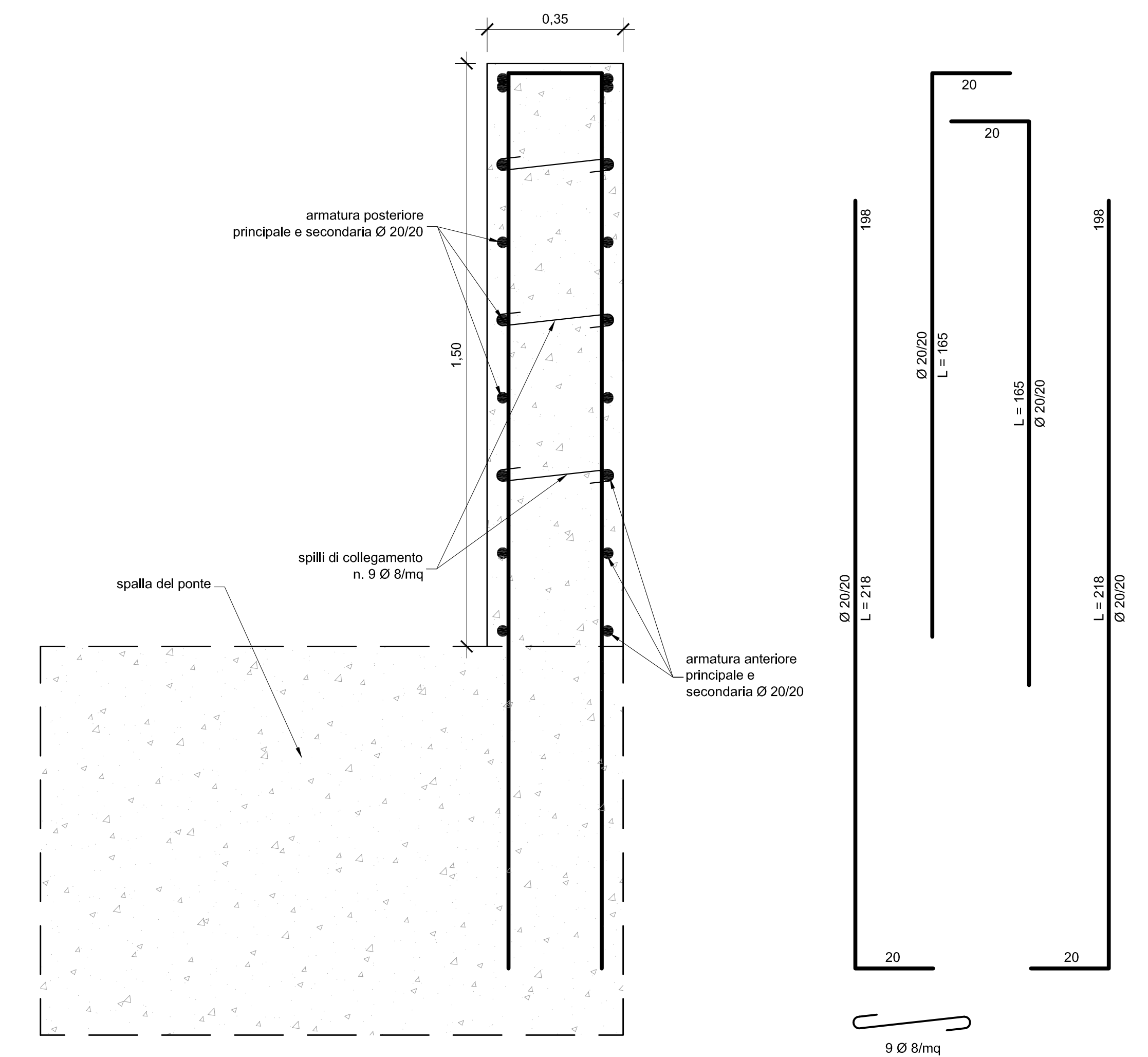

(\*1) in fase esecutiva i FERRI PARETE devono essere distribuiti uniformemente sulle due facce laterali della trave

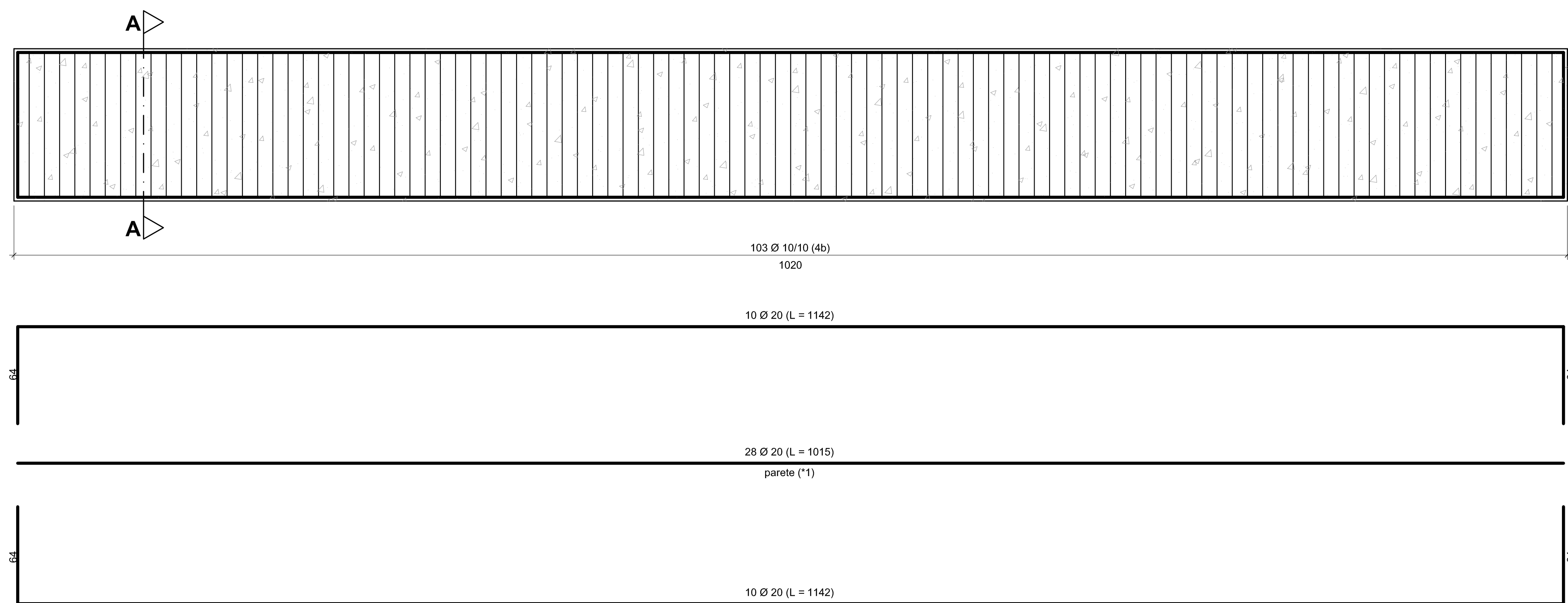

### SEZIONE LONGITUDINALE ARMATURA DELLA SPALLA DEL PONTE scala 1:20

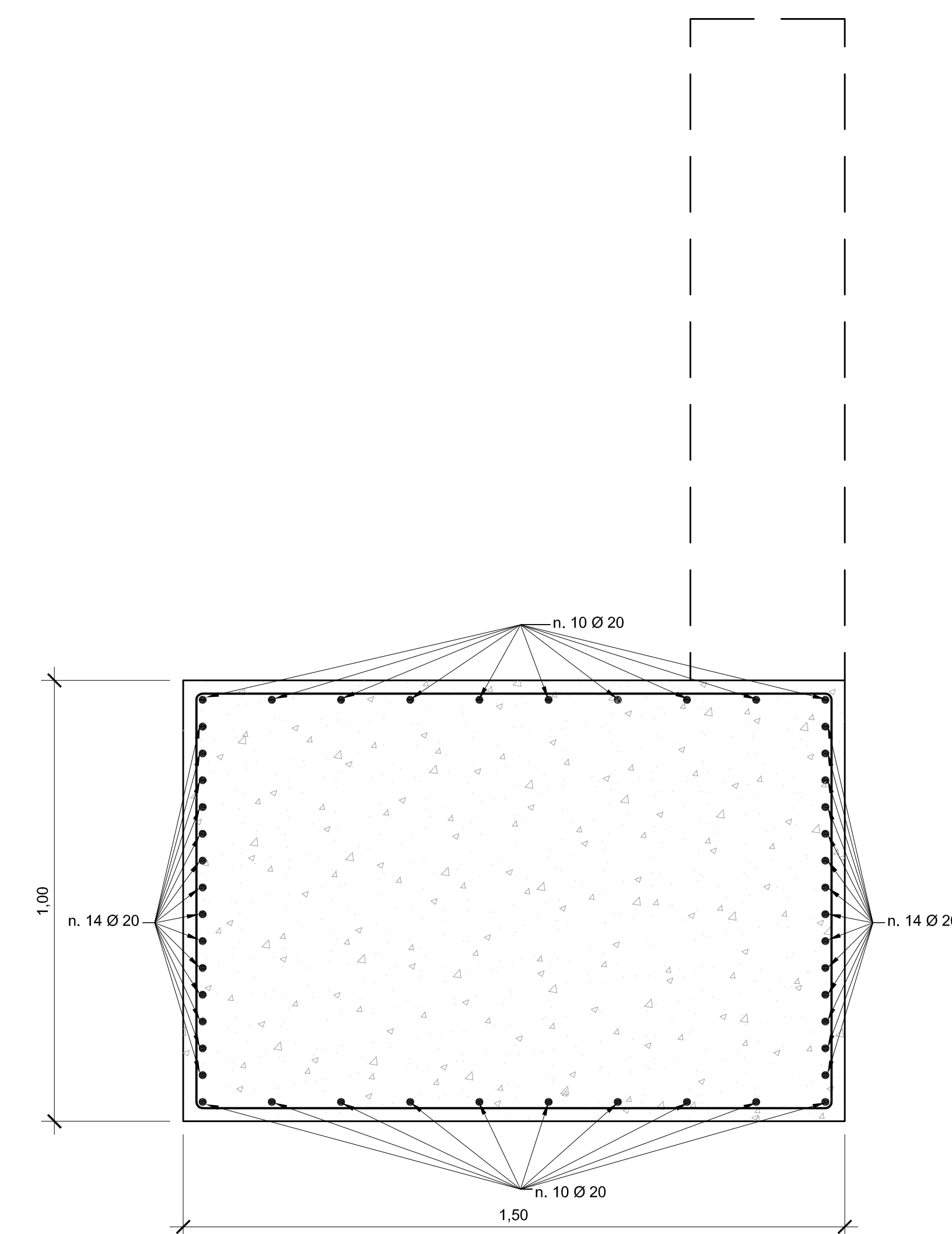

### SEZIONE A-A ARMATURA DELLA SPALLA DEL PONTE FERRI LONGITUDINALI scala 1:10

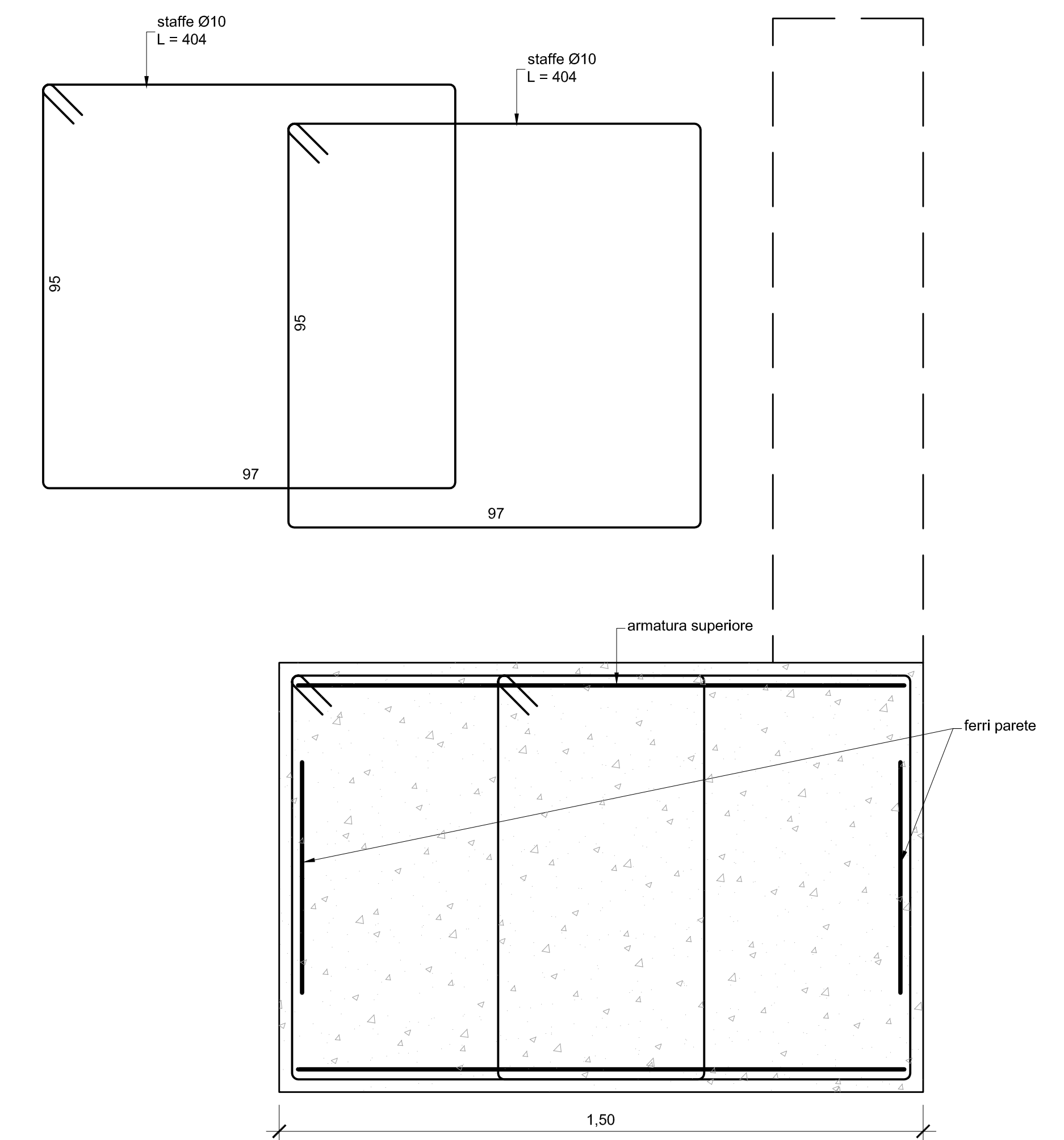

### SEZIONE A-A ARMATURA DELLA SPALLA DEL PONTE STAFFE TRASVERSALI scala 1:10