



COMUNE DI  
CASTELFRANCO PIANDISCO  
PROVINCIA DI AREZZO



COMUNE DI  
REGGELLO  
CITTA' METROPOLITANA  
DI FIRENZE

PROGETTO PER LA REALIZZAZIONE DELLA NUOVA  
VIABILITA' DI COLLEGAMENTO FRA LE AREE URBANE  
DELL'ABITATO DI VAGGIO AFFERENTI AL COMUNE DI  
CASTELFRANCO PIANDISCO' E AL COMUNE DI  
REGGELLO

**PROGETTO DEFINITIVO**

Responsabile Unico del Procedimento: Arch. MARCO NOVEDRATI  
(COMUNE DI CASTELFRANCO PIANDISCO')

Progettisti: ING. STEFANO MORELLI  
via Vasco de Gama n° 69 50127 - FIRENZE  
Tel: 055/4244878 - fax: 055/4362590  
e-mail: info@morellingstudio.com

Elaborato:

**PDS 1.01.0**

**PARTICOLARI STRUTTURALI**  
Pali di fondazione

scala 1:10 / 1:20

VERIFICATO

DATA PRIMA EMISSIONE

gennaio 2019

REVISIONE

DATA

REDATTO

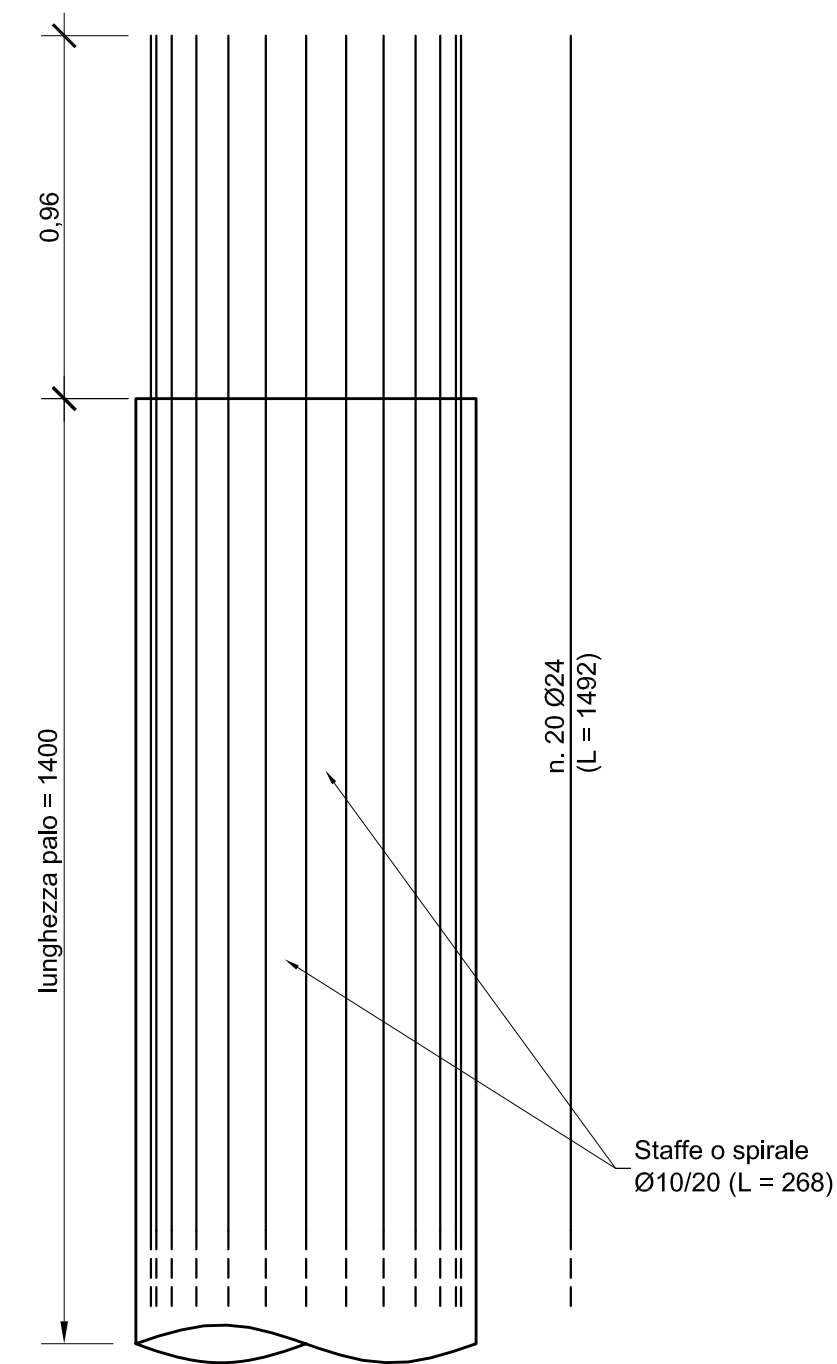

**PARTICOLARE 000:**  
**ARMATURA DEI PALI**  
**DI FONDAZIONE**  
scala 1:20

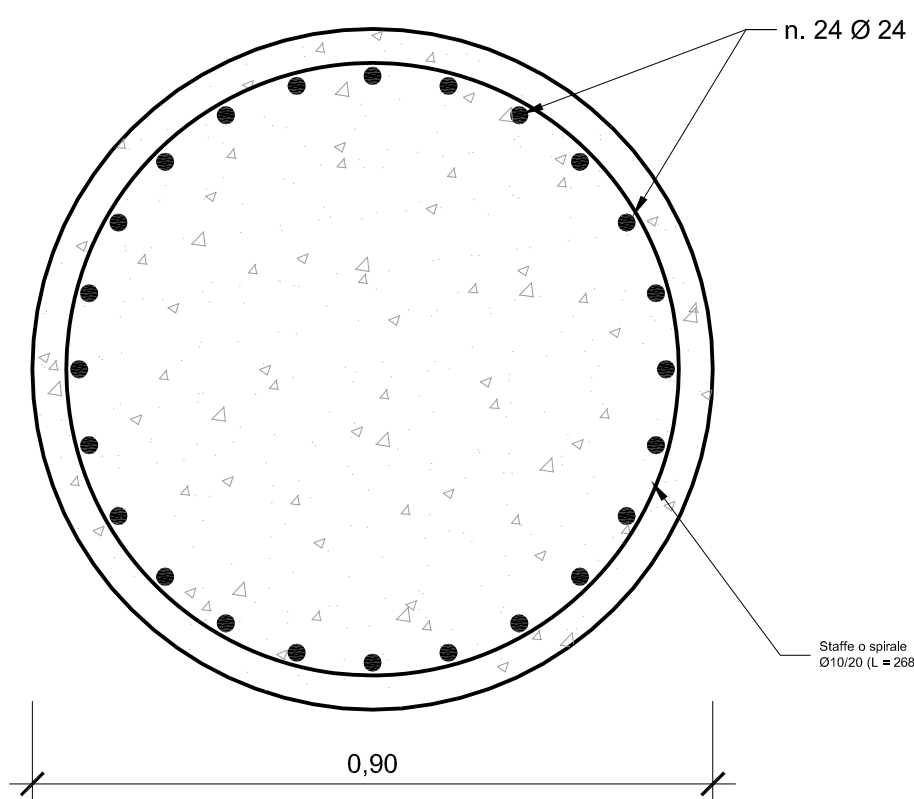

**PIANTA**  
**ARMATURA DEI PALI**  
**DI FONDAZIONE**  
scala 1:10

**PIANTA SPALLE DEL PONTE**  
scala 1:20

