COMUNE DI CASTELFRANCO PIANDISCO
PROVINCIA DI AREZZO

COMUNE DI REGGELLO
CITTA' METROPOLITANA DI FIRENZE

# PROGETTO PER LA REALIZZAZIONE DELLA NUOVA VIABILITA' DI COLLEGAMENTO FRA LE AREE URBANE DELL'ABITATO DI VAGGIO AFFERENTI AL COMUNE DI CASTELFRANCO PIANDISCO' E AL COMUNE DI REGGELLO

## PROGETTO DEFINITIVO

Responsabile Unico del Procedimento: Arch. MARCO NOVEDRATI
(COMUNE DI CASTELFRANCO PIANDISCO')


Progettisti: ING. STEFANO MORELLI
via Vasco de Gama n° 69 50127 - FIRENZE
Tel: 055/4244878 - fax: 055/4362590
e-mail: info@morellingstudio.com


Elaborato:

**PDI 1.02.0**

PLANIMETRIA CONDOTTE FOGNARIE E ACQUEDOTTO

PARTICOLARI TIPO

| scala 1:200 - 1:20 | VERIFICATO | DATA PRIMA EMISSIONE gennaio 2019 |
|---|---|---|
| REVISIONE | DATA | REDATTO |

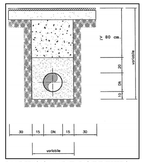


PARTICOLARE POZZETTO A PASSO D'UOMO PER ISPEZIONE

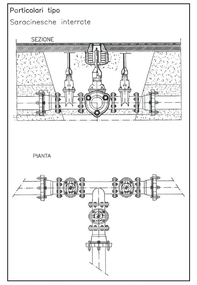


PARTICOLARE SARACINESCA INTERRATA

**PLANIMETRIA GENERALE**
scala 1:200

LEGENDA

CONDOTTA ACQUA ESISTENTE

FOGNATURA ESISTENTE

CONDOTTA ACQUA DI PROGETTO (tubazione in ghisa conforme alla norma UNI EN 545/2007 - press. ammissibile 62 bar DN 150)

CHIUSINO CON SARACINESCA

POZZETTO PER ISPEZIONE

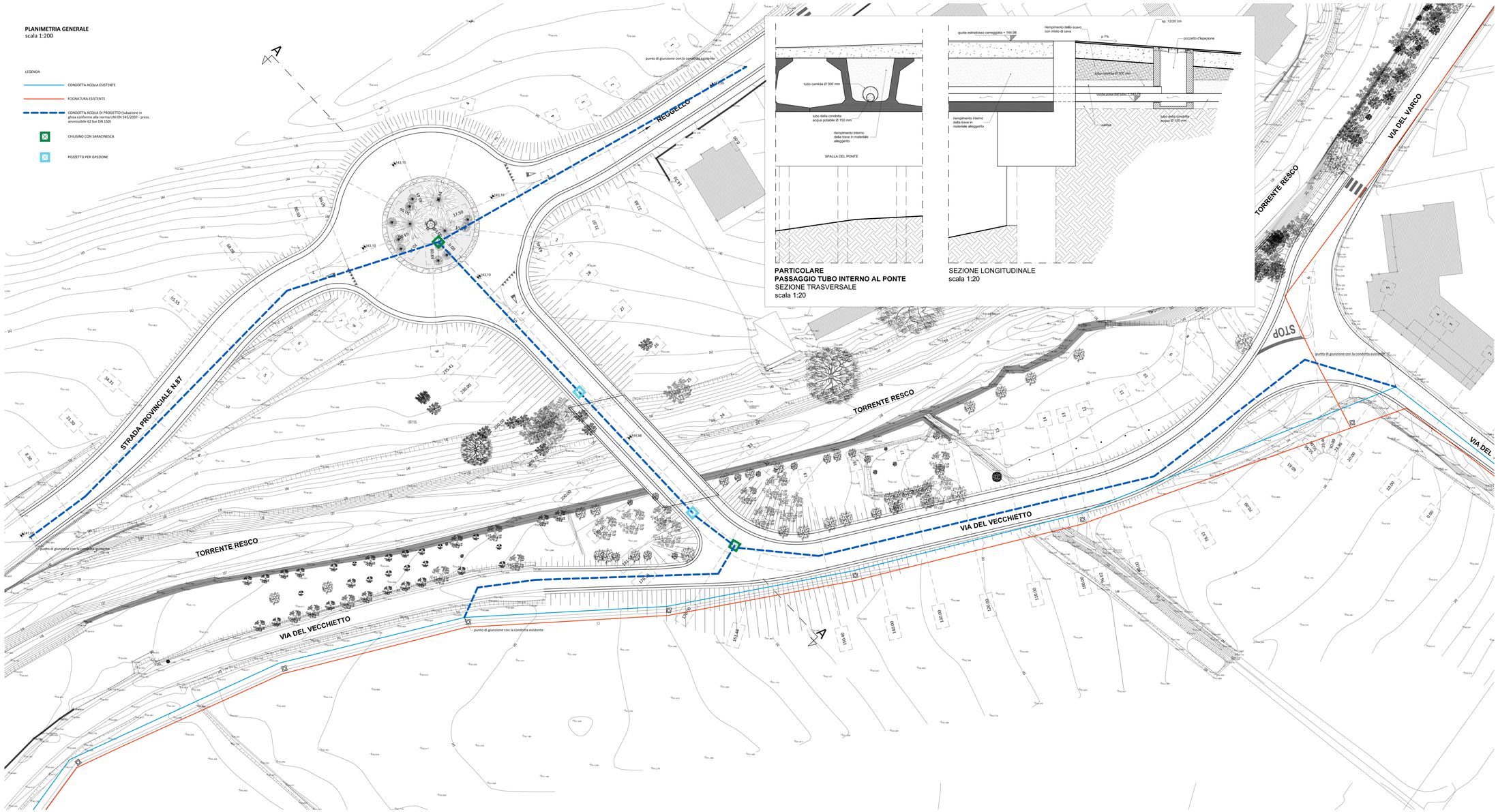





**PARTICOLARE**
**PASSAGGIO TUBO INTERNO AL PONTE**
SEZIONE TRASVERSALE
scala 1:20




SEZIONE LONGITUDINALE
scala 1:20