PIANTA DETTAGLIO DI PROGETTO MANUFATTO DI RACCORDO A VALLE 1:50

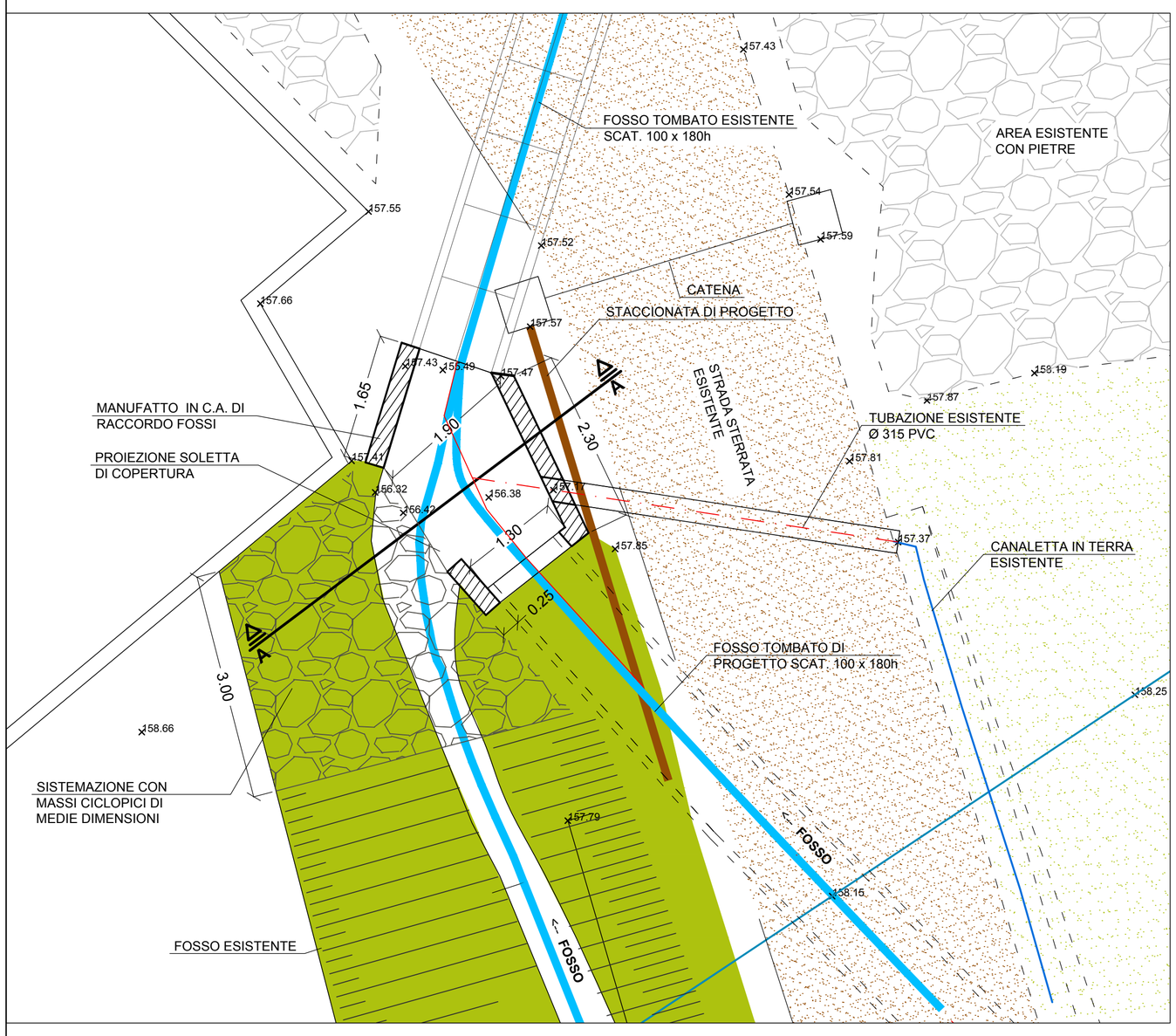

PIANTA DETTAGLIO DI PROGETTO MANUFATTO DI IMBOCCO A VALLE 1:50

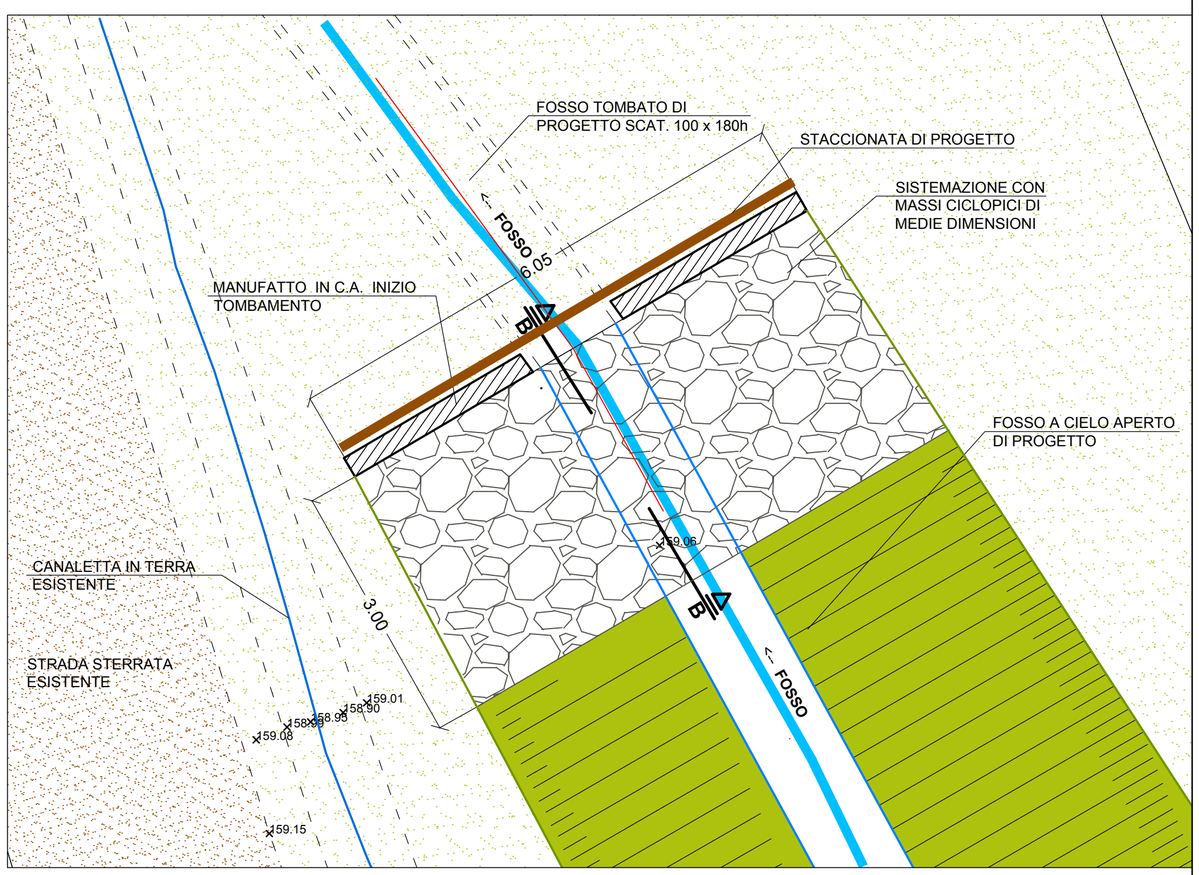

SEZIONE A-A MANUFATTO DI RACCORDO A VALLE 1:50

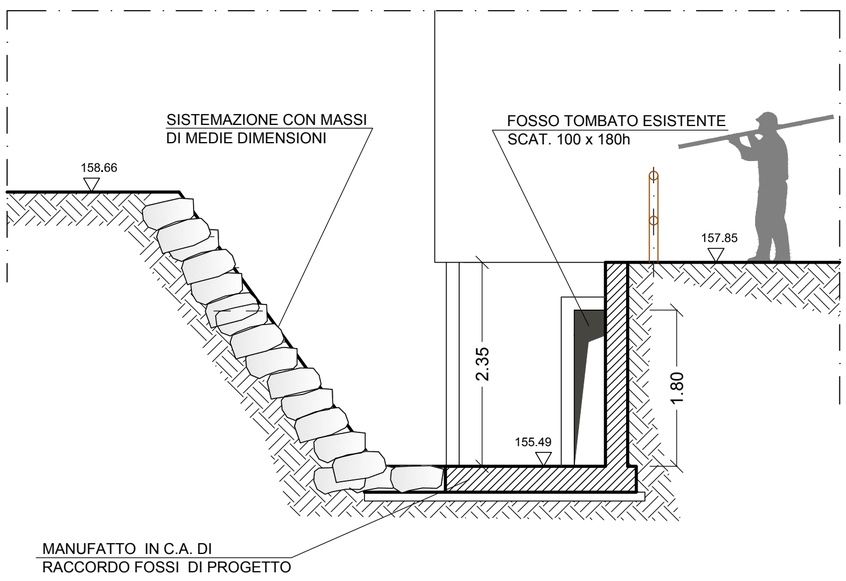

PIANTA DETTAGLIO DI PROGETTO MANUFATTO DI RACCORDO A MONTE 1:50

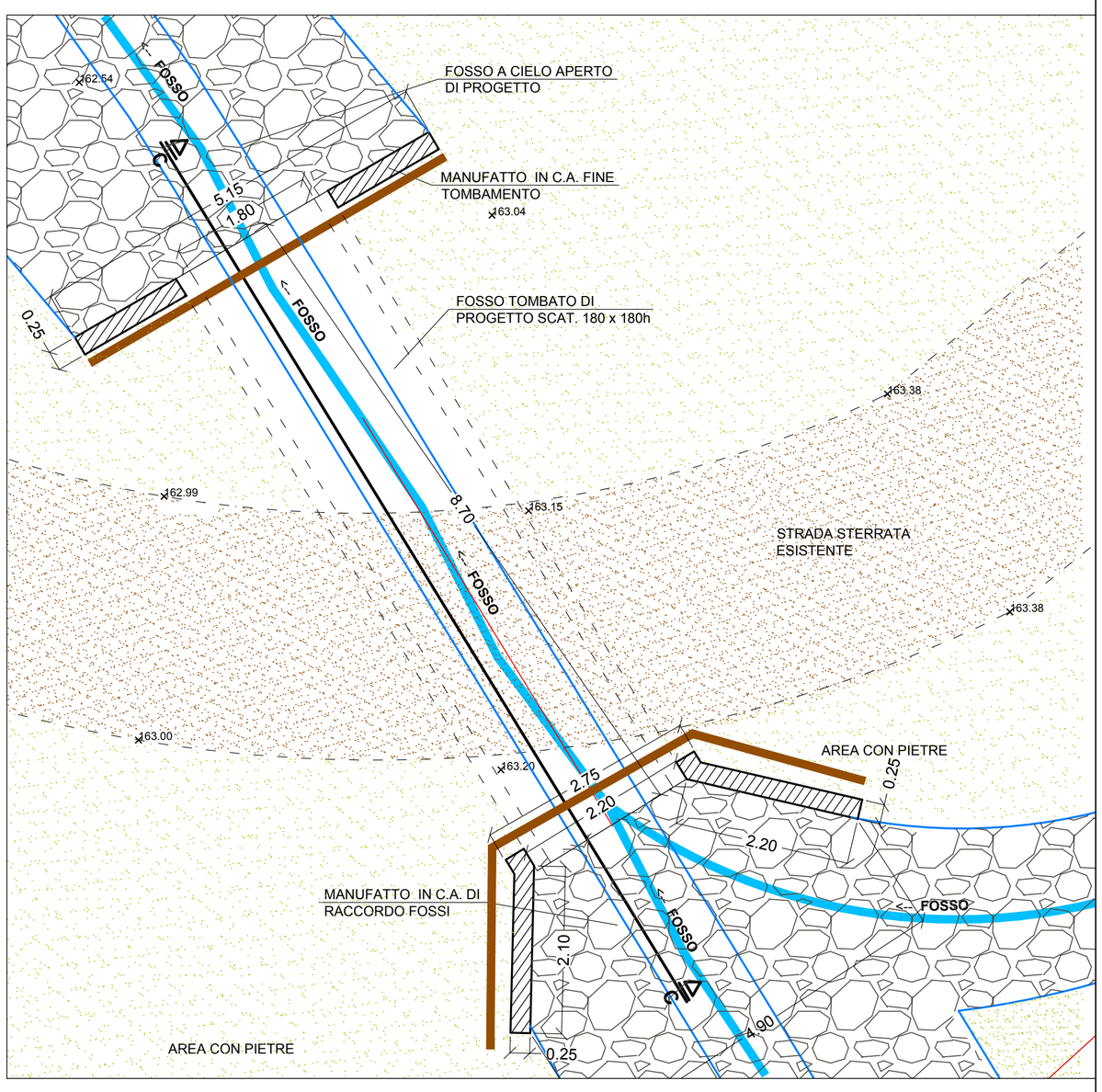

SEZIONE B-B MANUFATTO DI IMBOCCO A VALLE 1:50

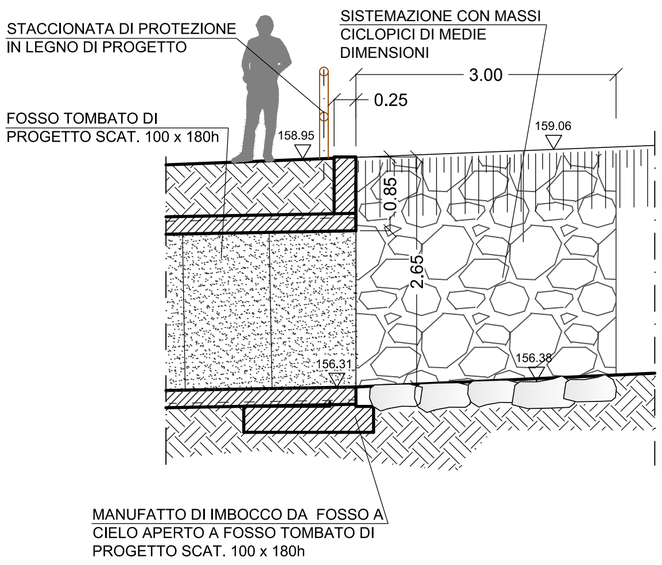

SEZIONE C-C MANUFATTO DI RACCORDO A MONTE 1:50

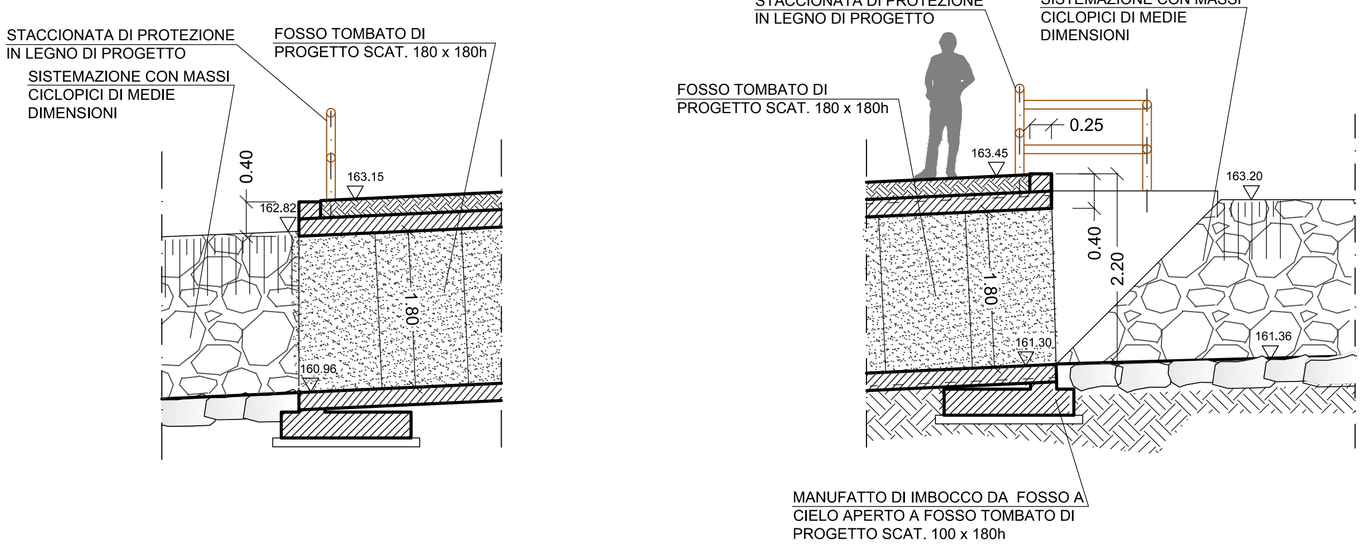

Unione dei Comuni del Pratomagno

Interventi per la mitigazione del rischio idraulico dell'abitato di Vaggio nel Comune di Castelfranco Piandiscò
II° STRALCIO

PROGETTO DEFINITIVO

PARTICOLARE MANUFATTI 1:50

Responsabile Unico del Procedimento: Dott. Geol. Simone Frosini	**7**	Redatto Ing. Leonardo Duranti
Progettazione: Studio ATRE Ingegneria Ing. Leonardo Duranti		Verificato Ing. Eleonora Petti
Resp. Coordinamento per la sicurezza in fase di progettazione: Ing. Leonardo Duranti		Approvato Geol. Simone Frosini
Revisione n. 00	Data Aprile 2019	

Unione dei Comuni del Pratomagno - Via Perugia 2/A - 52024 - Loro Ciuffenna (AR)
e-mail: servizitecnici@pec.unionepratomagno.ar.it Sito Internet: www.unionepratomagno.it