

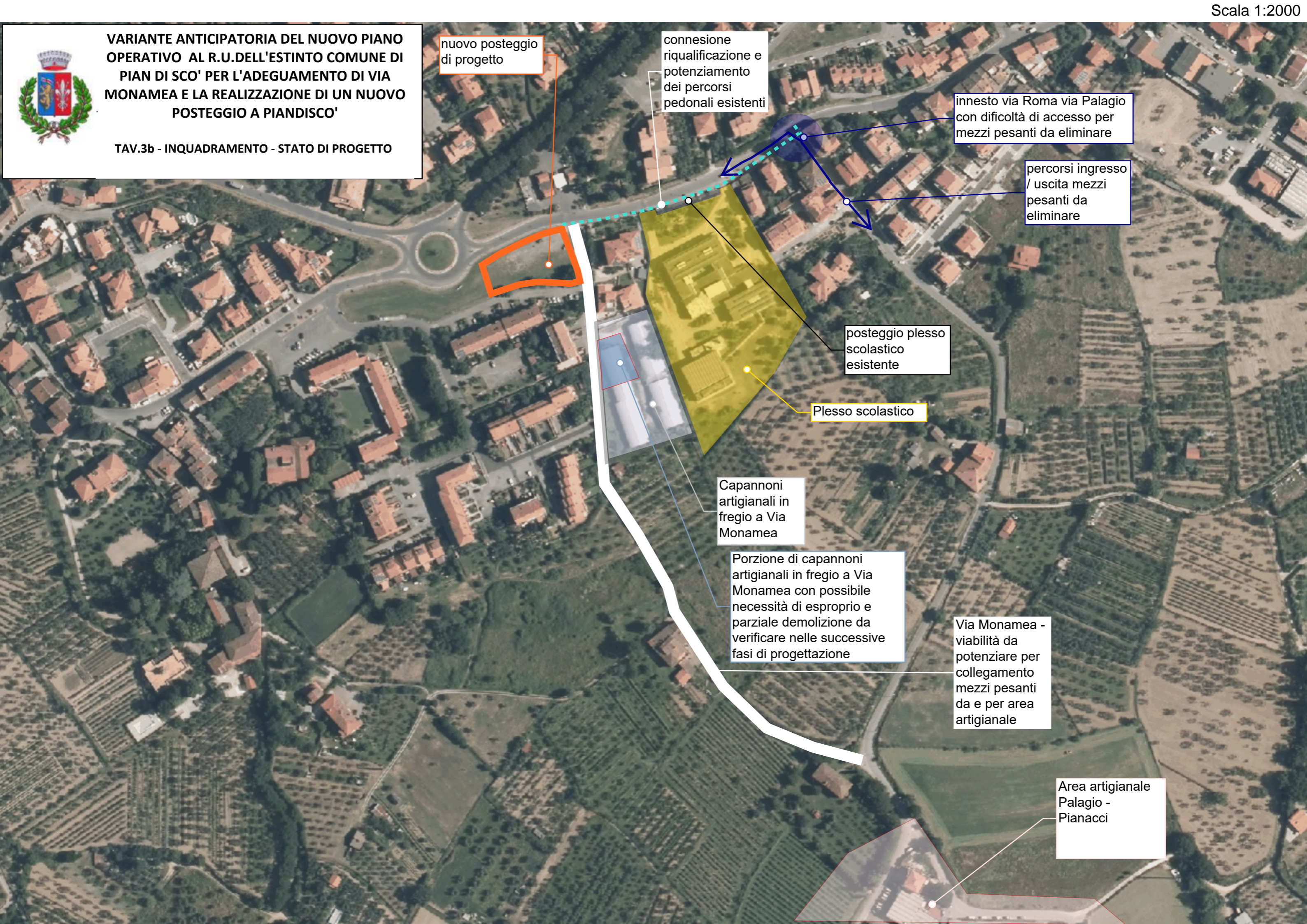

VARIANTE ANTICIPATORIA DEL NUOVO PIANO OPERATIVO AL R.U.DELL'ESTINTO COMUNE DI PIAN DI SCO' PER L'ADEGUAMENTO DI VIA MONAMEA E LA REALIZZAZIONE DI UN NUOVO POSTEGGIO A PIANDISCO'

TAV.3b - INQUADRAMENTO - STATO DI PROGETTO



nuovo posteggio di progetto

connesione riqualificazione e potenziamento dei percorsi pedonali esistenti

innesto via Roma via Palagio con difficoltà di accesso per mezzi pesanti da eliminare

percorsi ingresso / uscita mezzi pesanti da eliminare

posteggio plesso scolastico esistente

Plesso scolastico

Capannoni artigianali in fregio a Via Monamea

Porzione di capannoni artigianali in fregio a Via Monamea con possibile necessità di esproprio e parziale demolizione da verificare nelle successive fasi di progettazione

Via Monamea - viabilità da potenziare per collegamento mezzi pesanti da e per area artigianale

Area artigianale Palagio - Pianacci