

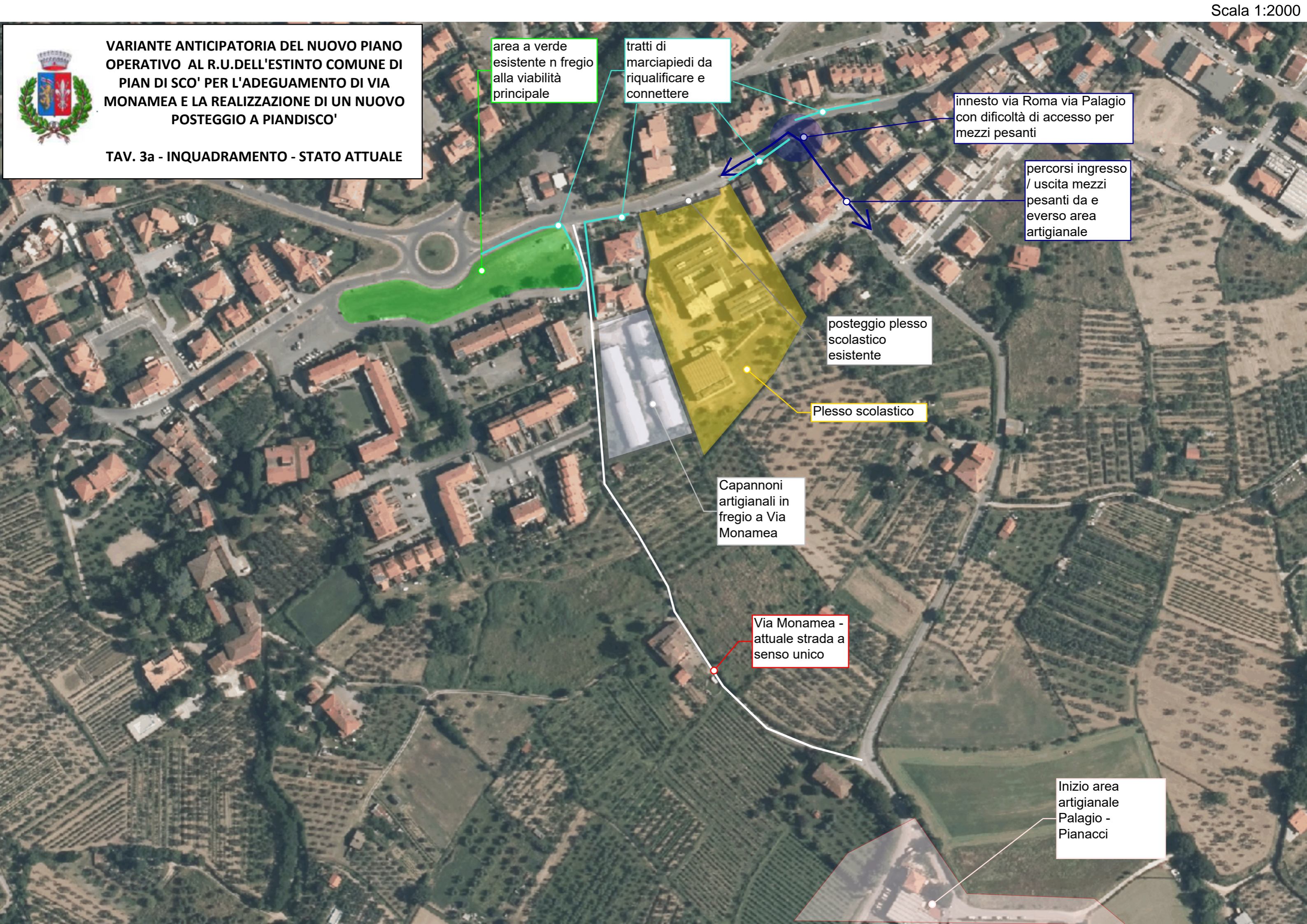

VARIANTE ANTICIPATORIA DEL NUOVO PIANO OPERATIVO AL R.U.DELL'ESTINTO COMUNE DI PIAN DI SCO' PER L'ADEGUAMENTO DI VIA MONAMEA E LA REALIZZAZIONE DI UN NUOVO POSTEGGIO A PIANDISCO'

TAV. 3a - INQUADRAMENTO - STATO ATTUALE



area a verde esistente n fregio alla viabilità principale

tratti di marciapiedi da riqualificare e connettere

innesto via Roma via Palagio con difficoltà di accesso per mezzi pesanti

percorsi ingresso / uscita mezzi pesanti da e everso area artigianale

posteggio plesso scolastico esistente

Plesso scolastico

Capannoni artigianali in fregio a Via Monamea

Via Monamea - attuale strada a senso unico

Inizio area artigianale Palagio - Pianacci